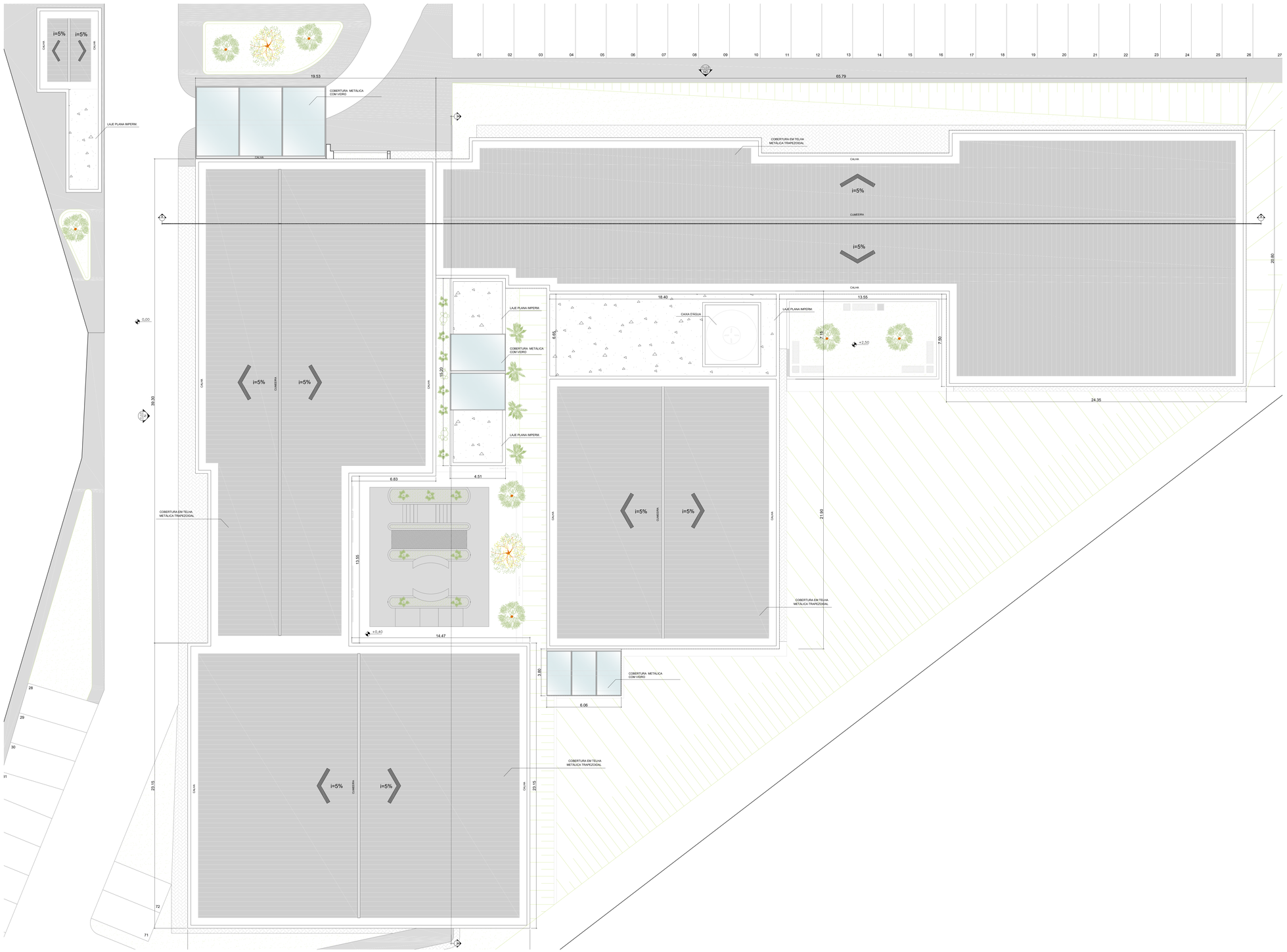

PLANTA DE COBERTURA

QUADRO DE ÁREAS

ÁREA DO TERRENO		8191,40 m²
ÁREA CONSTRUÍDA		
	EDIFÍCIO PRINCIPAL	2.662,87 m²
	SUBESTAÇÃO	52,26 m²
	MARQUISES/COBERTURAS	257,23 m²
	TOTAL	2.972,36 m²
Nº DE VAGAS		72 VAGAS

LEGENDA ARQUITETURA

	ALVENARIA A CONSTRUIR
BG	BANCADA DE GRANITO
BL	BANCADA DE LAMINADO MELAMÍNICO
BA	BANCADA DE AÇO
	PROTEÇÃO SOLAR - TIPO BRISE
★	AMBIENTES COM PROTEÇÃO ACÚSTICA
	PROJEÇÃO MARQUISE

LEGENDA PORTAS

SIMBOLOGIA	COMPOSTA POR:	DIMENSÕES (LxAxP)
P90	PORTA EM MADEIRA FOLHEADA C/ LAMINADO MELAMÍNICO TIPO GIRO, COM PINTURA EM TINTA ESMALTE BRANCA COM ACABAMENTO ACETINADO, E IMPERMEABILIZAÇÃO. COM MAÇANETA METÁLICA TIPO ALAVANCA.	0,90 x 2,10m
PA90	PORTA EM ALUMÍNIO TIPO GIRO, COM PINTURA ELETROSTÁTICA NA COR BRANCA. E MAÇANETA METÁLICA TIPO ALAVANCA.	0,90 x 2,10m
PC90	PORTA EM MADEIRA FOLHEADA C/ LAMINADO MELAMÍNICO TIPO CORRER, COM PINTURA EM TINTA ESMALTE BRANCA COM ACABAMENTO ACETINADO, E IMPERMEABILIZAÇÃO. COM MAÇANETA METÁLICA TIPO BARRA.	0,90 x 2,10m
PCD90	PORTA EM ALUMÍNIO TIPO GIRO, COM PINTURA ELETROSTÁTICA NA COR BRANCA. COM CHAPA DE AÇO INOX E BARRA HORIZONTAL NA PARTE INTERNA CONFORME NBR 9050/2020. COM MAÇANETA METÁLICA.	0,90 x 2,10m
PCORRER PCD90	PORTA EM ALUMÍNIO TIPO GIRO, COM PINTURA ELETROSTÁTICA NA COR BRANCA. COM CHAPA DE AÇO INOX E BARRA HORIZONTAL NA PARTE INTERNA CONFORME NBR 9050/2020. COM MAÇANETA METÁLICA.	0,90 x 2,10m
P100	PORTA EM MADEIRA FOLHEADA C/ LAMINADO MELAMÍNICO TIPO GIRO, COM PINTURA EM TINTA ESMALTE BRANCA COM ACABAMENTO ACETINADO, E IMPERMEABILIZAÇÃO. COM MAÇANETA METÁLICA TIPO ALAVANCA.	1,00 x 2,10m
P160	PORTA EM MADEIRA FOLHEADA C/ LAMINADO MELAMÍNICO TIPO ABRIR COM 2 PORTAS, COM PINTURA EM TINTA ESMALTE BRANCA COM ACABAMENTO ACETINADO, E IMPERMEABILIZAÇÃO. COM MAÇANETA METÁLICA TIPO BARRA.	1,60 x 2,10m
P AUTOMÁTICA	PORTA EM VIDRO TIPO ABRIR COM 2 PORTAS DE ABRIR AUTOMÁTICAS E 2 VIDROS FIXOS	6,20 x 3,50m

LEGENDA CAIXILHOS

SIMBOLOGIA	COMPOSTA POR:	DIMENSÕES DOS CAIXILHOS (LxAxP)
CA01	SISTEMA DE CORRER COM VIDROS TRANSPARENTES, INCOLORES, LISOS, ESP. 6 mm, NO MÍNIMO, COM LIMITADOR DE ABERTURA , TELA MOSQUITEIRA INTEGRADA E COM PELÍCULA TIPO "LEITOSA" NA COR BRANCA BRISE SOLEIL FIXADO NA FACHADA	1,80 x 1,10 x 1,18m
CA02	SISTEMA DE CORRER COM VIDROS TRANSPARENTES, INCOLORES, LISOS, ESP. 6 mm, NO MÍNIMO, COM LIMITADOR DE ABERTURA , TELA MOSQUITEIRA INTEGRADA E COM PELÍCULA TIPO "LEITOSA" NA COR BRANCA BRISE SOLEIL FIXADO NA FACHADA	1,40 x 1,10 x 1,18m
CA03	SISTEMA DE CORRER COM VIDROS TRANSPARENTES, INCOLORES, LISOS, ESP. 6 mm, NO MÍNIMO, COM LIMITADOR DE ABERTURA , TELA MOSQUITEIRA INTEGRADA E COM PELÍCULA TIPO "LEITOSA" NA COR BRANCA BRISE SOLEIL FIXADO NA FACHADA	1,625 x 1,10 x 1,18m
CA04	SISTEMA DE VIDRO FIXO COM MAXIM-AR PISO-FORRO	verificar projeto
CA05	SISTEMA DE CORRER COM VIDROS TRANSPARENTES, INCOLORES, LISOS, ESP. 6 mm, NO MÍNIMO, COM LIMITADOR DE ABERTURA , TELA MOSQUITEIRA INTEGRADA E COM PELÍCULA TIPO "LEITOSA" NA COR BRANCA	4,10 x 1,10 x 1,18m
CA06	SISTEMA DE CORRER COM VIDROS TRANSPARENTES, INCOLORES, LISOS, ESP. 6 mm, NO MÍNIMO, COM LIMITADOR DE ABERTURA , TELA MOSQUITEIRA INTEGRADA E COM PELÍCULA TIPO "LEITOSA" NA COR BRANCA	2,37 x 1,10 x 1,18m
CA07	SISTEMA DE CORRER COM VIDROS TRANSPARENTES, INCOLORES, LISOS, ESP. 6 mm, NO MÍNIMO, COM LIMITADOR DE ABERTURA , TELA MOSQUITEIRA INTEGRADA E COM PELÍCULA TIPO "LEITOSA" NA COR BRANCA	4,85 x 1,10 x 1,18m
CA08	SISTEMA DE CORRER COM VIDROS TRANSPARENTES, INCOLORES, LISOS, ESP. 6 mm, NO MÍNIMO, COM LIMITADOR DE ABERTURA , TELA MOSQUITEIRA INTEGRADA E COM PELÍCULA TIPO "LEITOSA" NA COR BRANCA	3,50 x 1,10 x 1,18m

TABELA DE ACABAMENTOS

ACAB.	PISO	RODAPÉ	PAREDE	TETO
A	PORCELANATO TÉCNICO NATURAL 60x60, GRUPO DE ABSORÇÃO BIA, COEFICIENTE DE ATRITO 1, ASSENTADO COM ARGAMASSA COLANTE INDUSTRIALIZADA, REJUNTADO. MÍNIMO PEI 5.	MESMO DO PISO - H=10cm	AZULEJO WHITE PLAIN MATTE, LINHA CLEAN DA PORTINARI - 30x60cm, OU RIGOROSAMENTE SIMILAR. INSTALADOS DO PISO ATÉ O TETO, COM JUNTA A PRUMO E EPAÇAMENTO DE 2mm. ASSENTADOS COM ARGAMASSA DO TIPO CIMENTO - COLA E REJUNTAMENTO NA COR BRANCA EM EPÓXI. (AMBAS QUARTZOLIT OU RIGOROSAMENTE SIMILAR)	FORRO EM PAINEL DE GESSO ACARTONADO, TIPO STANDARD. APLICAR MASSA CORRIDA PVA E APÓS, PINTURA LÁTEX PVA. REF. SHERWIN-WILLIAMS OU EQUIVALENTE.
B	PISO VINÍLICO FLEXÍVEL EM MANTA HOMOGÊNEA E=2MM	VINÍLICO - H=7,5cm	1. PAREDE PINTURA ACRÍLICA/ 2. REVEST. LAMINADO MELAMÍNICO 0.4mm, EM CORES A SEREM DEFINIDAS MEDIANTE AMOSTRA. REF. SHERWIN-WILLIAMS OU RIGOROSAMENTE EQUIVALENTE	FORRO EM PAINEL DE GESSO ACARTONADO, TIPO STANDARD. APLICAR MASSA CORRIDA PVA E APÓS, PINTURA LÁTEX PVA. REF. SHERWIN-WILLIAMS OU EQUIVALENTE.
C	PORCELANATO TÉCNICO NATURAL 60x60, GRUPO DE ABSORÇÃO BIA, COEFICIENTE DE ATRITO 1, ASSENTADO COM ARGAMASSA COLANTE INDUSTRIALIZADA, REJUNTADO. MÍNIMO PEI 5.	MESMO DO PISO - H=10cm	PAREDE COM ISOLAMENTO ACÚSTICO E ALTA RESISTÊNCIA AO FOGO ACABAMENTOS: 1. PINTURA ACRÍLICA/ 2.REVEST. LAMINADO MELAMÍNICO 0.4mm, EM CORES A SEREM DEFINIDAS MEDIANTE AMOSTRA. REF. SHERWIN-WILLIAMS OU RIGOROSAMENTE EQUIVALENTE	FORRO ACÚSTICO EM FIBRA MINERAL, E COM ALTA RESISTÊNCIA AO FOGO
D	PORCELANATO TÉCNICO NATURAL 60x60, GRUPO DE ABSORÇÃO BIA, COEFICIENTE DE ATRITO 1, ASSENTADO COM ARGAMASSA COLANTE INDUSTRIALIZADA, REJUNTADO. MÍNIMO PEI 5.	MESMO DO PISO - H=10cm	1. PAREDE PINTURA ACRÍLICA/ 2. REVEST. LAMINADO MELAMÍNICO 0.4mm, EM CORES A SEREM DEFINIDAS MEDIANTE AMOSTRA. REF. SHERWIN-WILLIAMS OU RIGOROSAMENTE EQUIVALENTE	FORRO EM PAINEL DE GESSO ACARTONADO, TIPO STANDARD. APLICAR MASSA CORRIDA PVA E APÓS, PINTURA LÁTEX PVA. REF. SHERWIN-WILLIAMS OU EQUIVALENTE.
E	PLACA DE CONCRETO IMPERMEABILIZADA PARA ÁREA EXTERNA	_____	PAREDE PINTURA ACRÍLICA	_____
F	PISO INTERTRAVADO	_____	PAREDE PINTURA ACRÍLICA	_____
G	ASFALTO PARA PAVIMENTAÇÃO DAS RUAS INTERNAS	_____	PAREDE PINTURA ACRÍLICA	_____
H	GRAMA TIPO BATATAIS	_____	PAREDE PINTURA ACRÍLICA	_____

NOTAS

- O LOGRADOURO ONDE ENCONTRA-SE O IMOVEL É SERVIDO POR REDE DE ÁGUA, E ESGOTO.
- ESTE PROJETO ATENDERÁ NO QUE COUBER AO DECRETO ESTADUAL No. 12 342 /78 E AS NORMAS DA PORTARIA No. 1884 DO MINISTERIO DA SAUDE DE 11.11.1994
- O EDIFICIO É LIGADO A REDE DE AGUA E ESGOTO EXISTENTES, DA CONCESSIONARIA PUBLICA, E O NOVO SERÁ LIGADO
- TODO O SISTEMA ELÉTRICO SERÁ PROVIDO DE GERADOR DE EMERGÊNCIA ALÉM DO NO BREAK
- O SISTEMA DE CLIMATIZAÇÃO E EXAUSTÃO ATENDERÁ O ÍTEM 4.4. DA PORTARIA CVS15 DE 26/12/2002 E A NBR 7256.
- TODAS AS INSTALAÇÕES DE AGUA, LUZ, FORÇA, COMUNICAÇÃO, AR CONDICIONADO E EXAUSTÃO MECANICA, - DEVERÃO SER EXECUTADAS DE ACORDO COM AS NORMAS DA ABNT.

SITUAÇÃO S/ ESCALA

OBS:

INSERIR LOGOTIPO / DADOS DA CONTRATADA

ANÁLISE DE PROJETO:

☐ LIBERADO

☐ LIBERADO COM RESTRIÇÃO

☐ NÃO LIBERADO

PROJETO RECEBIDO EM ___/___/___

PROJETO APROVADO EM ___/___/___

RESPONSÁVEL TÉCNICO

REV.	DESCRIÇÃO	RESPONSÁVEL	DATA

NOTAS

1. CONFERIR MEDIDAS NO LOCAL
2. MEDIDAS EM METRO, EXCETO ONDE INDICADO
3.
4.
5.
6.
7.
8.
9.
10.
11.

SÃO PAULO GOVERNO DO ESTADO | Secretaria de Saúde

GRUPO TÉCNICO DE EDIFICAÇÕES

Av. Dr. Enéas Carvalho de Aguiar, nº.188, 3°andar
São Paulo-SP Cep 05403-000
Tel. (11)3066 8420 Fax (11)3066 8482

REDE LUCY MONTORO – PRES. PRUDENTE

Rua João Joaquim Belmiro, 497, Presidente Prudente – SP

PLANTA PROPOSTA DE ARQUITETURA

PROJETO BÁSICO DE ARQUITETURA

ÁREA TOTAL DO TERRENO: 2.972,36 m²	ESCALA: 1/100	DATA: SET./2021
PRANCHA: 03/06		

DESENHO: KIMIO KITAMURA

CORDENAÇÃO:

Arq. CAMILO CHINGOTTE / Arq. JESSICA ALVES OLIVEIRA