

IMPLANTAÇÃO  
ESC: 1:100

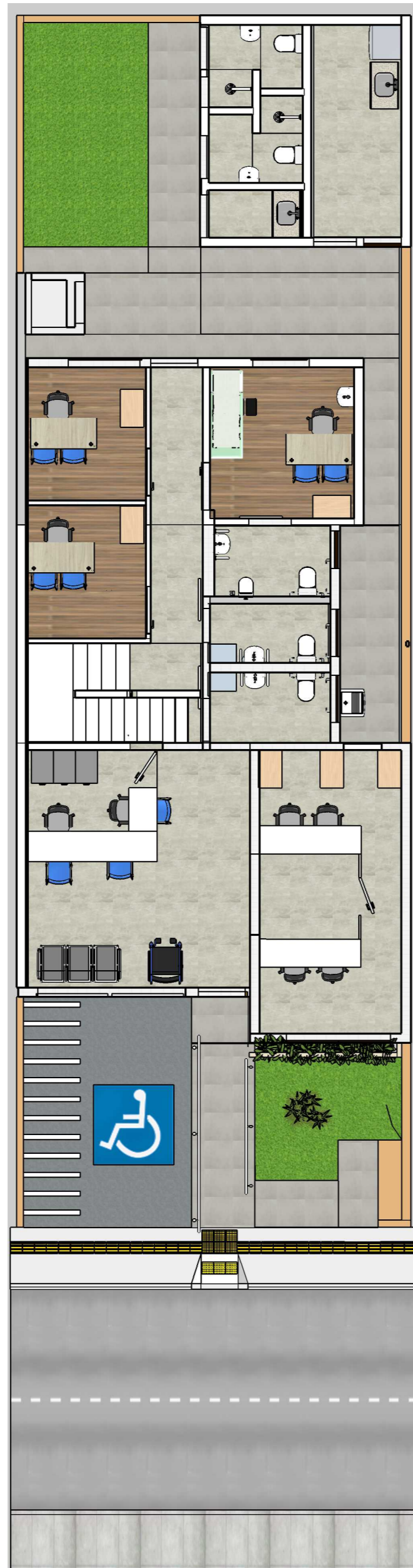

PLANTA TÉRREO  
ESC: 1:100



PLANTA PAVIMENTO SUPERIOR  
ESC: 1:100



PERSPECTIVA TÉRREO



PERSPECTIVA PAVIMENTO SUPERIOR



PERSPECTIVA TÉRREO

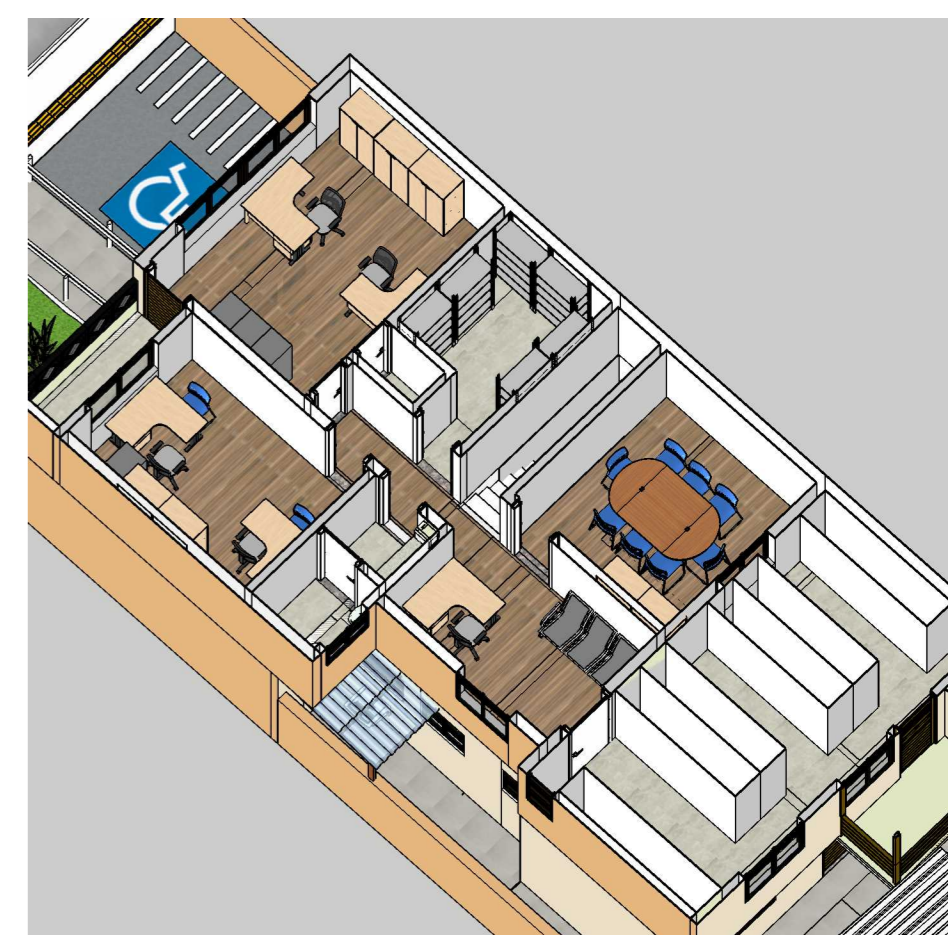

PERSPECTIVA PAVIMENTO SUPERIOR

NOTAS

1. CONFERIR MEDIDAS NO LOCAL
2. MEDIDAS EM METRO, EXCETO ONDE INDICADO
- 3.
- 4.
- 5.
- 6.
- 7.
- 8.
- 9.
- 10.
- 11.

**SÃO PAULO** Secretaria de Saúde  
GOVERNO DO ESTADO

**GTE** GRUPO TÉCNICO DE EDIFICAÇÕES

Av. Dr. Enéas Carvalho de Aguiar, nº.188, 3º andar  
São Paulo-SP Cep 05403-000  
Tel. (11)3066 8420 Fax (11)3066 8482

DIRETOR DO C.T.E.  
Arq. ADHEMAR DIZIOLI FERNANDES  
AUTORES DO PROJETO  
Arq. KYOKO OSADA NISHIMURA

UNIDADE: POLO DE OSTOMIA  
LOCAL: RUA ANTONIO MEYER, 39 - MOGI DAS CRUZES - SP  
REFERÊNCIA: PLANTAS E PERSPECTIVAS INTERNAS

PROJETO BÁSICO DE ARQUITETURA

CÓDIGO DO EDIFÍCIO	FOLHA
	ARQ 01/02
ÁREA	ESCALA
--	1:100
ARQUIVO	DATA
PLANTA POLO OSTOMIA - R15.DWG	JULHO/2020
PROJETADO	ELABORADO
WENDEL FERMINO DOS SANTOS	