

CORTE AA
ESCALA - 1:100

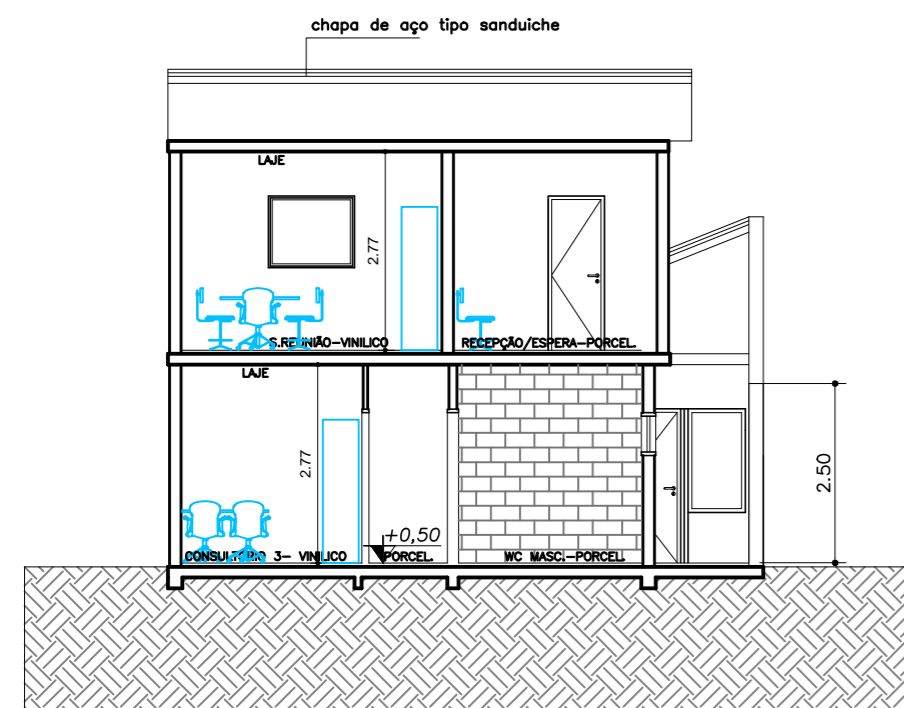

CORTE BB
ESCALA - 1:100

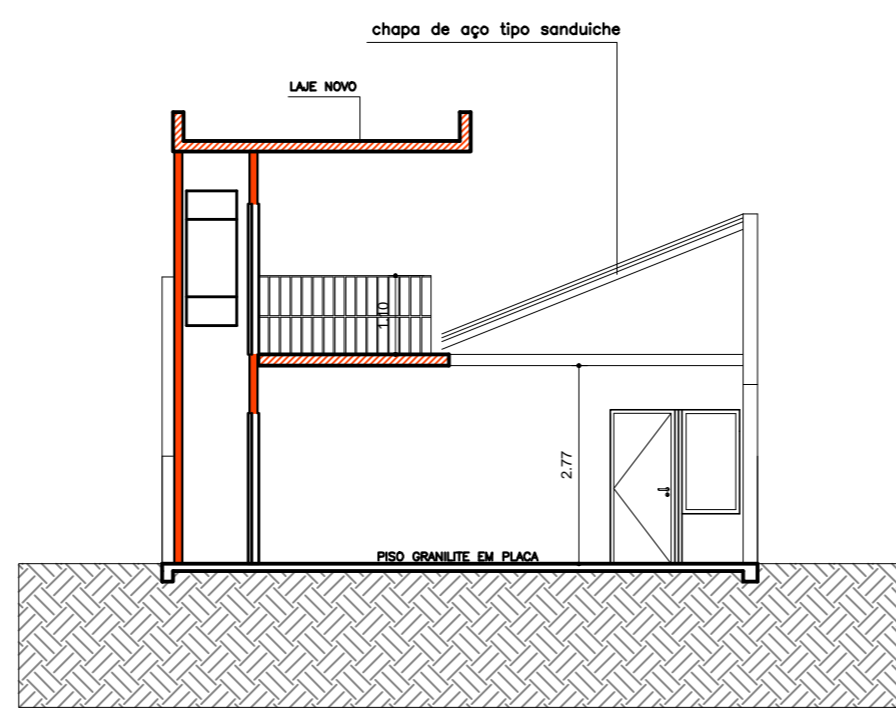

CORTE CC
ESCALA - 1:100

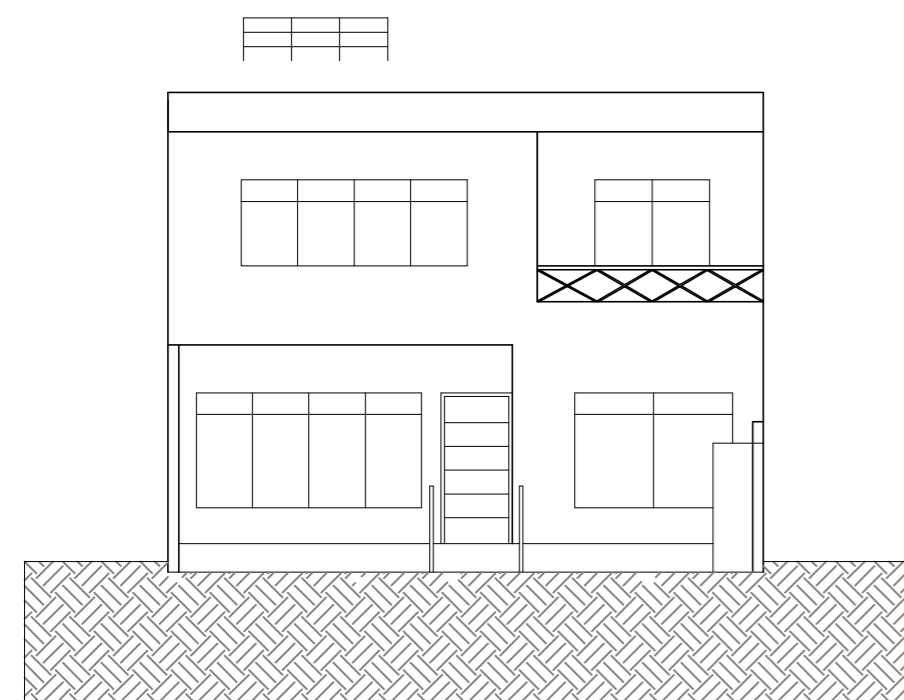

FACHADA PRINCIPAL

TABELA DE ILUMINAÇÃO E VENTILAÇÃO - PROJETO									
COMPARTIMENTO	PERÍMETRO (m)	ÁREA (m²)	ILUMINAÇÃO DO PROJETO	VENTILAÇÃO DO PROJETO	ABERTURA (% PISO)		ILUMINAÇÃO EXIGIDA	VENTILAÇÃO EXIGIDA	TABELA DE INSTALAÇÕES ORDINÁRIAS/ ESPECIAIS
					ILUM.	VENT.			
WC MASC.TERC.	8.34	3.05	0.60	0.30	12,5%	6,25%	0,38	0,19	HF:ADE;EE
WC FEM.FUNC.	8.54	3.25	0.40	0.20	12,5%	6,25%	0,38	0,19	HF:ADE;EE
SALA DE UTILIDADE	6.00	2.00	0,36	0,18	12,5%	6,25%	0,25	0,13	HF:ADE;EE
COPA	12.80	8,56	1,52	0,76	12,5%	6,25%	1,07	0,54	HF:ADE;EE
CONSULTÓRIO 1	12.50	9,76	1,44	0,72	20%	10%	1,95	0,98	HF:ED
CONSULTÓRIO 2	10.64	7,05	1,41	0,71	20%	10%	1,21	0,60	HF:ED
CONSULTÓRIO 3	7.90	4,15	0,80	0,40	12,5%	6,25%	0,97	0,48	IE:AC
WC PAC.TREINAMENTO	7.42	2,49	0,64	0,32	12,5%	6,25%	0,52	0,26	HF:ADE;EE
WC MASC.	7.90	4,15	0,80	0,40	12,5%	6,25%	0,52	0,26	HF:ADE;EE
PNE/FEM.	7.90	4,15	0,80	0,40	12,5%	6,25%	0,52	0,26	HF:ADE;EE
RECEP.ATEND.ESPERA	18,00	23,59	4,99	2,50	12,5%	6,25%	2,95	1,47	IE
ACOLHIM.DISTRIBUIÇÃO	18,00	18,00	3,52	1,76	10%	5%	1,80	0,90	IE
GUARDA DE MATERIAL	21,74	27,24	3,12	1,56	10%	5%	2,72	1,36	IE
SALA DE REUNIÃO	14,10	12,66	ARTIFICIAL	MECÂNICA	12,5%	6,25%	1,58	0,79	IE:AC
RECEP.ESPERA/ADM.	11,75	10,16	1,44	0,72	12,5%	6,25%	1,27	0,64	IE
WC FUNC. FEM.	6,00	2,21	0,80	0,40	12,5%	6,25%	0,27	0,14	HF:ADE;EE
GUARDA DE MATERIAL	12,20	7,27	1,22	0,61	10%	5%	0,73	0,36	IE
SALA DIRETORIA	14,02	11,97	1,92	0,96	12,5%	6,25%	1,50	0,75	IE
S.ADMIN.	16,56	16,76	3,78	1,89	12,5%	6,25%	2,10	1,05	IE
DEPOSITO	10,86	1,10	ARTIFICIAL	EXAUSTÃO					IE;E
SACADA	8,70	3,54							
CIRCULAÇÃO INFERIOR	24,19	9,75							
CIRCULAÇÃO SUPERIOR	6,74	3,27							
PAREDE EXTERNA INF.	72,06	217,00							
PAREDE EXTERNA SUP.	50,00	200,00							
MURO	47,20	160,00							

*OS LOCAIS QUE NÃO ATINGIREM AS VENTILAÇÕES E INSOLAÇÕES NECESSÁRIAS SERÃO PROVIDOS DE VENTILAÇÃO / EXAUSTÃO MECÂNICA E ILUMINAÇÃO ARTIFICIAL.

TABELA DE ACABAMENTO				
COMPARTIMENTO	PISO	RODAPE	PAREDE	TETO
(A) WC MASC.TERC.	PORCELANATO		PORCELANATO	PINTURAS ACRILICO FOSCO
(A) WC FEM.FUNC.	PORCELANATO		PORCELANATO	PINTURAS ACRILICO FOSCO
(A) SALA DE UTILIDADE	PORCELANATO		PORCELANATO	PINTURAS ACRILICO FOSCO
(A) COPA	PORCELANATO		PORCELANATO	PINTURAS ACRILICO FOSCO
(B) CONSULTÓRIO 1	VINILICO	VINILICO	PINTURAS ACRILICA ACET.	PINTURAS ACRILICO FOSCO
(B) CONSULTÓRIO 2	VINILICO	VINILICO	PINTURAS ACRILICA ACET.	PINTURAS ACRILICO FOSCO
(B) CONSULTÓRIO 3	VINILICO	VINILICO	PINTURAS ACRILICA ACET.	PINTURAS ACRILICO FOSCO
(A) WC PAC.TREINAMENTO	PORCELANATO		PORCELANATO	PINTURAS ACRILICO FOSCO
(A) WC MASC.	PORCELANATO		PORCELANATO	PINTURAS ACRILICO FOSCO
(A) PNE/FEM.	PORCELANATO		PORCELANATO	PINTURAS ACRILICO FOSCO
(B) RECEP.ATEND.ESPERA	PORCELANATO	PORCEL.	PINTURAS	PINTURAS ACRILICO FOSCO
(B) ACOHIMENTO DISTRIBUIÇÃO	PORCELANATO	PORCEL.	PINTURAS	PINTURAS ACRILICO FOSCO
(B) GUARDA DE MATERIAL	PORCELANATO	PORCEL.	PINTURAS ACRILICA ACET.	PINTURAS ACRILICO FOSCO
(B) SALA DE REUNIÃO	VINILICO	VINILICO	PINTURAS ACRILICA ACET.	PINTURAS ACRILICO FOSCO
(B) RECEP.ESPERA/ADM.	PORCELANATO	PORCEL.	PINTURAS ACRILICA ACET.	PINTURAS ACRILICO FOSCO
(A) WC FUNC. FEM.	PORCELANATO		PORCELANATO	PINTURAS ACRILICO FOSCO
(B) GUARDA DE MATERIAL	PORCELANATO	PORCEL.	PINTURAS ACRILICA FOSC.	PINTURAS ACRILICO FOSCO
(B) SALA DIRETORIA	VINILICO	VINILICO	PINTURAS ACRILICA ACET.	PINTURAS ACRILICO FOSCO
(B) S.ADMIN.	VINILICO	VINILICO	PINTURAS ACRILICA ACET.	PINTURAS ACRILICO FOSCO
(B) DEPOSITO	PORCELANATO	PORCEL.	PINTURAS ACRILICA FOSC.	PINTURAS ACRILICO FOSCO
LEGENDA				
(C) CAIXILHO DE ALUMINIO	(C) BANCADA DE AÇO INOX	(C) BANCADA DE GRANITO		
(E) PAREDE EXISTENTE	(E) PAREDE A CONSTRUIR	(E) PAREDE A DEMOLIR		

		POLO DE ATENDIMENTO DE ARQUITETURA
REV.	DESCRIÇÃO	RESPONSÁVEL DATA

NOTAS

1. CONFERIR MEDIDAS NO LOCAL
2. MEDIDAS EM METRO EXCETO ONDE INDICADO
- 3.
- 4.
- 5.
- 6.
- 7.
- 8.
- 9.
- 10.
- 11.

SÃO PAULO
GOVERNO DO ESTADO
Secretaria de Saúde

GTE
GRUPO TÉCNICO DE EDIFICAÇÕES

Av. Dr. Enéas Carvalho de Aguiar, n.188, 3º andar
São Paulo-SP Cep 05403-000
Tel. (11)3066 8420 Fax (11)3066 8482

DIRETOR DO G.T.E.
Arq. ADHEMAR DIZIOLI FERNANDES
AUTORES DO PROJETO
Arq. KYOKO OSADA NISHIMURA

UNIDADE
POLO DE OSTOMIA
LOCAL
RUA ANTONIO MEYER,39-MOGIDAS CRUZES-SP
REFERENCIA
CORTES/FACHADA

PROJETO BÁSICO DE ARQUITETURA

CODIGO DO EDIFÍCIO
FOLHA
ARQ 02/02

ÁREA
ESCALA
1:100
DATA
ABRIL/2019

ARGUINHO
PLANTA POLO OSTOMIA - RIS.DWG
COLABORADORES