

ISOMETRICA 7

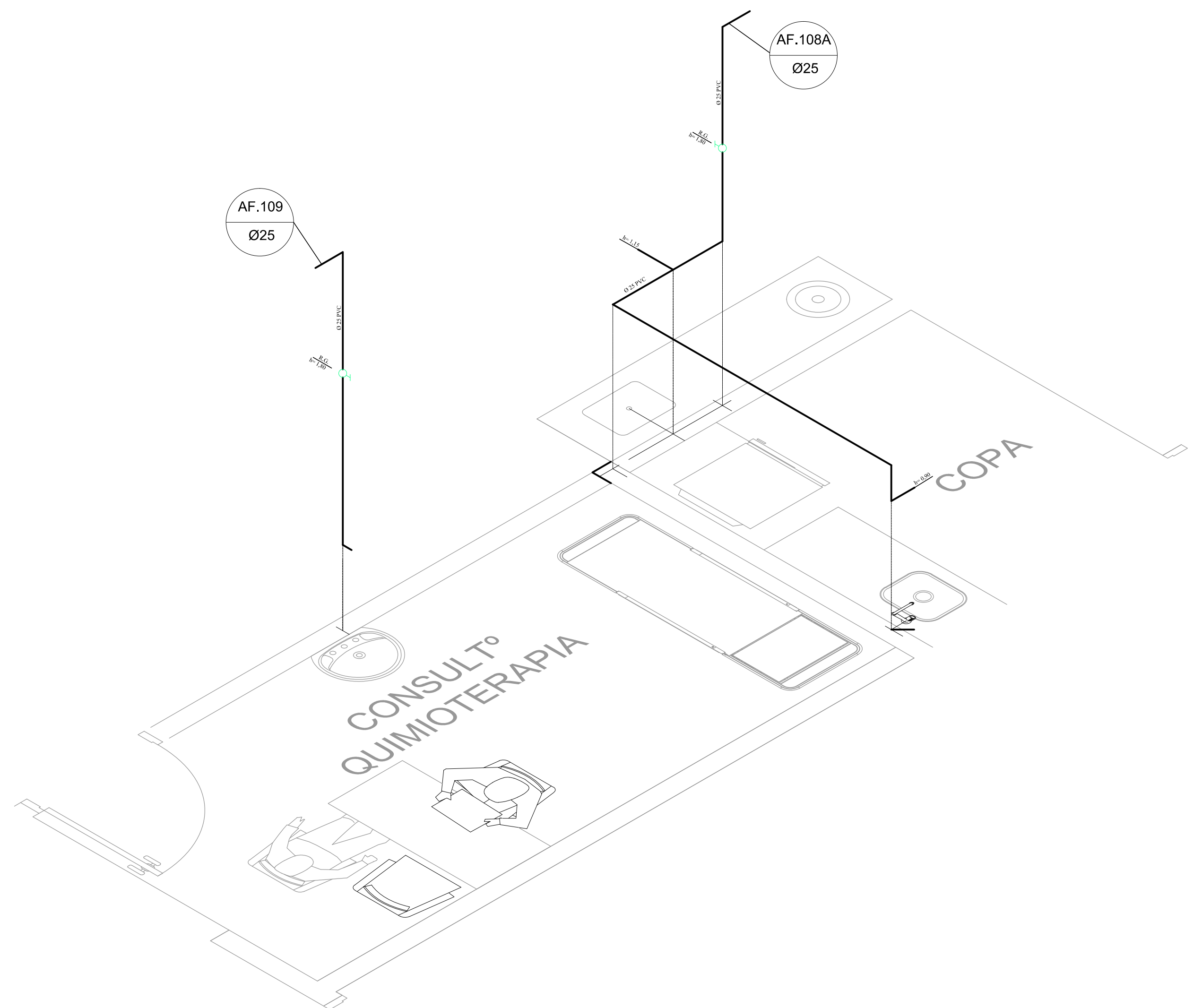

ISOMETRICA 8

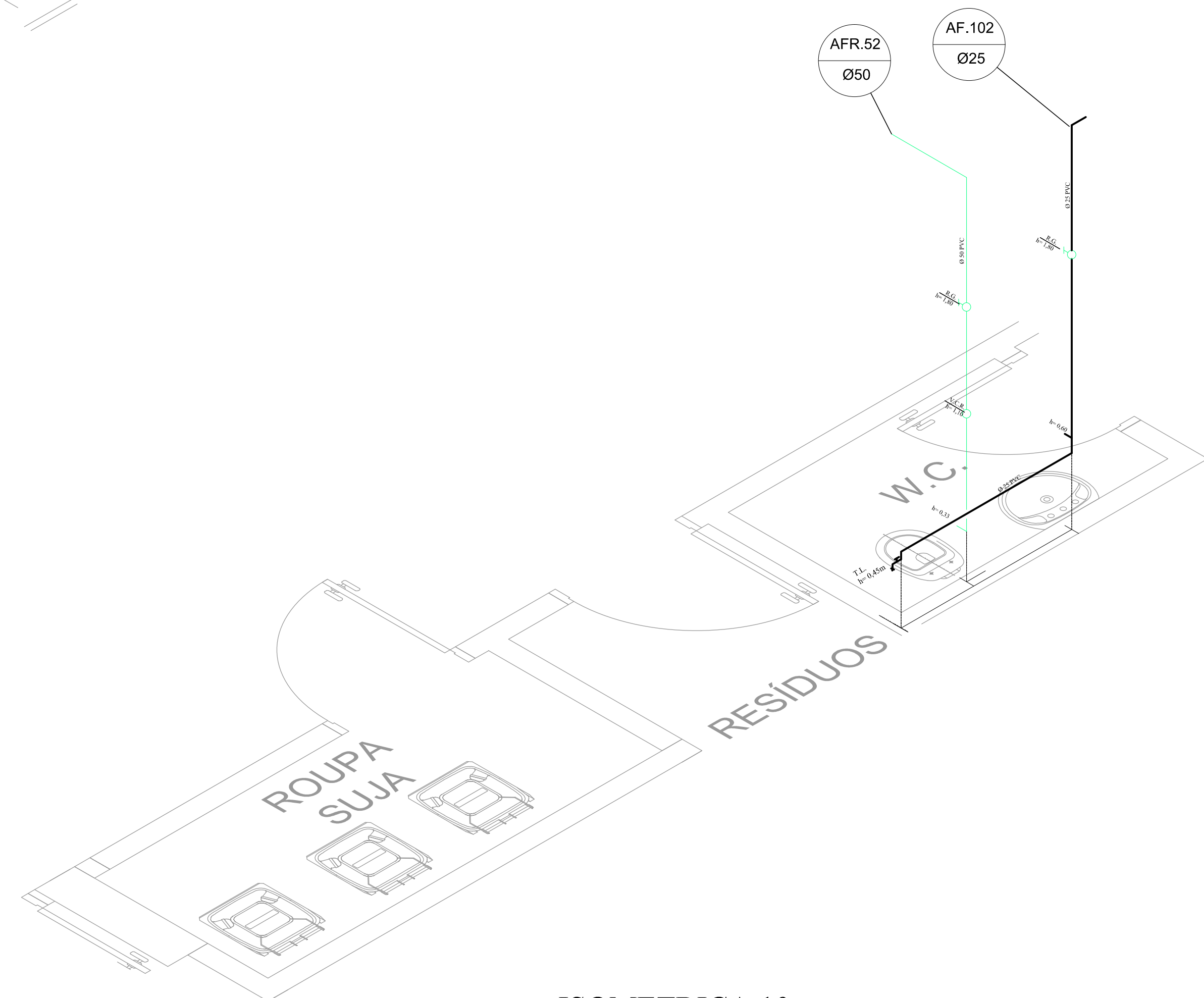

ISOMETRICA 10

NOTAS

1. CONFERIR MEDIDAS NO LOCAL
- 2.
- 3.
- 4.
- 5.
- 6.

REV.	DESCRIÇÃO	RESPONSÁVEL	DATA
1	EMISSÃO INICIAL		DEZ/17

PROJ. DE HIDRÁULICA

construção:	projeto:
RESPONSÁVEL:	CREA:
ART:	RESPONSÁVEL:
CREA:	CREA:

Secretaria de Estado da Saúde

GOVERNO DO ESTADO SAO PAULO

UNIDADE: HOSPITAL REGIONAL DR. LEOPOLDO BEVILACQUA
 END: RUA DOS EXPEDICIONÁRIOS, 140 - PARIQUERA-AÇU - SP
 REFERÊNCIA: HOSPITAL ISOMÉTRICAS

GRUPO TÉCNICO DE EDIFICAÇÕES

PROJETO DE HIDRÁULICA

CODIGO DO PROJETO: H-040	FOLHA: HID-39
ÁREA:	ESCALA: 1:25
ARQUIVO: HRLB-HID-HOSP-EX-39	DATA: DEZ/17

COORDENADOR DO PROJETO: Arq. M. CRISTINA GOMES JOTTEN
 DIRETOR DO S.T.E.: Arq. ADHEMAR DIZIOLI FERNANDES
 RESPONSÁVEL TÉCNICO: Arq. CÂMLIO CHINGOTTE