

CORTE A-A

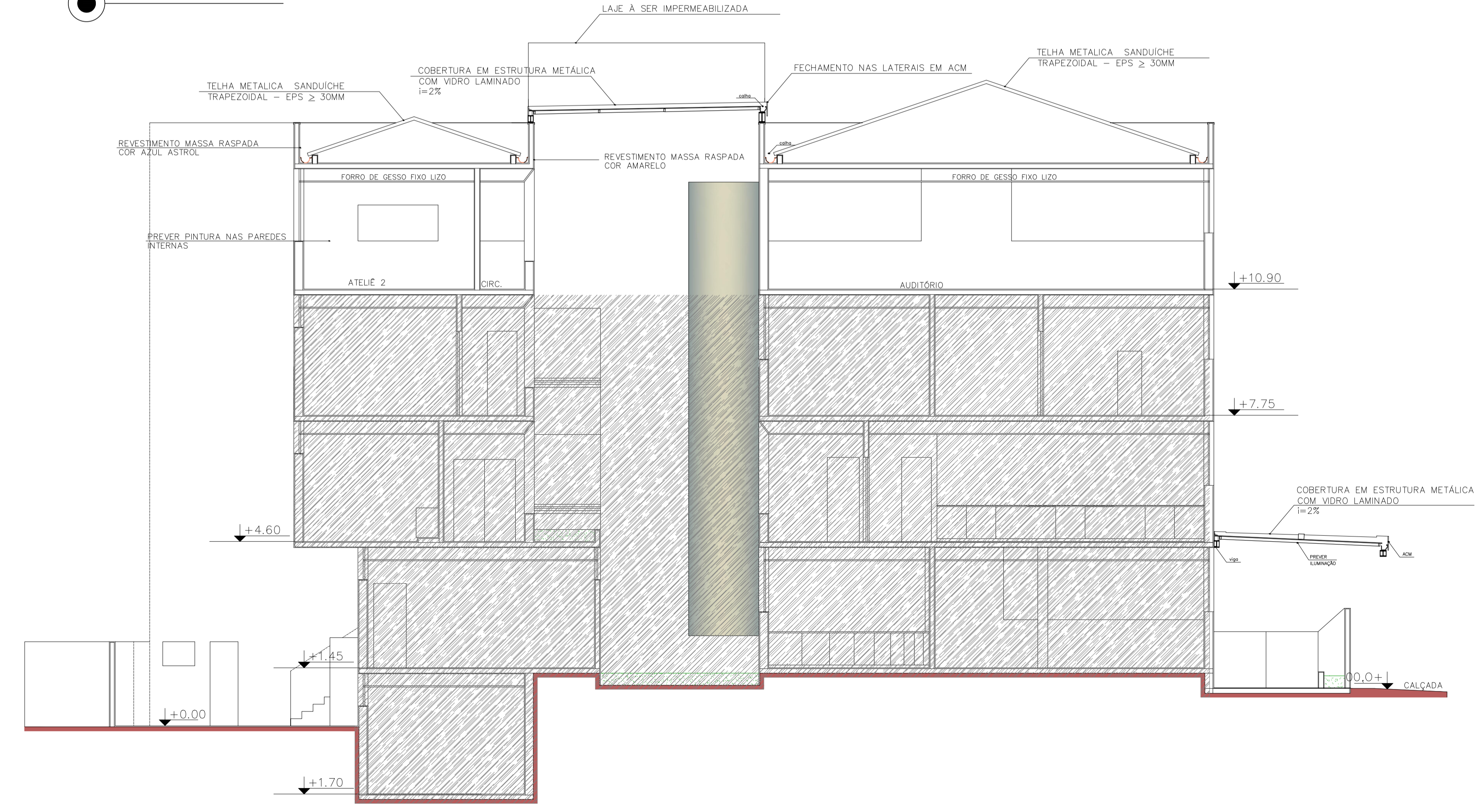

CORTE C-C

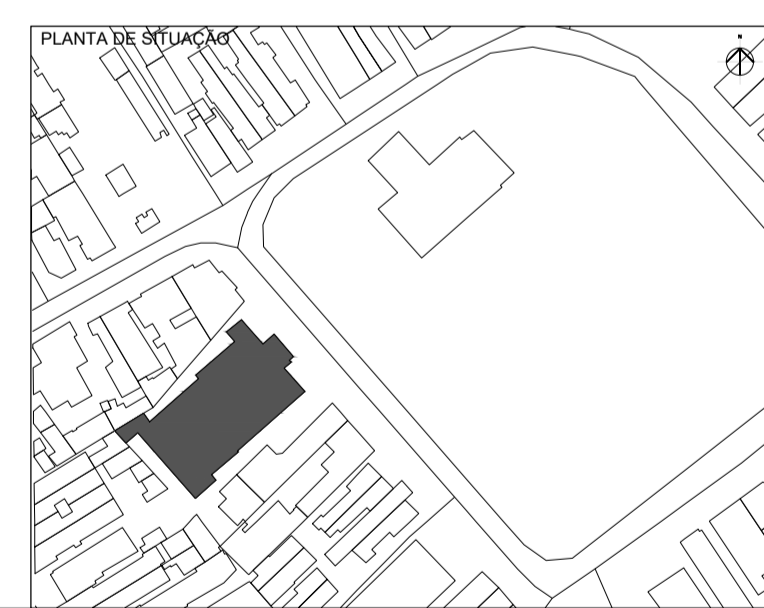

NOTAS

1. CONFERIR MEDIDAS NO LOCAL
2. MEDIDAS EM METRO EXCETO ONDE INDICADO
3. O PROJETO BÁSICO E O MEMORIAL DESCRITIVO, FAZEM PARTE DO CONJUNTO DE INSTRUMENTOS PARA A CONFEÇÃO DA PLANILHA ORÇAMENTARIA
- 4.
- 5.
- 6.
- 7.
- 8.
- 9.
- 10.

OBS:
INSERIR LOGOTIPO / DADOS DA CONTRATADA

ANÁLISE DE PROJETO	PROJETO RECEBIDO EM
<input type="checkbox"/> LIBERADO	PROJETO APROVADO EM
<input type="checkbox"/> LIBERADO COM RESTRIÇÃO	
<input type="checkbox"/> NÃO LIBERADO	RESPONSÁVEL TÉCNICO

REV.	DESCRIÇÃO	RESPONSÁVEL	DATA

Secretaria de Estado da Saúde

GOVERNO DO ESTADO SÃO PAULO

UNIDADE: IPGG - SÃO MIGUEL PAULISTA

LOCAL: Praça Pe. Aleixo Monteiro Mafra, 267 - São Miguel Paulista, SP/SP

REFERÊNCIA: TELHADO CORTE A-A | C-C

PROJETO BÁSICO DE ARQUITETURA

IPGG-São Miguel FL 03|04

ÁREA: 1.94,01m²

DATA: JAN/2021

PROJETO: IPGG_ARQ_COBERTURA_PB_R02.DWG

GRUPO TÉCNICO DE EDIFICAÇÕES

Eng. YUKIO KITAMURA

Arq. THAIS F. ALAMINO