

NOTAS

- 01- DESENHOS COMPLEMENTARES DESTA FOLHA:
- FOLHA DE LEGENDAS: FOLHA IER-0014-HOS-TEL-PE-001
- FOLHA DE DETALHES: FOLHAS IER-0014-GER-TEL-DET-PE-401 A 406
- ARQUITETURA DE SISTEMAS: FOLHAS IER-0014-GER-TEL-DIA-PE-301 A 310
- 02- ELETRÓDUTOS NÃO INDICADOS SERÃO DE:
 - #1* PARA TELECOMUNICAÇÕES
 - #1* PARA TV - SINAL
 - #1* PARA TV
 - #1* PARA CONTROLE DE ACESSO
 - #1* PARA CHAMADA DE ENFERMEIRA
- 03- AS ELETRICALHAS SERÃO METÁLICAS LISAS E COM TAMPA SOB PRESSÃO.
- 04- TODO ELETRÓDUTO SECO DEVERÁ POSSUIR ARMAR DUA
- 05- CAIXAS DE PASSAGEM EMBUTIDAS COM ALTURA NÃO INDICADA SERÃO A 0,30m DO PISO ACABADO.
- 06- CAIXAS DE PASSAGEM COM DIMENSÕES NÃO INDICADAS SERÃO 10x10x8cm.
- 07- O DIMENSIONAMENTO DOS ELETRÓDUTOS FORAM BASEADOS NOS TIPOS DE CABOS DESCRITOS NOS MEMÓRIAS DESCRITIVOS, E DEVERÁ SER OBJETO DE UM PROJETO EXECUTIVO POR PARTE DOS FORNECEDORES DOS SISTEMAS.
- 08- PARA INTERFERÊNCIAS COM DUTOS E GRELHAS DE AR CONDICIONADO VER PROJETO DE CLIMATIZAÇÃO.
- 09- PARA INTERFERÊNCIAS COM SPRINKLERS VER PROJETO ESPECÍFICO NOS DESENHOS DE HIDRÁULICA.

LEGENDA INDICATIVA DO SHAFT

- 1 LEITO TIPO PESADO 300x100mm
- BACKBONES DE VOZ E DADOS
- 2 ELETRÓDUTO DE FERRO GALVANIZADO #2"
- CAIXA DE PASSAGEM 30x20x20cm (MÓDULOS DE CONTROLE) DETECÇÃO (LAÇOS DE DETECÇÃO)
- 3 ELETRÓDUTO DE FERRO GALVANIZADO #2"
- CAIXA DE PASSAGEM 30x20x20cm (MÓDULOS DE CONTROLE) ALARME DE INCÊNDIO
- 4 ELETRÓDUTO DE FERRO GALVANIZADO #2"
- CAIXA DE PASSAGEM 20x20x12cm SOM
- 5 ELETRÓDUTO DE FERRO GALVANIZADO #2"
- CAIXA DE PASSAGEM 30x20x12cm (MÓDULOS DE CONTROLE) AUTOMAÇÃO PREDIAL / TV
- 6 ELETRÓDUTO DE FERRO GALVANIZADO #2"
- CAIXA DE PASSAGEM 15x15x8cm RETORNO DE DETECÇÃO
- 7 ELETRICALHA 300x100mm TELECOMUNICAÇÕES
- 8 LEITO TIPO PESADO 300x100mm BACKBONE REDUNDANTE

LEGENDA INDICATIVA DAS CHAMADAS

- A ELETRICALHA 100x50mm TELECOMUNICAÇÕES
- B ELETRICALHA 200x50mm TELECOMUNICAÇÕES
- C ELETRICALHA 300x50mm TELECOMUNICAÇÕES
- D ELETRICALHA 150x50mm TELECOMUNICAÇÕES

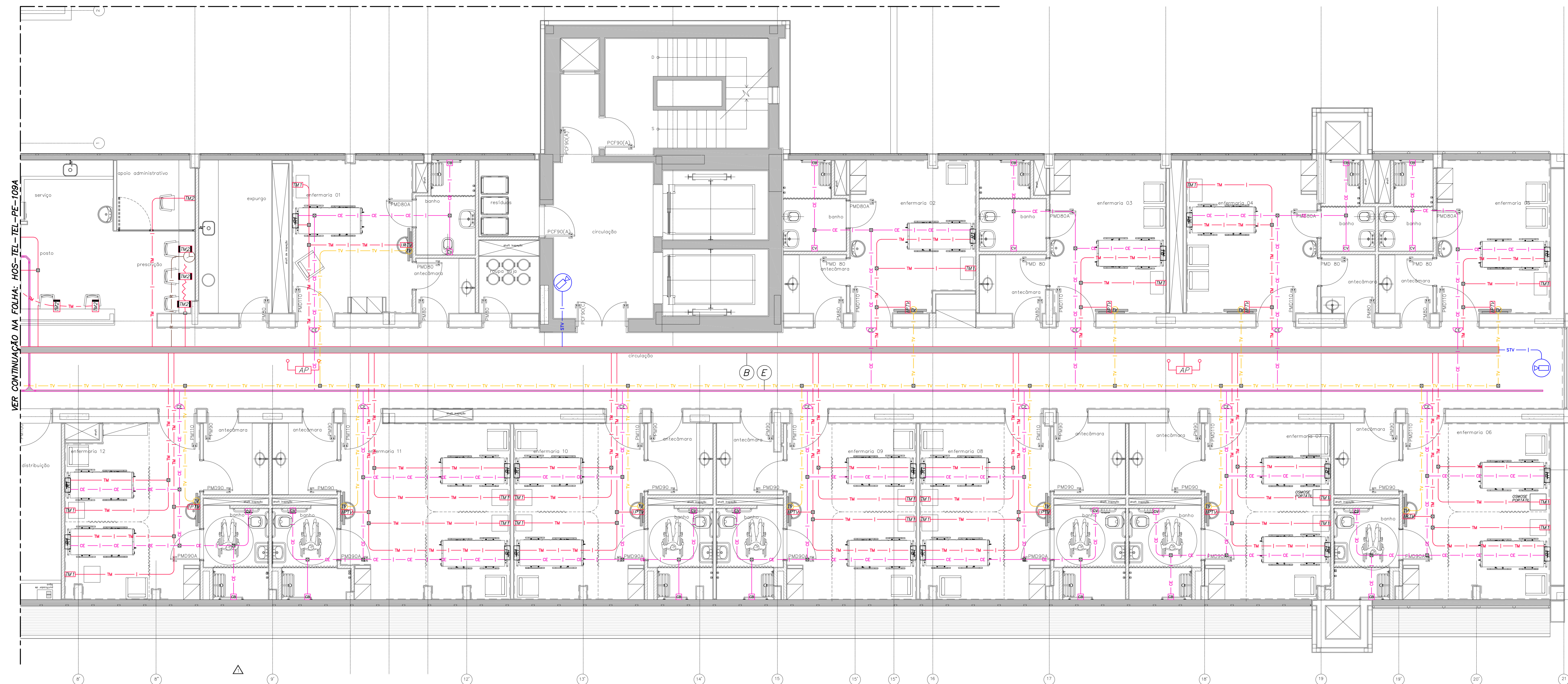

VER CONTINUAÇÃO NA FOLHA: HOS-TEL-TEL-PE-109A

Usar as espessuras indicadas e a cor preta para as legendas.

Quantidade	Descrição	Unidade
01	02	
02	03	
03	04	
04	05	
05	06	
06	07	
07	08	
08	09	
09	10	
10	11	
11	12	
12	13	
13	14	
14	15	
15	16	
16	17	
17	18	
18	19	
19	20	
20	21	
21	22	
22	23	
23	24	
24	25	
25	26	
26	27	
27	28	
28	29	
29	30	
30	31	
31	32	
32	33	
33	34	
34	35	
35	36	
36	37	
37	38	
38	39	
39	40	
40	41	
41	42	
42	43	
43	44	
44	45	
45	46	
46	47	
47	48	
48	49	
49	50	
50	51	
51	52	
52	53	
53	54	
54	55	
55	56	
56	57	
57	58	
58	59	
59	60	
60	61	
61	62	
62	63	
63	64	
64	65	
65	66	
66	67	
67	68	
68	69	
69	70	
70	71	
71	72	
72	73	
73	74	
74	75	
75	76	
76	77	
77	78	
78	79	
79	80	
80	81	
81	82	
82	83	
83	84	
84	85	
85	86	
86	87	
87	88	
88	89	
89	90	
90	91	
91	92	
92	93	
93	94	
94	95	
95	96	
96	97	
97	98	
98	99	
99	100	

PLANTA CHAVE

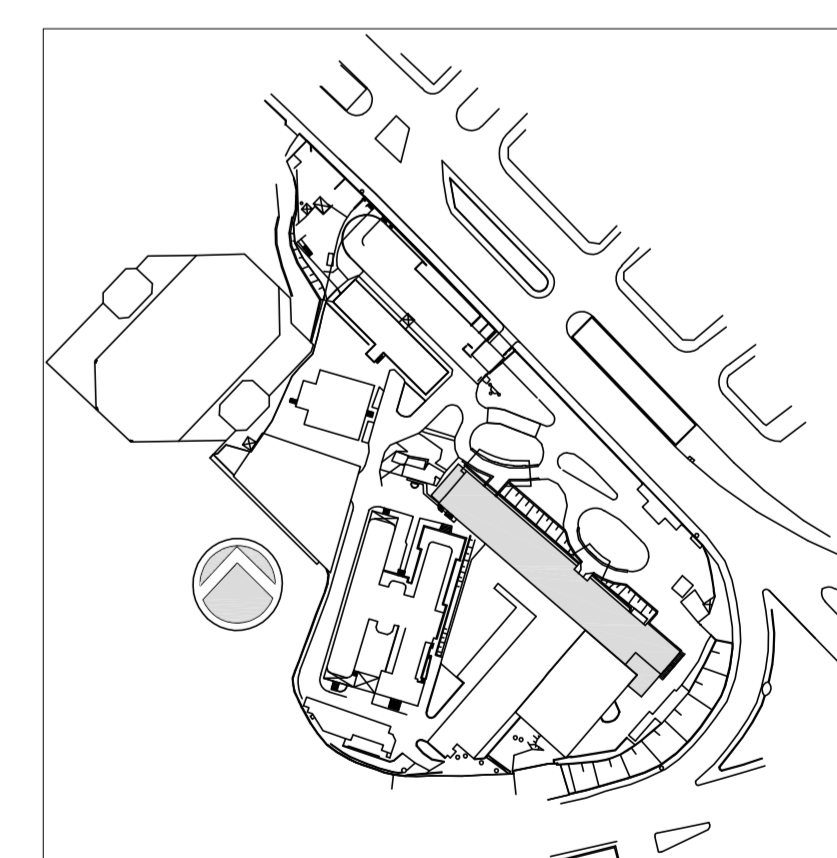

REV.	DESCRIÇÃO	RESPONSÁVEL	DATA
02	ATENDIMENTO COMENTÁRIOS CONSORCIOFISCALIZADARQUITETURA	SILVA	27/04/2015
01	REVISÃO CONFORME NOVA BASE DE ARQUITETURA	SILVA	20/05/2015
00	EMISSÃO INICIAL	SILVA	19/11/2014

SECRETARIA DE ESTADO DA SAÚDE - SUS / SP

INSTITUTO DE INFECTOLOGIA EMÍLIO RIBAS
 AV. DR. ARNALDO, 165 - SÃO PAULO - SP
 TELECOMUNICAÇÕES
 PLANTA DO 8º ANDAR - PARTE B
 PROJETO EXECUTIVO
 PRÉDIO HOSPITALAR
 109B
 19/11/2014
 IER-0014-HOS-TEL-TEL-PE-109B-R02
 Arq. ADRIANER DIZIOLI FERNANDES Arq. MARIA CRISTINA GOMES JOTTEN