

LEGENDA DE ESGOTO	
	ES3 - TUBULAÇÃO DE ESGOTO SANITÁRIO
	ES2 - TUBULAÇÃO DE ESGOTO DE GORDURA
	VEN - TUBULAÇÃO DE VENTILAÇÃO
	APL - TUBULAÇÃO DE ÁGUAS PLUVIAS
SIMBOLOGIA	
	RAIO SECO
	RAIO SIFONADO
	CAIXA DE INSPEÇÃO DE ESGOTO - DIMENSÕES CONFORME PLANTA
	CAIXA DE CORREIA DUPLA (ES2) - ANTERIOR=0,60m - #TUBULAÇÃO DE SAÍDA=100mm - CAPACIDADE=120L
	POÇO DE VISTA DE ESGOTO - #1,20m
	CAIXA SIFONADA DE ESGOTO 0,60x0,60m
	GRELHA ESFÉRICA
	PRISMA DE ÁGUAS PLUVIAS
	CAIXA DE INSPEÇÃO DE ÁGUAS PLUVIAS - DIMENSÕES A CONFORMAR EM PLANTA
	TUBULAÇÃO QUE SOBEE
	TUBULAÇÃO QUE DESCE
<p>ADAPTAÇÃO AO SISTEMA: </p> <p>TIPO DE DETALHE: </p> <p>IDENTIFICAÇÃO DAS PRIMARIAS: </p> <p>IDENTIFICAÇÃO DE DETALHES: </p>	

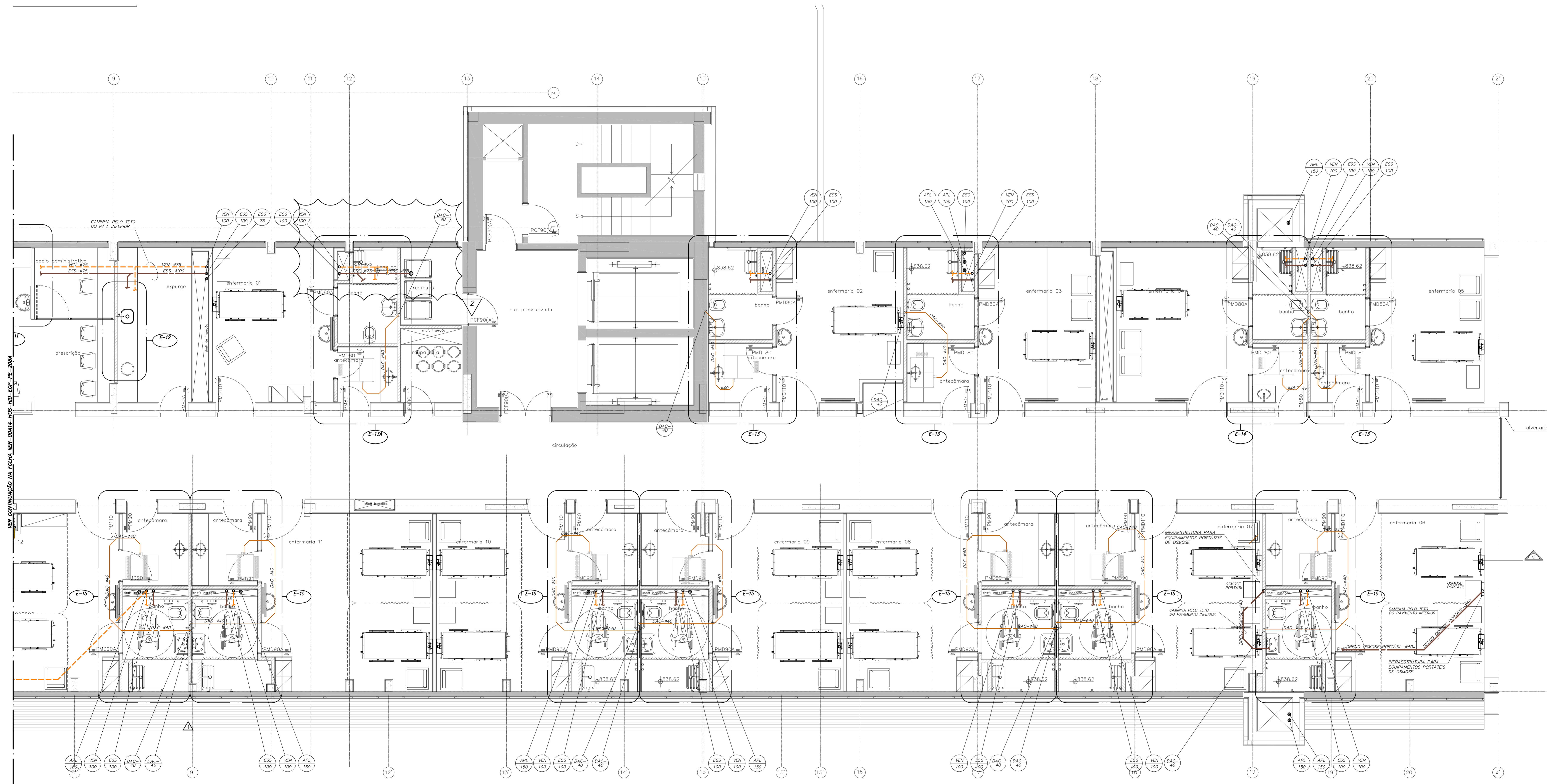

- NOTAS**
- AS TUBULAÇÕES DE ESGOTO E ÁGUAS PLUVIAS DEVERÃO SER EM PVC SERIE R (REFORÇADO), FABRICADAS CONFORME NBR-5084 DA ABNT
 - AS TUBULAÇÕES ATE 300mm DEVERÃO SER EM PVC UNIFLOR, COM PONTA E BOLSA PARA JUNTA ELÁSTICA
 - AS TUBULAÇÕES ACIMA DE 300mm DEVERÃO SER EM CONCRETO
 - TODOS OS RALOS DEVERÃO SER PROVIDOS DE GRELHAS DE INOX ARTICULÁVEIS
 - TODA TUBULAÇÃO DE ESGOTO COM DIÂMETRO MENOR OU IGUAL A 75mm TERÁ DECLIVIDADE MÍNIMA DE 2,0%
 - TODA TUBULAÇÃO DE ÁGUAS PLUVIAS TERÁ DECLIVIDADE DE 0,3%
 - TODA TUBULAÇÃO DE ESGOTO COM DIÂMETRO MAIOR QUE 75mm TERÁ DECLIVIDADE MÍNIMA DE 1,0%
 - O DISTANCIAMENTO DAS ABRACEDORAS NOS TUBOS DE Queda SERÁ DE 2 METROS
 - O DISTANCIAMENTO DAS ABRACEDORAS NOS TUBOS HORIZONTAIS SERÁ DE 10 VEZES SEU DIÂMETRO
 - AS TUBULAÇÕES DE ESGOTO DOS EQUIPAMENTOS DA SALA DE CME DEVERÃO SER EM FERRO FUNDIDO OU EM POLIPROPILENO DE ALTA RESISTÊNCIA
 - DEVERÁ SER PREVISTO ISOLAMENTO TÉRMICO PARA TODA TUBULAÇÃO DE DRENO DE AR CONDICIONADO
 - DEVERÃO SER PREVISTAS INSPEÇÕES DE "PE DE COLUNA" PARA PRIMARIAS DE ESGOTO
 - AS CURVAS NO FINAL DAS PRIMARIAS DE ESGOTO DEVERÃO SER EM FERRO FUNDIDO

PLANTA CHAVE

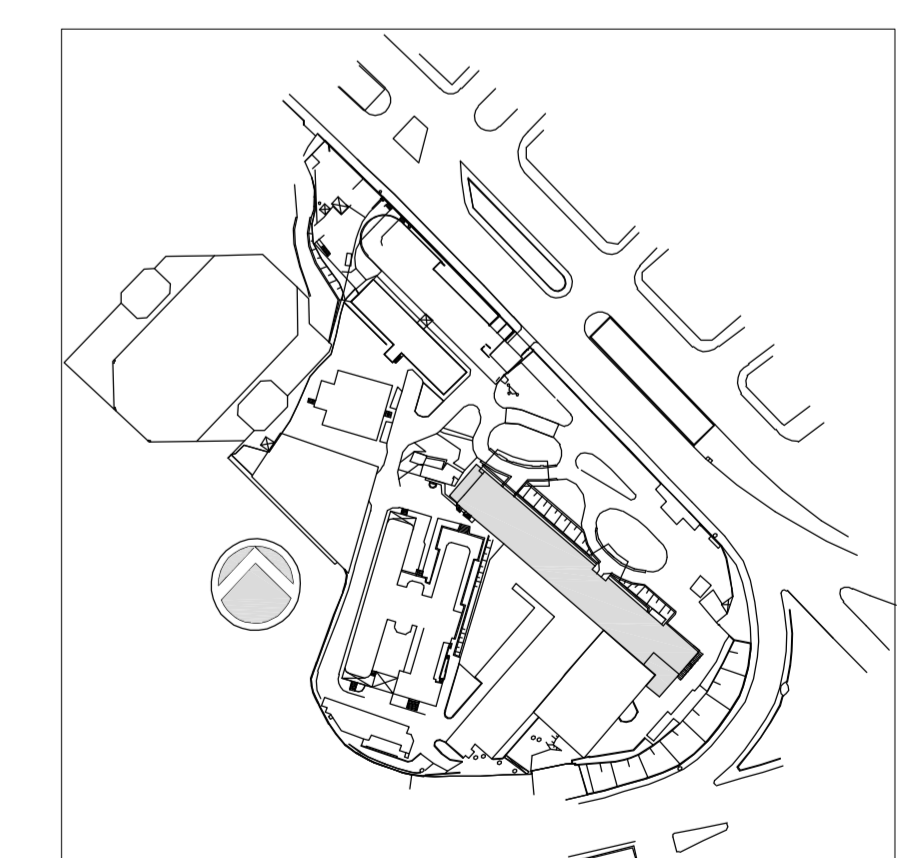

2	REVISÃO ONDE INDICADO	MARIA	15/05/2015
1	ATENDIMENTO COMENTÁRIOS CONSORCIO FISCALIZAÇÃO ARQUITETURA	MARIA	27/04/2015
0	EMISSÃO INICIAL	MARIA	19/11/2014
REV.	DESCRIÇÃO	RESPONSÁVEL	DATA

SECRETARIA DE ESTADO DA SAÚDE - SUS / SP
 INSTITUTO DE INFECTOLOGIA EMILIO RIBAS

GRUPO TÉCNICO DE EDIFICAÇÕES
 AV. DR. ARNALDO, 165 - SÃO PAULO - SP
 ESOTO/ÁGUAS PLUVIAS
 PLANTA DO 2º PAVIMENTO - PARTE B
 PROJETO EXECUTIVO
 PRÉDIO HOSPITALAR
 Nº 208B
 19/11/2014
 Av. Dr. Edson de Carvalho Aguiar, 4188, Jd. Pindamonhabetas, São Paulo/SP - Cep: 04414-000
 Tel: (11) 5068 8420 Fax: (11) 5068 8482
 Arq. ADHEMAR DIZIOLI FERNANDES Arq. MARIA CRISTINA GOMES JOTTEN