

LEGENDA DE ESGOTO	
	ES3 - TUBULAÇÃO DE ESGOTO SANITÁRIO
	ES2 - TUBULAÇÃO DE ESGOTO DE GORDURA
	VE2 - TUBULAÇÃO DE VENTILAÇÃO
	AP1 - TUBULAÇÃO DE ÁGUAS PLUVIAS
SIMBOLOGIA	
	RAIO SECO
	RAIO SIFONADO
	CAIXA DE INSPEÇÃO DE ESGOTO - DIMENSÕES CONFORME PLANTA
	CAIXA DE GORDURA DUPLA (GGD) - RENTENHO=0,60m - #TUBULAÇÃO DE SAÍDA=100mm - CAPACIDADE=120L
	POÇO DE VISTA DE ESGOTO - #1,20m
	CAIXA SIFONADA DE ESGOTO 0,60x0,60m
	GRELHA ESFÉRICA
	PRUMADA DE ÁGUAS PLUVIAS
	CAIXA DE INSPEÇÃO DE ÁGUAS PLUVIAS - DIMENSÕES A CONFIRMAR EM PLANTA
	TUBULAÇÃO QUE SOBEE
	TUBULAÇÃO QUE DESCE
<p>IDENTIFICAÇÃO DAS PRUMADAS</p> <p>IDENTIFICAÇÃO DE DETALHES</p>	

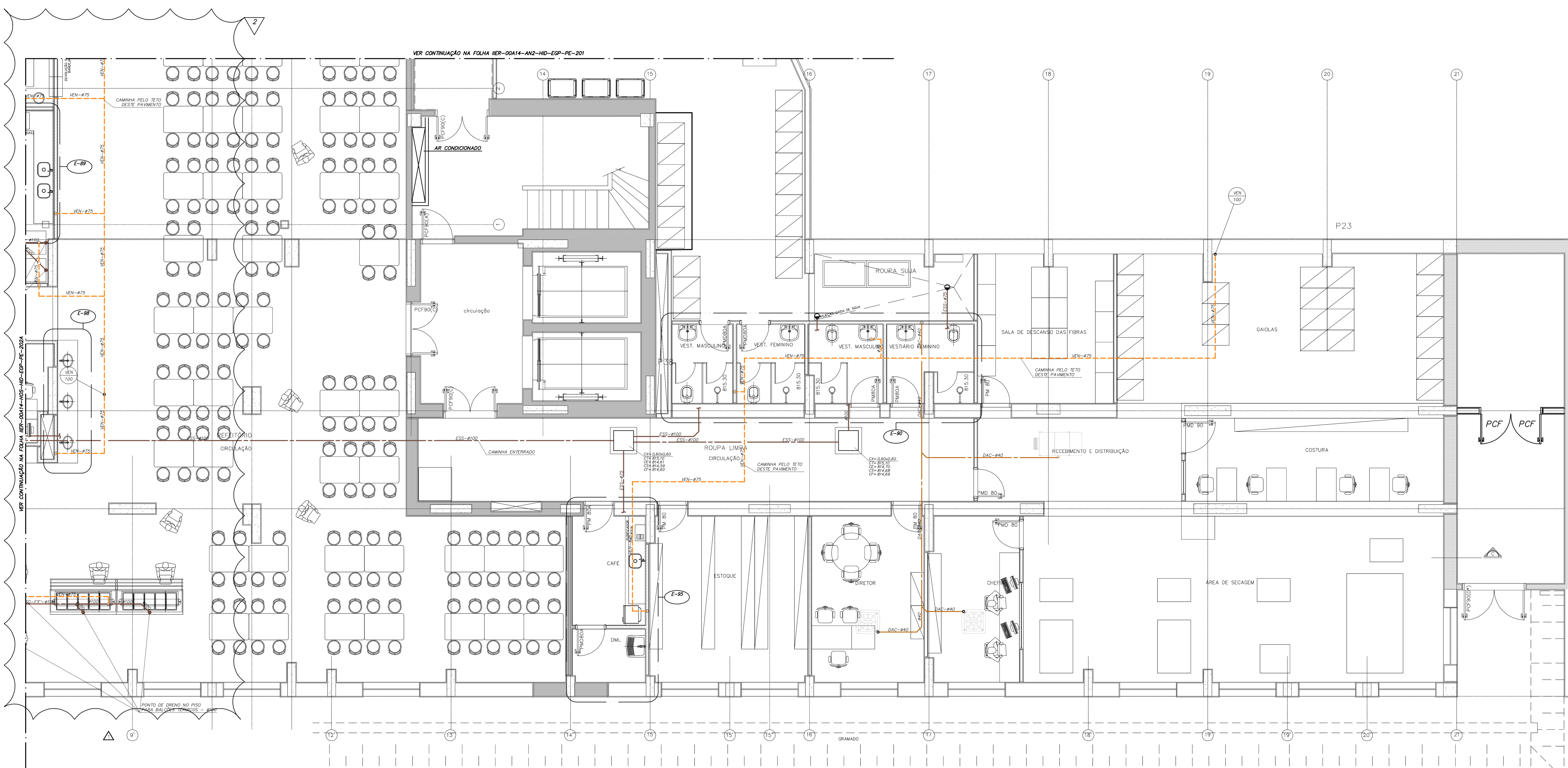

- NOTAS**
- AS TUBULAÇÕES DE ESGOTO E ÁGUA PLUVIAS DEVERÃO SER EM PVC SERIE R (REFORÇADO), FABRICADAS CONFORME NBR-5084 DA ABNT
 - AS TUBULAÇÕES ATE 300mm DEVERÃO SER EM PVC UNIFORT, COM PONTA E BOLSA PARA JUNTA ELÁSTICA
 - AS TUBULAÇÕES ACIMA DE 300mm DEVERÃO SER EM CONCRETO
 - TODOS OS RALOS DEVERÃO SER PROVIDOS DE GRELHAS DE INOX ARTICULÁVEIS
 - AS TUBULAÇÕES DE ESGOTO COM DIÂMETRO MAIOR QUE 75mm TERÃO DECLIVIDADE MÍNIMA DE 2,0%
 - TODA TUBULAÇÃO DE ESGOTO COM DIÂMETRO MENOR OU IGUAL A 75mm TERÁ DECLIVIDADE MÍNIMA DE 2,0%
 - TODA TUBULAÇÃO DE ÁGUA PLUVIAS TERÁ DECLIVIDADE DE 0,3%
 - TODA TUBULAÇÃO DE ESGOTO COM DIÂMETRO MAIOR QUE 75mm TERÁ DECLIVIDADE MÍNIMA DE 1,0%
 - O DISTANCIAMENTO DAS ABRACEDORAS NOS TUBOS DE QUEDA SERÁ DE 2 METROS
 - O DISTANCIAMENTO DAS ABRACEDORAS NOS TUBOS HORIZONTAIS SERÁ DE 10 VEZES SEU DIÂMETRO
 - AS TUBULAÇÕES DE ESGOTO DOS EQUIPAMENTOS DA SALA DE CME DEVERÃO SER EM FERRO FUNDIDO OU EM POLIPROPILENO DE ALTA RESISTÊNCIA
 - DEVERÁ SER PREVISTO ISOLAMENTO TÉRMICO PARA TODA TUBULAÇÃO DE DRENO DE AR CONDICIONADO
 - DEVERÃO SER PREVISTAS INSPEÇÕES DE "PE DE COLUNA" PARA PRUMADAS DE ESGOTO
 - AS CURVAS NO FINAL DAS PRUMADAS DE ESGOTO DEVERÃO SER EM FERRO FUNDIDO

PONTOS DE ESGOTO PODERÃO SOFRER ALTERAÇÕES EM FUNÇÃO DO PROJETO ESPECÍFICO FINAL DA COZINHA

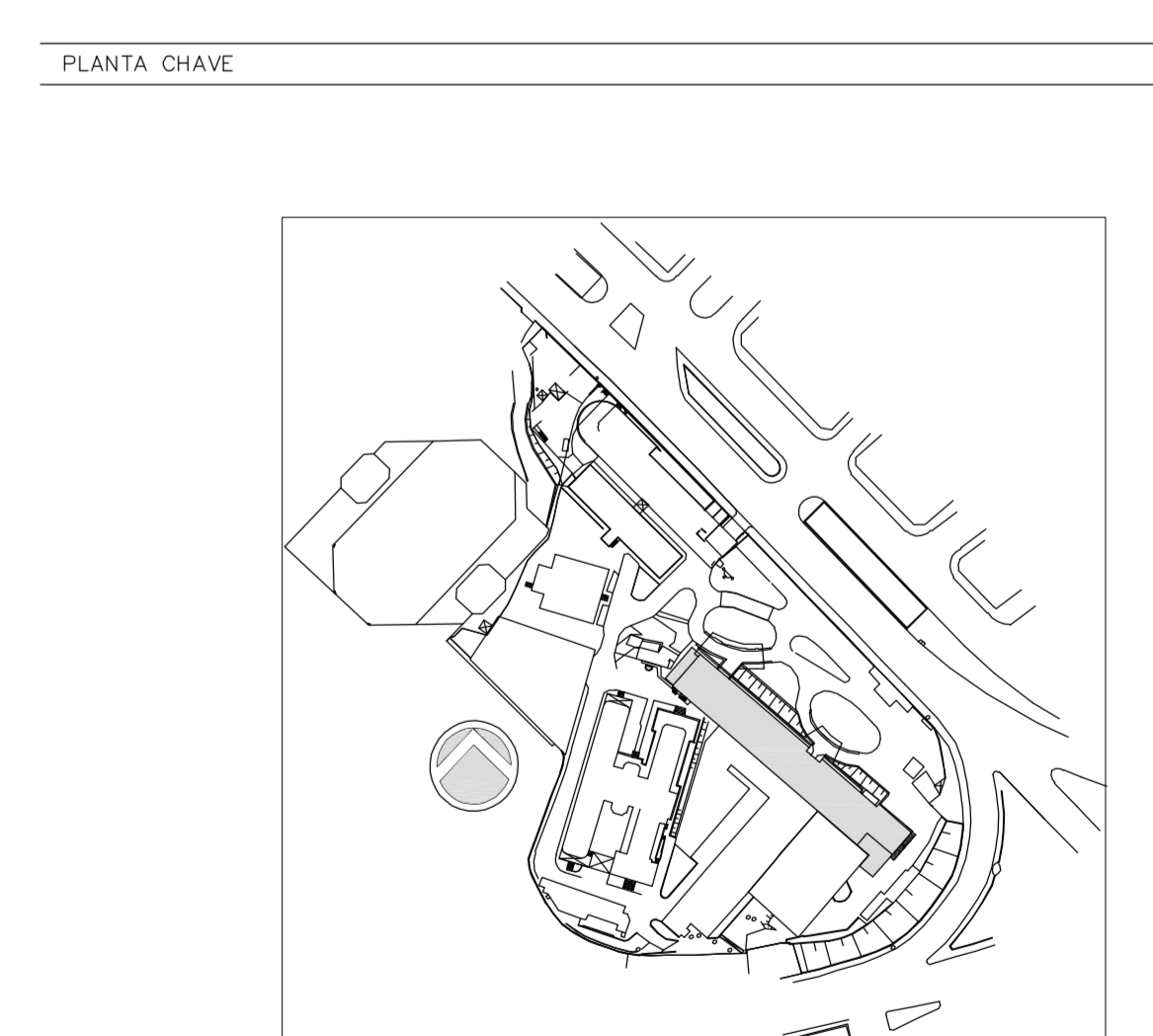

2	COMPLEMENTO DOS PROJETOS LABORATORIO COZINHA/CHE/NE3	MARIA	15/05/2015
1	ATENDIMENTO COMENTARIOS CONSORCIO FISCALIZAÇÃO ARQUITETURA	MARIA	27/04/2015
0	EMISSÃO INICIAL	MARIA	15/12/2014
REV.	DESCRIÇÃO	RESPONSÁVEL	DATA

SECRETARIA DE ESTADO DA SAÚDE - SUS / SP

INSTITUTO DE INFECTOLOGIA EMILIO RIBAS

AV. DR. ARNALDO, 165 - SÃO PAULO - SP

ESGOTO/ÁGUAS PLUVIAS

PLANTA DO 1º SUBSÓLO - PARTE B

PROJETO EXECUTIVO

PRÉDIO HOSPITALAR

202B

15/12/2014

HER-0014-HOS-HID-EGP-PE-202B-R02

Arq. ADHEMAR DIZIOLI FERNANDES Arq. MARIA CRISTINA GOMES JOTTEN