

NOTAS DE TOMADAS

- 01 - ELETRODUTOS COM DIÂMETRO NÃO INDICADO SÃO DE #3/4".
- 02 - TODAS AS ELETROCALHAS E PERFILADOS DEVERÃO SER LISAS COM TAMPA.
- 03 - TODAS AS CAIXAS DE PASSAGEM DEVERÃO POSSUIR TAMPA APARAFUSADA.
- 04 - CAIXAS DE PASSAGEM COM DIMENSÕES NÃO INDICADAS SÃO DE 4"x4"x2".
- 05 - TODAS AS ELETROCALHAS E PERFILADOS DEVERÃO SER ATERRADAS.
- 06 - CONDUTORES COM SEÇÃO NÃO INDICADA SÃO DE #2,5mm², COM ISOLAÇÃO DE 750V, NÃO PROPAGANTES DE CHAMA, COM BAIXA EMISSÃO DE FUMAÇA E LIVRES DE GASES HALOGENOS, CONFORME NBR-13248.

LEGENDA DE CORES

- SISTEMA 220V/127V (EMERGÊNCIA)
- SISTEMA 380V/220V (EMERGÊNCIA)
- NO BREAK

LEGENDA DE CHAMADAS

- 01 CONTROLADORA 60W-220V-1φ
- 02 CAC 100W-220V-1φ
- 03 RACK 1200W-220V-1φ
- 04 CHAMADA DE ENFERMARIA 600W-220V-1φ
- 05 SOMOSE PORTÁTEL 1500W-220V-2φ
- 06 CARRO TÉRMICO 1000W-220V-2φ

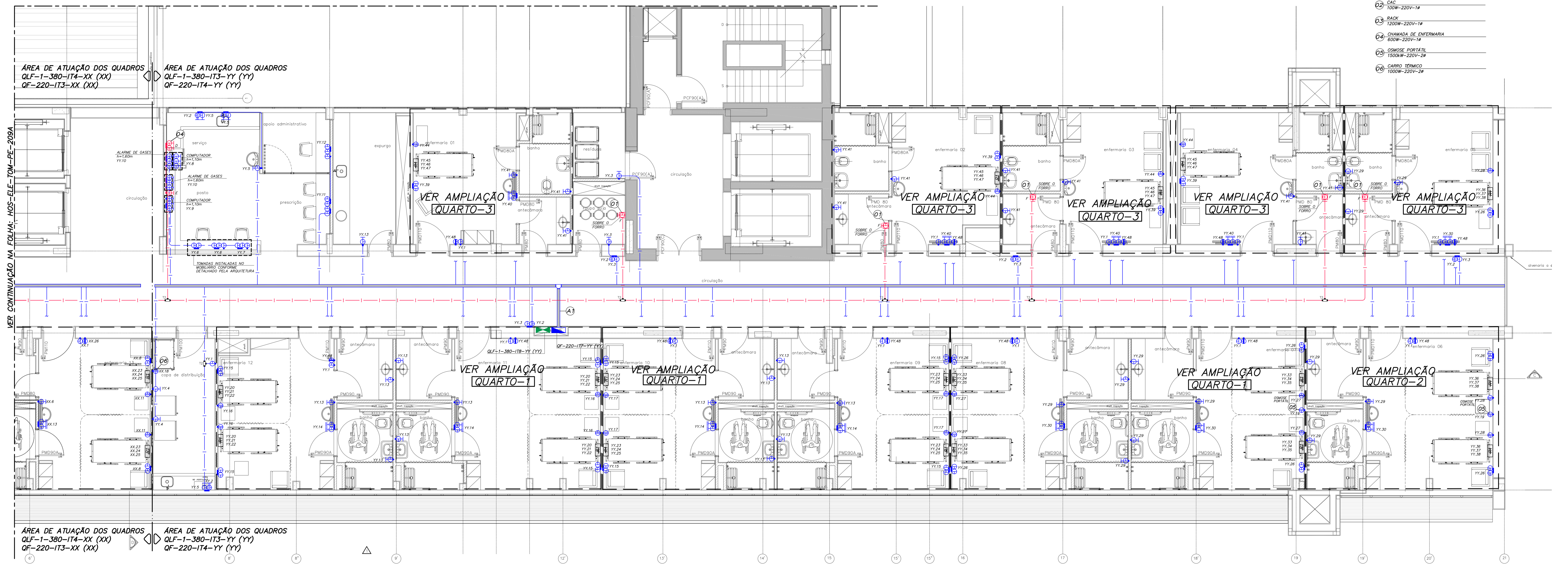

VER CONTINUAÇÃO NA FOLHA: HOS-ELE-TOM-PE-209A

PLANTA CHAVE

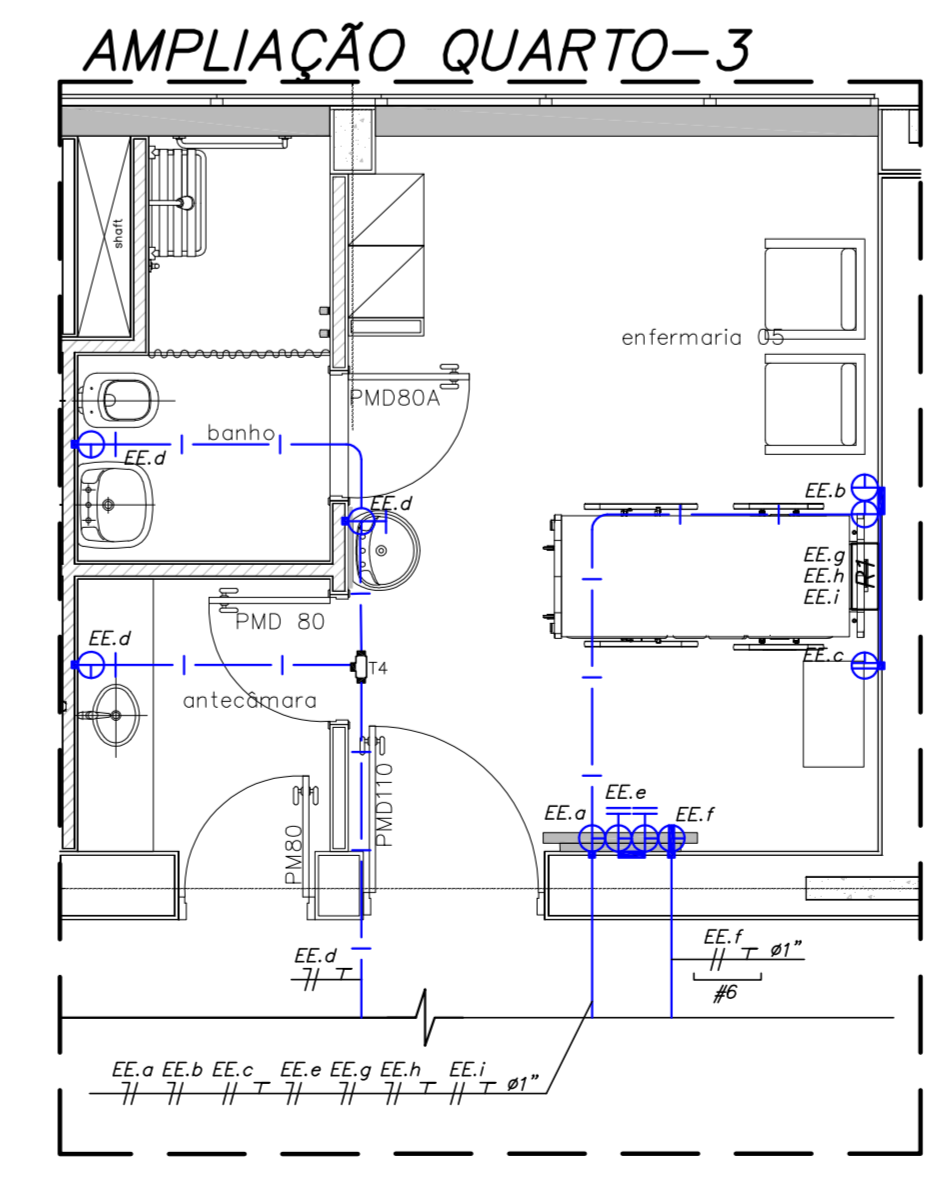
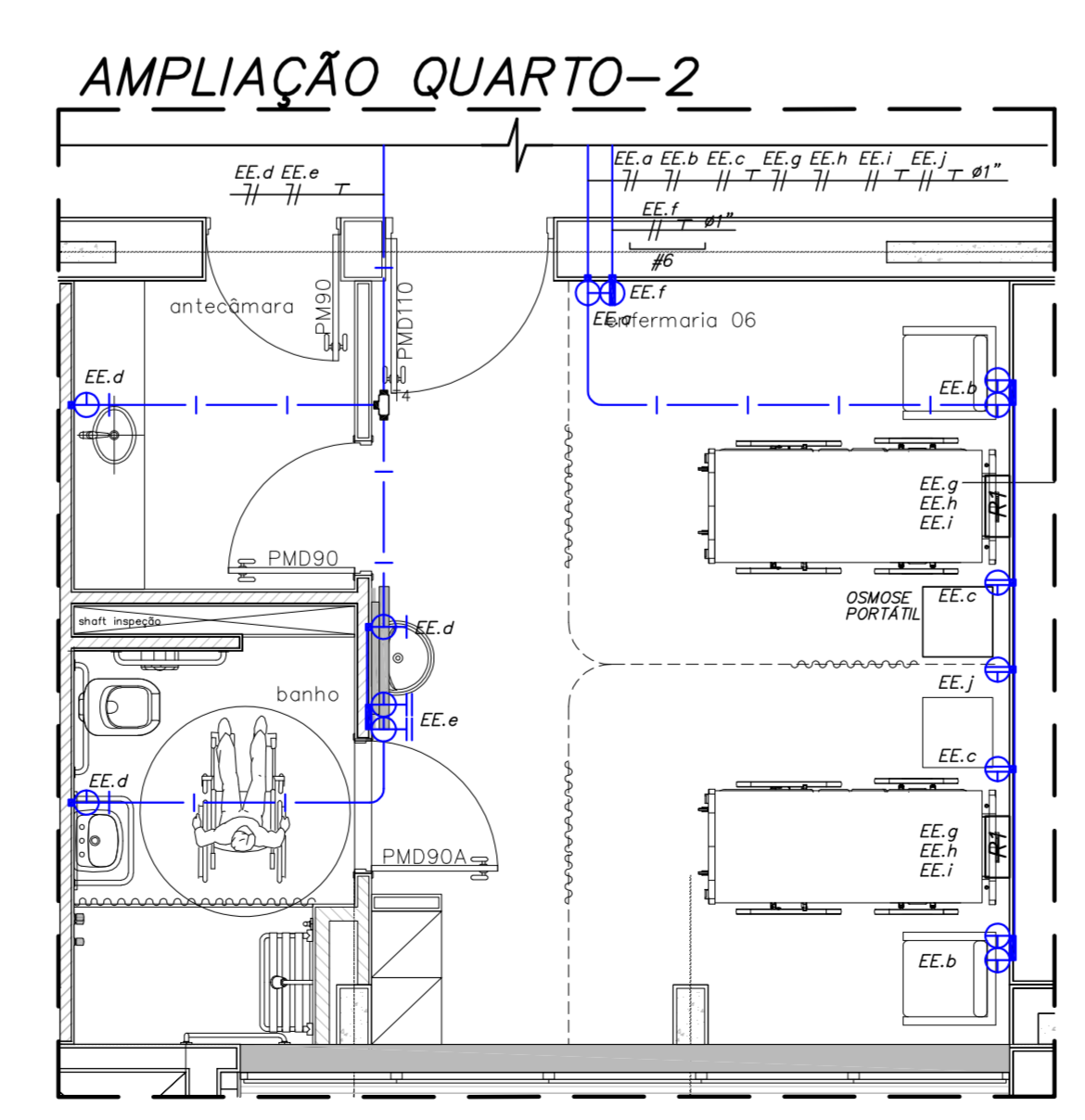
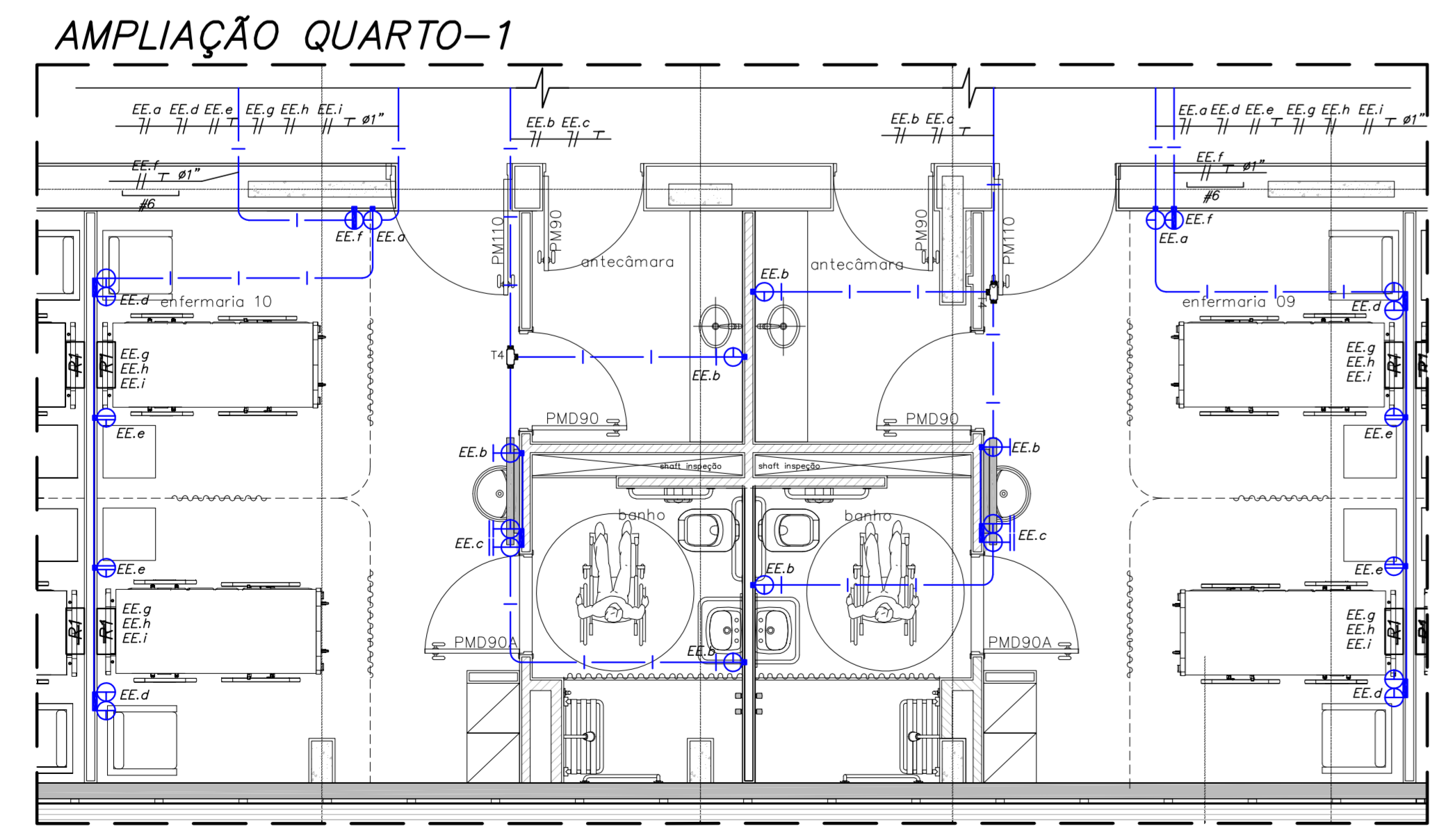
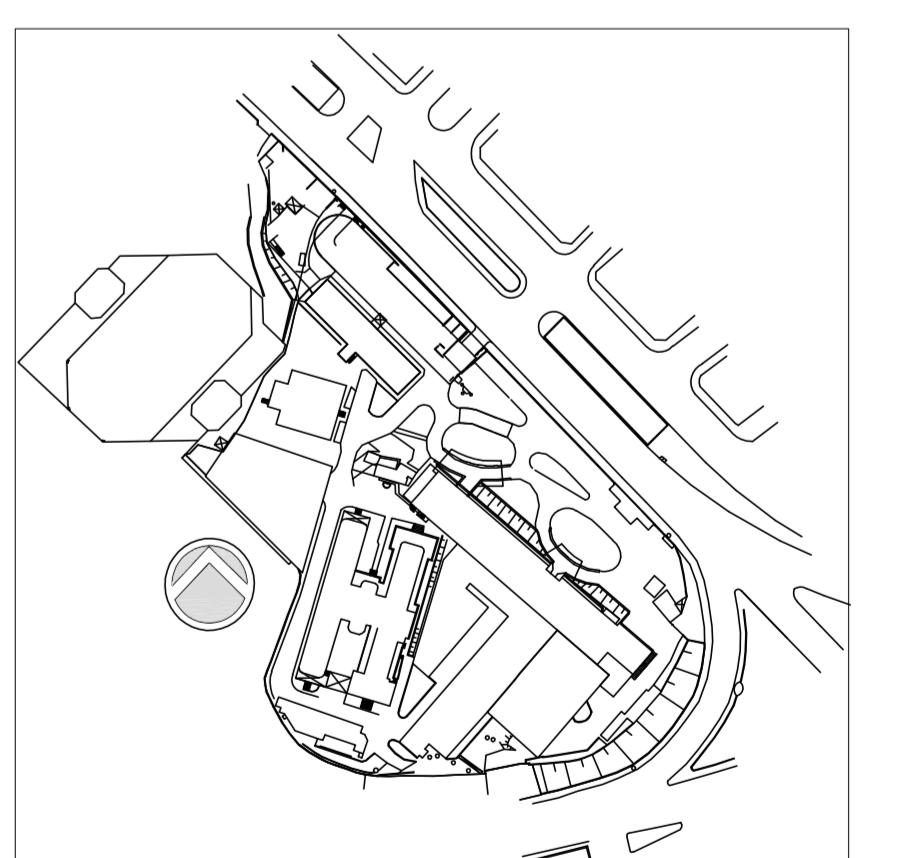

LEGENDA DE FIAÇÃO QF-220-1T4-YY (YY)

| | | | | | | | | | | | |
|----|----|----|----|----|----|----|----|----|----|----|----|
| 1 | 2 | 3 | 4 | 5 | 6 | 7 | 8 | 9 | 10 | 11 | 12 |
| 13 | 14 | 15 | 16 | 17 | 18 | 19 | 20 | 21 | 22 | 23 | 24 |
| 25 | 26 | 27 | 28 | 29 | 30 | 31 | 32 | 33 | 34 | 35 | 36 |
| 37 | 38 | 39 | 40 | 41 | 42 | 43 | 44 | 45 | 46 | 47 | 48 |
| 49 | 50 | 51 | 52 | 53 | 54 | 55 | 56 | 57 | 58 | 59 | 60 |

ELETROCALHA 100x50mm

TABELA DOS QUADROS IDENTICOS IDENTIFICAÇÃO DOS QUADROS NA INTERFERÊNCIA

| XX | YY | NOME DO QUADRO | PAVIMENTO CORRESPONDENTE |
|-----|----|------------------|--------------------------|
| 234 | | QF-1-380-1T7-6P | 6º PAVIMENTO |
| 235 | | QF-1-380-1T8-6P | 6º PAVIMENTO |
| 236 | | QF-1-380-1T9-7P | 7º PAVIMENTO |
| 237 | | QF-1-380-1T10-7P | 7º PAVIMENTO |
| 238 | | QF-1-380-1T11-8P | 8º PAVIMENTO |
| 239 | | QF-1-380-1T12-8P | 8º PAVIMENTO |
| 333 | | QF-220-1T7-6P | 6º PAVIMENTO |
| 334 | | QF-220-1T8-6P | 6º PAVIMENTO |
| 335 | | QF-220-1T9-7P | 7º PAVIMENTO |
| 336 | | QF-220-1T10-7P | 7º PAVIMENTO |
| 337 | | QF-220-1T11-8P | 8º PAVIMENTO |
| 338 | | QF-220-1T12-8P | 8º PAVIMENTO |

| | | | |
|------|---|-------------|------------|
| 1 | ATENDEMENTO COMENTARIOS CONSORCIO/FISCALIZADORA/ARQUITETURA | JOSÉ | 27/04/2018 |
| 0 | EMISSÃO FINAL | JOSÉ | 18/11/2014 |
| REV. | DESCRIÇÃO | RESPONSÁVEL | DATA |

ENGEFORM construbase valdeci ferreira BN&L
CONSORCIO - ER SAUDE & SERVIÇOS ASSOCIADOS

SECRETARIA DE ESTADO DA SAÚDE - SUS / SP
INSTITUTO DE INFECTOLOGIA EMILIO RIBAS

GRUPO TÉCNICO DE EDIFICAÇÕES
AV. DR. ARNALDO, 165 - SÃO PAULO - SP
TOMADAS PLANTA DO 8º AO 8º PAVIMENTO - PARTE B
PROJETO EXECUTIVO
PRÉDIO HOSPITALAR
209B
19/11/2014
Av. Dr. Elias de Carvalho Aguiar, nº 188, Jd. Santa Helena, São Paulo/SP - Cep: 04413-000
Tel: (11) 3066 8420 Fax: (11) 3066 8422
RUA ADHEMAR DIZIOLI FERNANDES, ARQ. MARIA CRISTINA GOMES JOTTEN

Usar as espessuras dos materiais e a cor preta para o traçado das linhas.

| | | | | | | | | | | | | | | | | | | | | | | | | | | | | | | | | | | | | | | | | | | | | | | | | | |
|----|----|----|----|----|----|----|----|----|----|----|----|----|----|----|----|----|----|----|----|----|----|----|----|----|----|----|----|----|----|----|----|----|----|----|----|----|----|----|----|----|----|----|----|----|----|----|----|----|----|
| 01 | 02 | 03 | 04 | 05 | 06 | 07 | 08 | 09 | 10 | 11 | 12 | 13 | 14 | 15 | 16 | 17 | 18 | 19 | 20 | 21 | 22 | 23 | 24 | 25 | 26 | 27 | 28 | 29 | 30 | 31 | 32 | 33 | 34 | 35 | 36 | 37 | 38 | 39 | 40 | 41 | 42 | 43 | 44 | 45 | 46 | 47 | 48 | 49 | 50 |
|----|----|----|----|----|----|----|----|----|----|----|----|----|----|----|----|----|----|----|----|----|----|----|----|----|----|----|----|----|----|----|----|----|----|----|----|----|----|----|----|----|----|----|----|----|----|----|----|----|----|