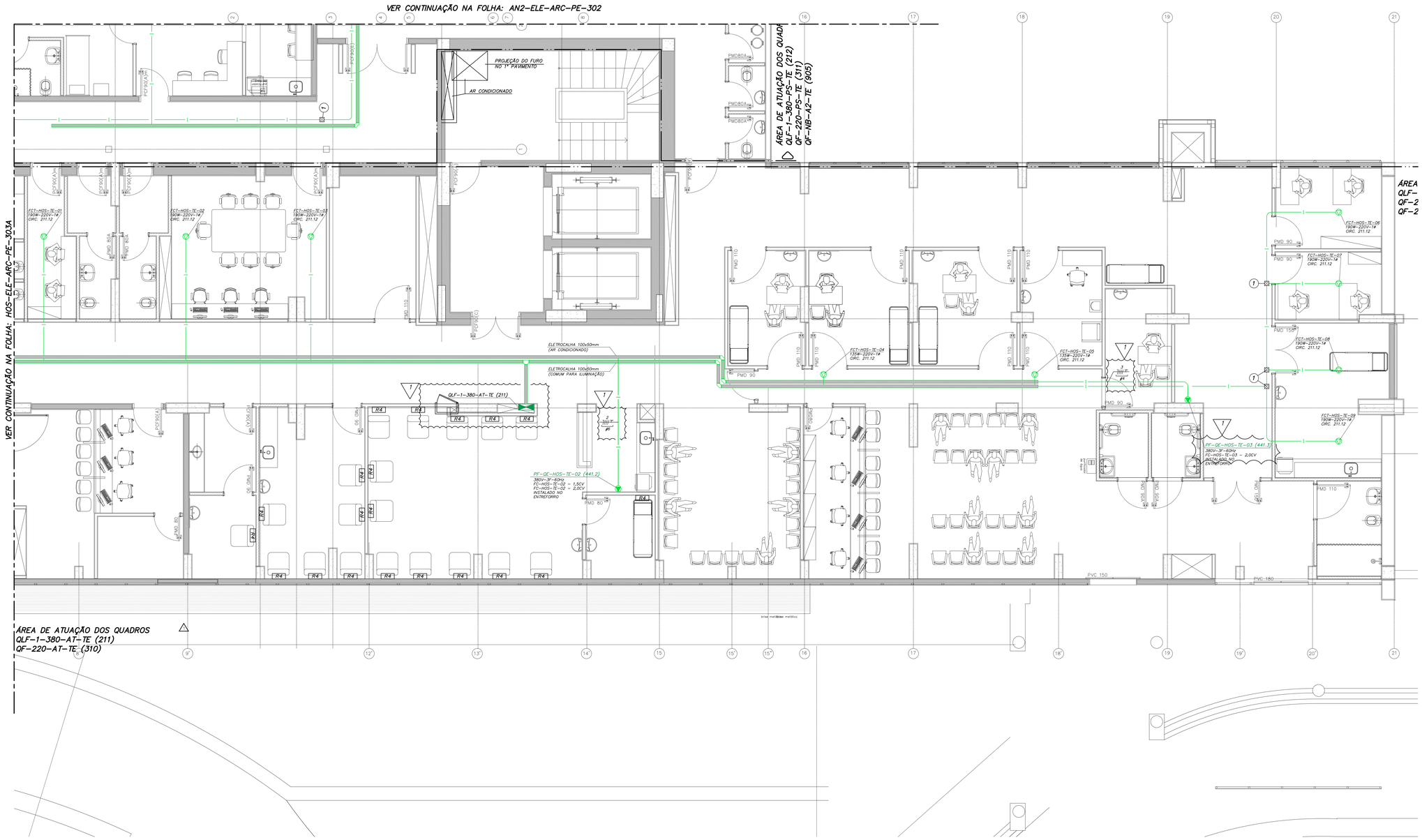

NOTAS DE ALIMENTADORES

01 – ELETRODUTOS COM DIÂMETRO NÃO INDICADO SÃO DE #1".
02 – TODAS AS ELETROCALHAS E PERFILADOS DEVERÃO SER LISAS COM TAMPA.
03 – TODAS AS CAIXAS DE PASSAGEM DEVERÃO SER METÁLICAS E COM TAMPA APARAFUSADA.
04 – TODAS AS ELETROCALHAS E PERFILADOS DEVERÃO SER ATERRADAS.
05 – TODO ELETRODUTO SECO DEVERÁ POSSUIR ARAME GUIA.
06 – ELETRODUTOS ENTERRADOS SERÃO DO TIPO PEAD (POLIETILENO DE ALTA DENSIDADE) COM DIÂMETRO MÍNIMO DE #1.1/4".
07 – AS POTÊNCIAS, O DIMENSIONAMENTO DOS CABOS, PROTEÇÕES E POSIÇÕES EXATAS DOS PONTOS DE FORÇA, DEVERÃO SER CONFIRMADAS COM OS FORNECEDORES DOS EQUIPAMENTOS. ANTES DA INSTALAÇÃO.
08 – TODOS OS PAINÉIS / QUADROS ELÉTRICOS, DEVERÃO SER CONSTRUÍDOS CONSIDERANDO AS CONEXÕES DOS CABOS AOS DISJUNTORES, CONFORME BITOLAS INDICADAS NOS DIAGRAMAS UNIFILARES E LISTA DE CABOS.
09 – OS PAINÉIS / QUADROS ELÉTRICOS, DEVERÃO SER CONSTRUÍDOS COM AS DIMENSÕES QUE PERMITAM SUAS CONEXÕES AOS CABOS E BARRAMENTOS BLINDADOS INDICADOS NO PROJETO.

NOTAS PARA ALIMENTAÇÃO DOS FANCOLETES

01 – ELETRODUTOS COM DIÂMETRO NÃO INDICADO SÃO DE #3/4".
02 – TODAS AS ELETROCALHAS E PERFILADOS DEVERÃO SER LISAS COM TAMPA.
03 – TODAS AS CAIXAS DE PASSAGEM DEVERÃO POSSUIR TAMPA APARAFUSADA.
04 – CAIXAS DE PASSAGEM COM DIMENSÕES NÃO INDICADAS SÃO DE 4"x4"x2".
05 – ELETROCALHA DEVERÁ SER COMUM PARA ILUMINAÇÃO E ALIMENTAÇÃO DOS FANCOLETES.
06 – TODAS AS ELETROCALHAS DEVERÃO SER ATERRADAS.
07 – CONDUTORES COM SECÇÃO NÃO INDICADA SÃO DE #2,5mm2, COM ISOLAÇÃO DE 750V, NÃO PROPAGANTES DE CHAMA, COM BAIXA EMISSÃO DE FUMAÇA E LIVRES DE GASES HALOGENOS, CONFORME NBR-13248.
08 – CADA FANCOLETE DEVERÁ POSSUIR UM SECCIONAMENTO INDIVIDUAL NO ENTREFORRO JUNTO DO EQUIPAMENTO, PARA NÃO HAVER INTERRUPÇÃO NO CIRCUITO EM CASO DE MANUTENÇÃO.

OBSERVAÇÕES

01 – PONTO DE FORÇA INDICADO COM
É UM QUADRO ELÉTRICO A SER FORNECIDO PELO SISTEMA DE CLIMATIZAÇÃO. A INSTALADORA DE ELÉTRICA EXECUTARÁ A INSTALAÇÃO DA INFRAESTRUTURA E CABOS ATÉ ESTE PONTO. A INTERLIGAÇÃO COM O QUADRO ELÉTRICO SERÁ EXECUTADO PELA INSTALADORA DE ELÉTRICA COM SUPERVISÃO DO FORNECEDOR DO SISTEMA DE CLIMATIZAÇÃO.

LEGENDA DE CORES

SISTEMA 220V/127V (EMERGÊNCIA)
SISTEMA 380V/220V (EMERGÊNCIA)
NO BREAK

LEGENDA CX. DE PASSAGEM

1 CX. DE PASSAGEM 15x15x10cm

Usar as espessuras indicadas e a cor preta.

Cor des.	Espessura (mm)
1	0,2
2	0,6
3	0,4
4	0,3
5	0,1
6	0,1
7	0,6
8	0,8
9	0,2
10	1,0
11	0,2
12	0,2
13	0,2
14	0,1
15	0,09

20 a 249	Use Gráfica Cor Prot.	Color
250	0,1	676
251	0,1	545
252	0,1	405
253	0,1	265
254	0,1	118

PLANTA CHAVE

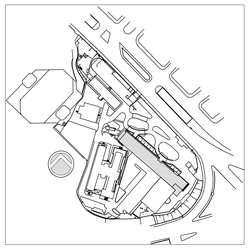

REV.	DESCRIÇÃO	RESPONSÁVEL	DATA
01	ATENDIMENTO COMENTÁRIOS CONSÓRCIO/FISCALIZAÇÃO/ARQUITETURA	JOSÉ	27/04/2015
00	EMISSÃO INICIAL	JOSÉ	15/12/2014

ENGEFORM construBASE CONSÓRCIO – ER SAÚDE
valdeci ferreira & arquitetos associados
BN&L

SECRETARIA DE ESTADO DA SAÚDE – SUS / SP

GRUPO TÉCNICO DE EDIFICAÇÕES

Av. Dr. Enéas de Carvalho Aguiar, nº.188, 3ºandar
São Paulo/SP Cep 05403-000
Tel. (11)3066 8420 Fax (11)3066 8482

CLIENTE: INSTITUTO DE INFECTOLOGIA EMILIO RIBAS
ENDEREÇO: AV. DR. ARNALDO, 165 – SÃO PAULO – SP
DESCRIÇÃO: ALIMENTADORES DE HVAC
PLANTA DO TÉRREO – PARTE B
ETAPA DO PROJETO: PROJETO EXECUTIVO
OBRA DO ESTADO: PRÉDIO HOSPITALAR
PRANCHA: 303B
DISCIP.: ELÉTRICA ESCALA: 1:50 DATA: 15/12/2014
CÓDIGO: REF-00A14-HOS-ELE-ARC-PE-303B-R01
GERENTE DE ELE.: Arq. ADHEMAR DIZIOLI FERNANDES
COORDENADOR DE PROJETO: Arq. MARIA CRISTINA GOMES JOTTEN
AUTOR(ES) DO PROJETO: COLABORADORES: