

NOTAS DE ALIMENTADORES

- 01 - ELETRODUTOS COM DIÂMETRO NÃO INDICADO SÃO DE #1".
- 02 - TODAS AS ELETROCALHAS E PERILADOS DEVERÃO SER LISAS COM TAMPAS.
- 03 - TODAS AS CAIXAS DE PASSAGEM DEVERÃO SER METÁLICAS E COM TAMPAS APARAFUSADAS.
- 04 - TODAS AS ELETROCALHAS E PERILADOS DEVERÃO SER ATERRADAS.
- 05 - TODO ELETRODUTO SECO DEVERÁ POSSUIR ARAME GUIA.
- 06 - ELETRODUTOS ENTERRADOS SERÃO DO TIPO PEAD (POLIETILENO DE ALTA DENSIDADE) COM DIÂMETRO MÍNIMO DE #1,1/4".
- 07 - AS POTÊNCIAS, O DIMENSIONAMENTO DOS CABOS, PROTEÇÕES E POSIÇÕES EXATAS DOS PONTOS DE FORÇA, DEVERÃO SER CONFIRMADAS COM OS FORNECEDORES DOS EQUIPAMENTOS ANTES DA INSTALAÇÃO.
- 08 - TODOS OS PAINÉIS / QUADROS ELÉTRICOS, DEVERÃO SER CONSTRUÍDOS CONSIDERANDO AS CONEXÕES DOS CABOS AOS DISJUNTORES, CONFORME BITOLAS INDICADAS NOS DIAGRAMAS UNILÁTERES E LISTA DE CABOS.
- 09 - OS PAINÉIS / QUADROS ELÉTRICOS, DEVERÃO SER CONSTRUÍDOS COM AS DIMENSÕES QUE PERMITAM SUAS CONEXÕES AOS CABOS E BARRAMENTOS BLINDADOS INDICADOS NO PROJETO.

NOTAS PARA ALIMENTAÇÃO DOS FANCOLETES

- 01 - ELETRODUTOS COM DIÂMETRO NÃO INDICADO SÃO DE #3/4".
- 02 - TODAS AS ELETROCALHAS E PERILADOS DEVERÃO SER LISAS COM TAMPAS.
- 03 - TODAS AS CAIXAS DE PASSAGEM DEVERÃO POSSUIR TAMPAS APARAFUSADAS.
- 04 - CAIXAS DE PASSAGEM COM DIMENSÕES NÃO INDICADAS SÃO DE 4"x4"x2".
- 05 - ELETROCALHA DEVERÁ SER COMUM PARA ILUMINAÇÃO E ALIMENTAÇÃO DOS FANCOLETES.
- 06 - TODAS AS ELETROCALHAS DEVERÃO SER ATERRADAS.
- 07 - CONDUTORES COM SEÇÃO NÃO INDICADA SÃO DE #2,5mm², COM ISOLAÇÃO DE 750V, NÃO PROPAGANTES DE CHAMA, COM BAIXA EMISSÃO DE FUMAÇA E LIVRES DE GASES HALOGENADOS, CONFORME NBR-13448.
- 08 - CADA FANCOLETE DEVERÁ POSSUIR UM SECCIONAMENTO INDIVIDUAL NO ENTREFORRO JUNTO DO EQUIPAMENTO, PARA NÃO HAVER INTERRUÇÃO NO CIRCUITO EM CASO DE MANUTENÇÃO.

OBSERVAÇÕES

01 - PONTO DE FORÇA INDICADO COM É UM QUADRO ELÉTRICO A SER FORNECIDO PELO SISTEMA DE CLIMATIZAÇÃO. A INSTALADORA DE ELÉTRICA EXECUTARÁ A INSTALAÇÃO DA INFRAESTRUTURA E CABOS ATÉ ESTE PONTO. A INTERLIGAÇÃO COM O QUADRO ELÉTRICO SERÁ EXECUTADO PELA INSTALADORA DE ELÉTRICA COM SUPERVISÃO DO FORNECEDOR DO SISTEMA DE CLIMATIZAÇÃO.

LEGENDA DE CORES

- SISTEMA 220V/127V (EMERGÊNCIA)
- SISTEMA 380V/220V (EMERGÊNCIA)
- NO BREAK

LEGENDA DE FIAÇÃO QF-2-380-HOS-TE (441)

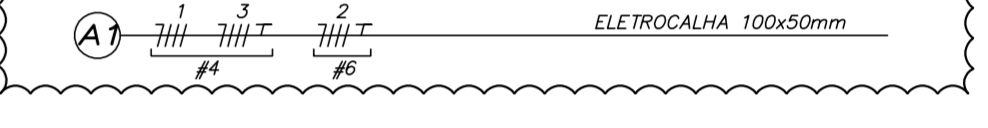

Usar as espessuras indicadas e a cor preta.

Quantidade	Descrição	Unidade
01	0,2	
02	0,2	
03	0,2	
04	0,2	
05	0,2	
06	0,2	
07	0,2	
08	0,2	
09	0,2	
10	0,2	
11	0,2	
12	0,2	
13	0,2	
14	0,2	
15	0,2	
16	0,2	
17	0,2	
18	0,2	
19	0,2	
20	0,2	
21	0,2	
22	0,2	
23	0,2	
24	0,2	
25	0,2	
26	0,2	
27	0,2	
28	0,2	
29	0,2	
30	0,2	
31	0,2	
32	0,2	
33	0,2	
34	0,2	
35	0,2	
36	0,2	
37	0,2	
38	0,2	
39	0,2	
40	0,2	
41	0,2	
42	0,2	
43	0,2	
44	0,2	
45	0,2	
46	0,2	
47	0,2	
48	0,2	
49	0,2	
50	0,2	
51	0,2	
52	0,2	
53	0,2	
54	0,2	
55	0,2	
56	0,2	
57	0,2	
58	0,2	
59	0,2	
60	0,2	
61	0,2	
62	0,2	
63	0,2	
64	0,2	
65	0,2	
66	0,2	
67	0,2	
68	0,2	
69	0,2	
70	0,2	
71	0,2	
72	0,2	
73	0,2	
74	0,2	
75	0,2	
76	0,2	
77	0,2	
78	0,2	
79	0,2	
80	0,2	
81	0,2	
82	0,2	
83	0,2	
84	0,2	
85	0,2	
86	0,2	
87	0,2	
88	0,2	
89	0,2	
90	0,2	
91	0,2	
92	0,2	
93	0,2	
94	0,2	
95	0,2	
96	0,2	
97	0,2	
98	0,2	
99	0,2	
100	0,2	

PLANTA CHAVE

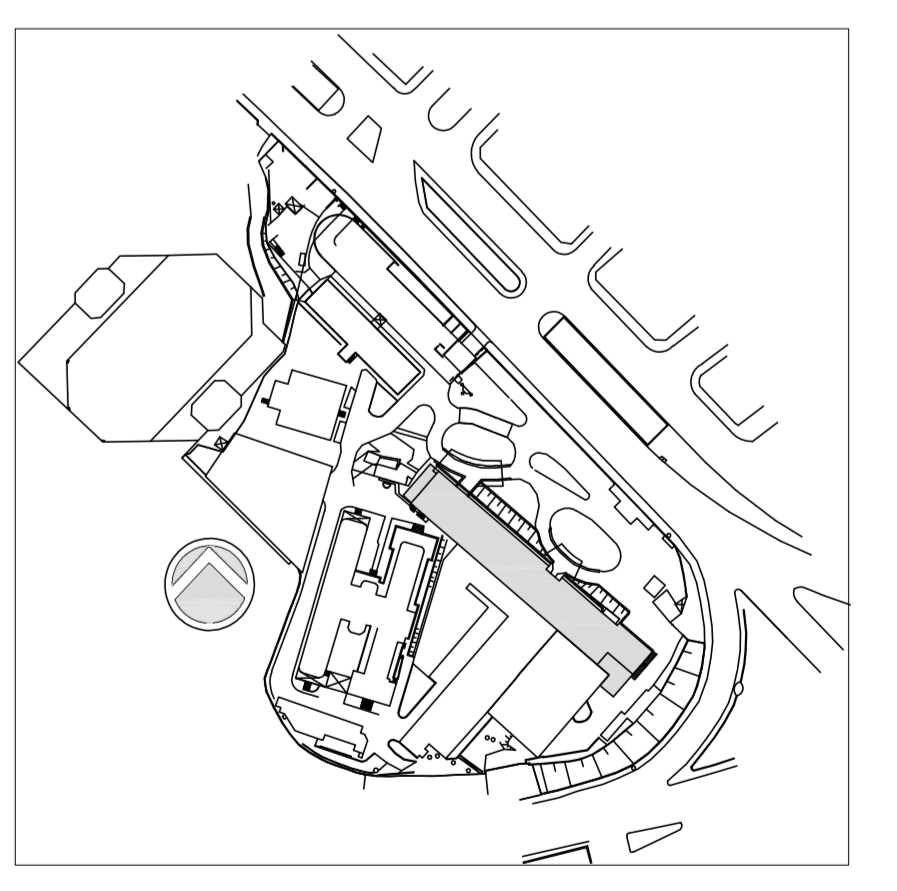

REV.	DESCRIÇÃO	RESPONSÁVEL	DATA
01	ATENDIMENTO COMENTÁRIOS CONSORCIO/FISCALIZADORA/ARQUITETURA	JOSE	27/04/2018
02	EMISSÃO FINAL	JOSE	15/12/2014

SECRETARIA DE ESTADO DA SAÚDE - SUS / SP

GRUPO TÉCNICO DE EDIFICAÇÕES
 INSTITUTO DE INFECTOLOGIA EMILIO RIBAS
 AV. DR. ARNALDO, 165 - SÃO PAULO - SP
 ALIMENTADORES DE HVAC
 PLANTA DO TERÇO - PARTE A
 PROJETO EXECUTIVO
 PRÉDIO HOSPITALAR 303A
 15/12/2014
 Av. Dr. Edson de Carvalho Aguiar, nº 188, 3º andar - São Paulo/SP - Cep: 04413-000
 Tel: (11)3068 8420 Fax: (11)3068 8482
 E-MAIL: ETRIC@gte.com.br
 ARQ. ADHEMAR DIZIOLI FERNANDES ARQ. MARIA CRISTINA GOMES JOTTEN