

NOTAS DE ALIMENTADORES

- 01 - ELETRODUTOS COM DIÂMETRO NÃO INDICADO SÃO DE #1".
- 02 - TODAS AS ELETROCALHAS E PERILADOS DEVERÃO SER LISAS COM TAMPA.
- 03 - TODAS AS CAIXAS DE PASSAGEM DEVERÃO SER METÁLICAS E COM TAMPA APARAFUSADA.
- 04 - TODAS AS ELETROCALHAS E PERILADOS DEVERÃO SER ATERRADAS.
- 05 - TODO ELETRODUTO SECO DEVERÁ POSSUIR ARAME GUIA.
- 06 - ELETRODUTOS ENTERRADOS SERÃO DO TIPO PEAD (POLIETILENO DE ALTA DENSIDADE) COM DIÂMETRO MÍNIMO DE #1,5".
- 07 - AS POTÊNCIAS, O DIMENSIONAMENTO DOS CABOS, PROTEÇÕES E POSIÇÕES EXATAS DOS PONTOS DE FORÇA, DEVERÃO SER CONFIRMADAS COM OS FORNECEDORES DOS EQUIPAMENTOS ANTES DA INSTALAÇÃO.
- 08 - TODOS OS PAINÉIS / QUADROS ELÉTRICOS, DEVERÃO SER CONSTRUÍDOS CONSIDERANDO AS CONEXÕES DOS CABOS AOS DISJUNTORES, CONFORME BITOLAS INDICADAS NOS DIAGRAMAS UNILATERAIS E LISTA DE CABOS.
- 09 - OS PAINÉIS / QUADROS ELÉTRICOS, DEVERÃO SER CONSTRUÍDOS COM AS DIMENSÕES QUE PERMITAM SUAS CONEXÕES AOS CABOS E BARRAMENTOS BLINDADOS INDICADOS NO PROJETO.

NOTAS PARA ALIMENTAÇÃO DOS FANCOLETES

- 01 - ELETRODUTOS COM DIÂMETRO NÃO INDICADO SÃO DE #3/4".
- 02 - TODAS AS ELETROCALHAS E PERILADOS DEVERÃO SER LISAS COM TAMPA.
- 03 - TODAS AS CAIXAS DE PASSAGEM DEVERÃO POSSUIR TAMPA APARAFUSADA.
- 04 - CAIXAS DE PASSAGEM COM DIMENSÕES NÃO INDICADAS SÃO DE 4"x4"x2".
- 05 - ELETROCALHA DEVERÁ SER COMUM PARA ILUMINAÇÃO E ALIMENTAÇÃO DOS FANCOLETES.
- 06 - TODAS AS ELETROCALHAS DEVERÃO SER ATERRADAS.
- 07 - CONDUTORES COM SEÇÃO NÃO INDICADA SÃO DE #2,5mm², COM ISOLAÇÃO DE 750V, NÃO PROPAGANTES DE CHAMA, COM BAIXA EMISSÃO DE FUMAÇA E LIVRES DE GASES HALOGENADOS, CONFORME NBR-13448.
- 08 - CADA FANCOLETE DEVERÁ POSSUIR UM SECCIONAMENTO INDIVIDUAL NO ENTREFERRO JUNTO DO EQUIPAMENTO, PARA NÃO HAVER INTERRUPÇÃO NO CIRCUITO EM CASO DE MANUTENÇÃO.

OBSERVAÇÕES

- 01 - PONTO DE FORÇA INDICADO COM E UM QUADRO ELÉTRICO A SER FORNECIDO PELO SISTEMA DE CLIMATIZAÇÃO E A INSTALAÇÃO DE ELÉTRICA EXECUTARÁ A INSTALAÇÃO DA INFRAESTRUTURA E CABOS ATÉ ESTE PONTO. A INTERLIGAÇÃO COM O QUADRO ELÉTRICO SERÁ EXECUTADA PELA INSTALADORA DE ELÉTRICA COM SUPERVISÃO DO FORNECEDOR DO SISTEMA DE CLIMATIZAÇÃO.

LEGENDA DE CORES

- SISTEMA 220V/127V (EMERGÊNCIA)
- SISTEMA 380V/220V (EMERGÊNCIA)
- NO BREAK

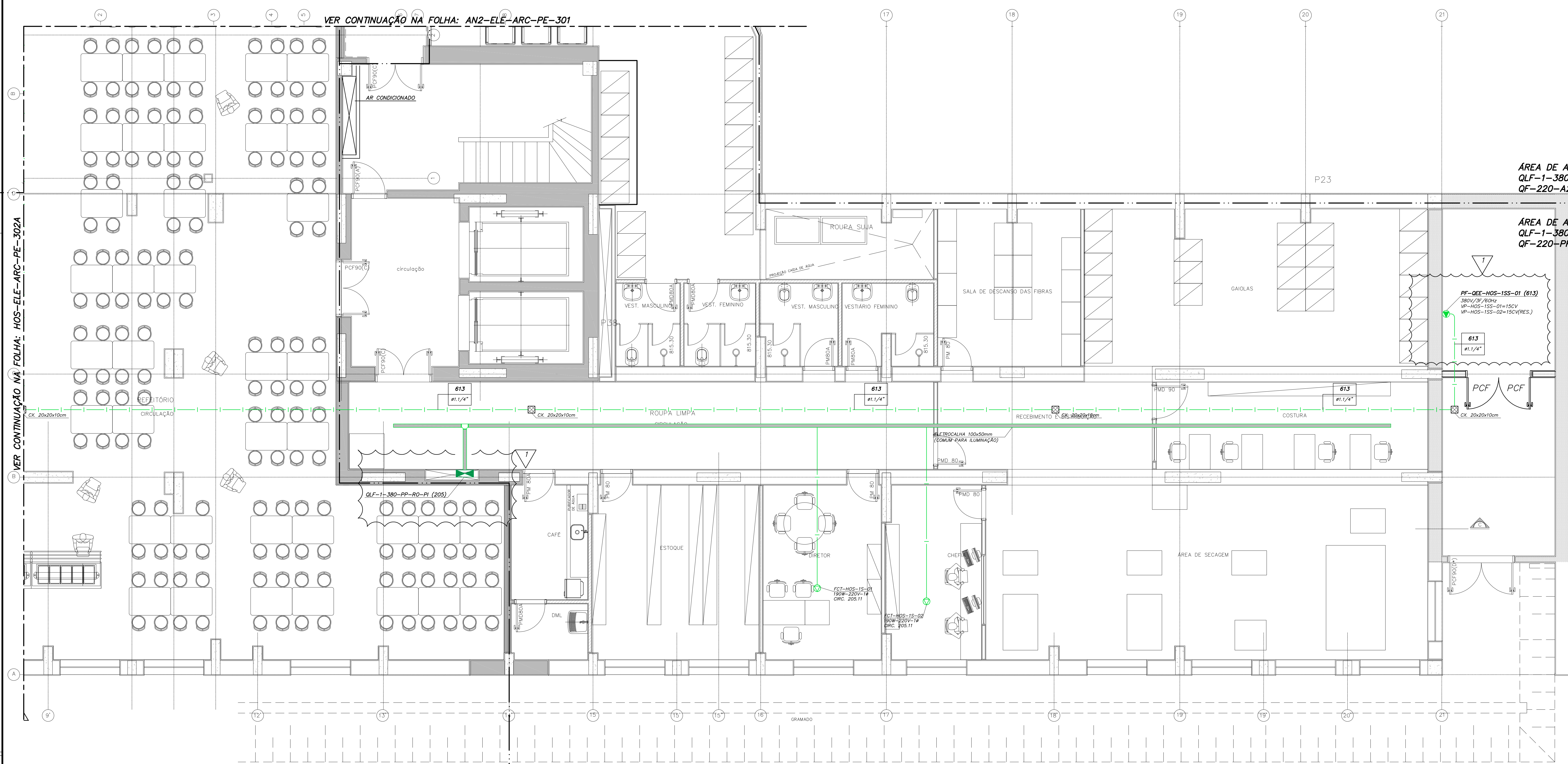

ÁREA DE ATUAÇÃO DOS QUADROS QF-1-380-PP-RF-PI (204) QF-220-PP-RF-PI (304)

ÁREA DE ATUAÇÃO DOS QUADROS QF-1-380-PP-RO-PI (205) QF-220-PP-RO-PI (305)

Usar as espessuras indicadas e a cor preta.

Espessura (mm)	Cor
0,2	—
0,3	—
0,4	—
0,5	—
0,6	—
0,7	—
0,8	—
0,9	—
1,0	—
1,2	—
1,5	—
2,0	—
2,5	—
3,0	—
4,0	—
5,0	—
6,0	—
8,0	—
10,0	—
12,0	—
15,0	—
20,0	—
25,0	—
30,0	—
40,0	—
50,0	—
60,0	—
80,0	—
100,0	—

Preto em preto e branco

PLANTA CHAVE

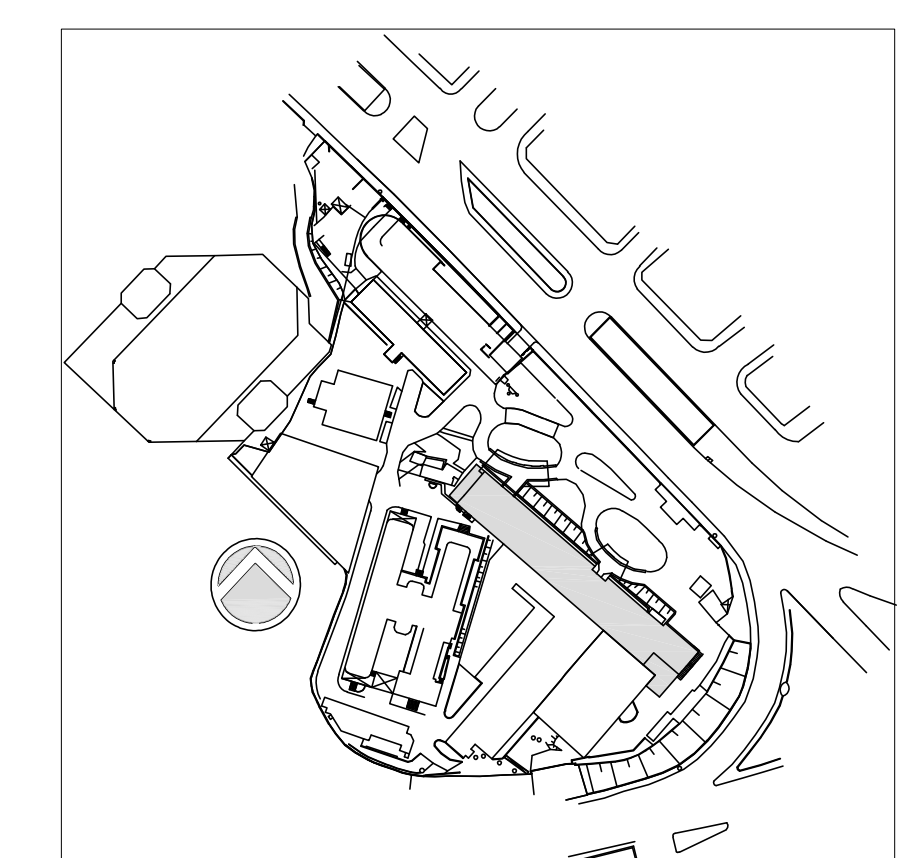

REV.	DESCRIÇÃO	RESPONSÁVEL	DATA
01	ATENDIMENTO COMENTÁRIOS CONSORCIO/FISCALIZAÇÃO/ARQUITETURA	JOSE	27/04/2014
02	EMISSÃO FINAL	JOSE	15/12/2014

CONSORCIO - ER SAUDE

SECRETARIA DE ESTADO DA SAÚDE - SUS / SP

GRUPO TÉCNICO DE EDIFICAÇÕES
 INSTITUTO DE INFECTOLOGIA EMILIO RIBAS
 AV. DR. ARNALDO, 165 - SÃO PAULO - SP
 PLANTA DO 1º SUBSÓLO - PARTE B
 PROJETO EXECUTIVO
 PRÉDIO HOSPITALAR
 302B
 15/12/2014
 ER-0014-HOS-ELE-ARC-PE-302B-RO1
 ARQ. ADHEMAR DIZIOLI FERNANDES ARQ. MARIA CRISTINA GOMES JOTTEN