

NOTAS DE ALIMENTADORES

- 01 - ELETRODUTOS COM DIÂMETRO NÃO INDICADO SÃO DE #1".
- 02 - TODAS AS ELETROCALHAS E PERILADOS DEVERÃO SER LISAS COM TAMPAS.
- 03 - TODAS AS CAIXAS DE PASSAGEM DEVERÃO SER METÁLICAS E COM TAMPAS APARAFUSADAS.
- 04 - TODAS AS ELETROCALHAS E PERILADOS DEVERÃO SER ATERRADAS.
- 05 - TODO ELETRODUTO SECO DEVERÁ POSSUIR ARAME GUIA.
- 06 - ELETRODUTOS ENTERRADOS SERÃO DO TIPO PEAD (POLIETILENO DE ALTA DENSIDADE) COM DIÂMETRO MÍNIMO DE #1,1/4".
- 07 - AS POTÊNCIAS, O DIMENSIONAMENTO DOS CABOS, PROTEÇÕES E POSIÇÕES EXATAS DOS PONTOS DE FORÇA, DEVERÃO SER CONFIRMADAS COM OS FORNECEDORES DOS EQUIPAMENTOS ANTES DA INSTALAÇÃO.
- 08 - TODOS OS PAINÉIS / QUADROS ELÉTRICOS, DEVERÃO SER CONSTRUÍDOS CONSIDERANDO AS CONEXÕES DOS CABOS AOS DISJUNTORES, CONFORME BITOLAS INDICADAS NOS DIAGRAMAS UNILINARES E LISTA DE CABOS.
- 09 - OS PAINÉIS / QUADROS ELÉTRICOS, DEVERÃO SER CONSTRUÍDOS COM AS DIMENSÕES QUE PERMITAM SUAS CONEXÕES AOS CABOS E BARRAMENTOS BLINDADOS INDICADOS NO PROJETO.

LEGENDA DE CORES

- SISTEMA 220V/127V (EMERGÊNCIA)
- SISTEMA 380V/220V (EMERGÊNCIA)
- NO BREAK

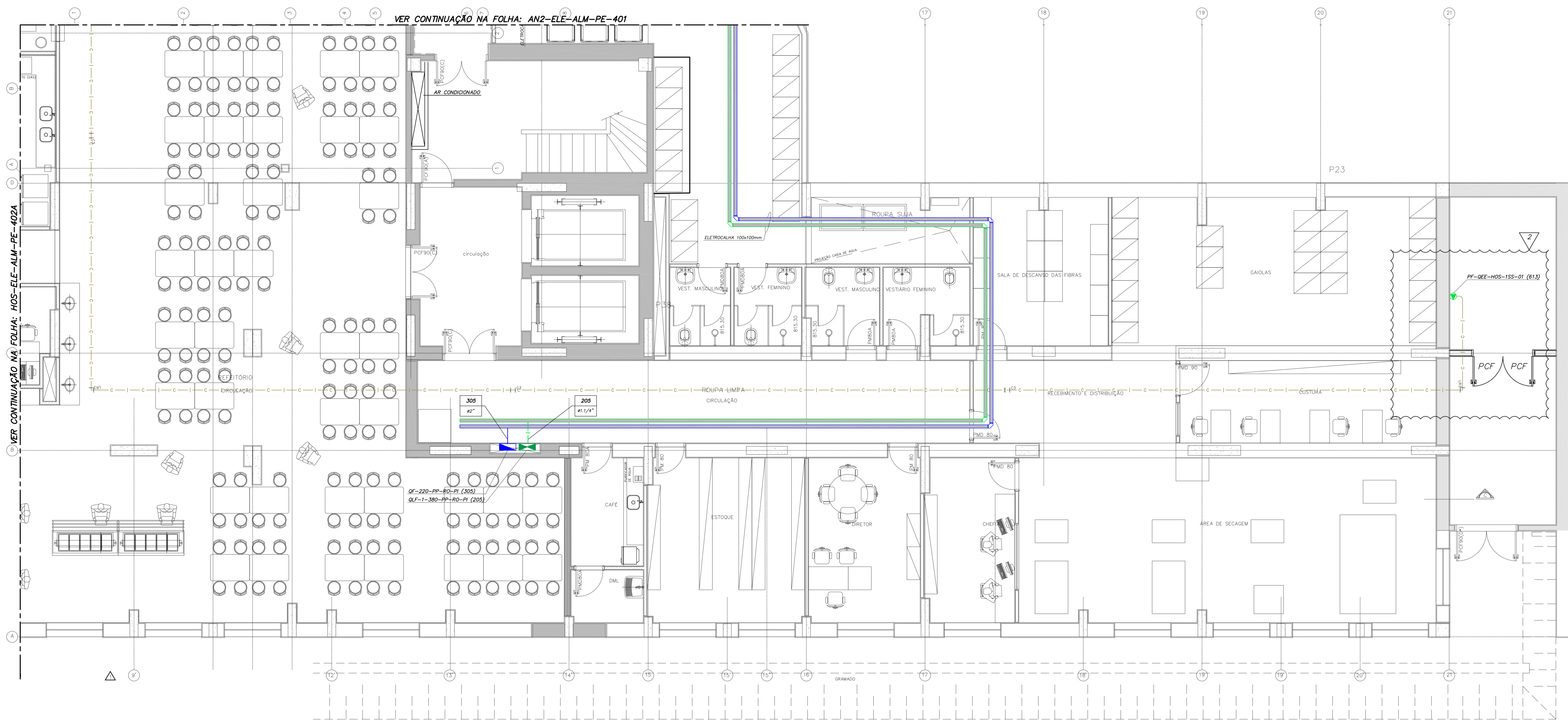

PLANTA CHAVE

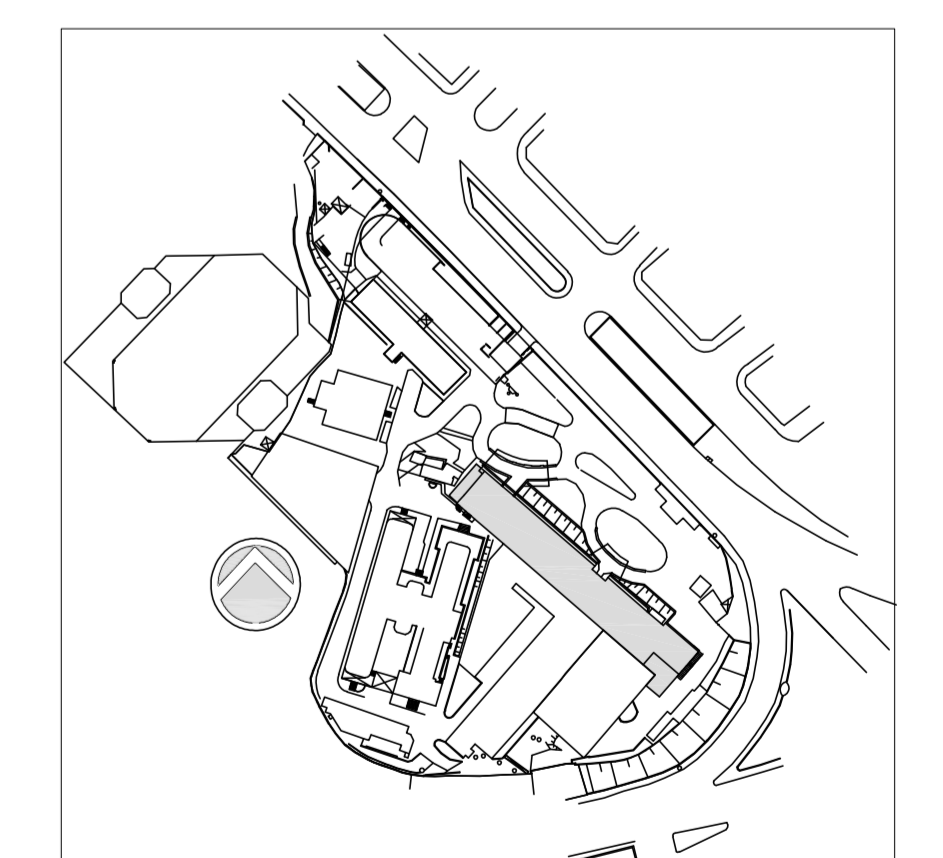

Usar as espessuras indicadas e o cor preto.

Diâmetro (mm)	Espessura (mm)
10	0,6
12	0,6
14	0,6
16	0,6
18	0,6
20	0,6
22	0,6
24	0,6
26	0,6
28	0,6
30	0,6
32	0,6
34	0,6
36	0,6
38	0,6
40	0,6
42	0,6
44	0,6
46	0,6
48	0,6
50	0,6
52	0,6
54	0,6
56	0,6
58	0,6
60	0,6
62	0,6
64	0,6
66	0,6
68	0,6
70	0,6
72	0,6
74	0,6
76	0,6
78	0,6
80	0,6
82	0,6
84	0,6
86	0,6
88	0,6
90	0,6
92	0,6
94	0,6
96	0,6
98	0,6
100	0,6

Papel em preto e branco

02	ATENDIMENTO COMENTÁRIOS CONSORCIOFISCALIZADORA/ARQUITETURA	JOSÉ	27/04/2015
01	REVISÃO ONER INDICADO	JOSÉ	06/05/2015
00	EMISSÃO INICIAL	JOSÉ	19/05/2014
REV.	DESCRIÇÃO	RESPONSÁVEL	DATA

SECRETARIA DE ESTADO DA SAÚDE - SUS / SP

GRUPO TÉCNICO DE EDIFICAÇÕES
 INSTITUTO DE INFECTOLOGIA EMILIO RIBAS
 AV. DR. ARNALDO, 165 - SÃO PAULO - SP
 ALIMENTADORES
 PLANTA DO 1º SUBSOLO - PARTE B
 PROJETO EXECUTIVO
 PRÉDIO HOSPITALAR
 402B
 1/77
 Av. Dr. Edson de Carvalho Aguiar, nº 188, 3º andar
 São Paulo/SP - Cep: 04418-000
 Tel: (11)3068 8420 Fax: (11)3068 8482
 Arq. ADHEMAR DIZIOLI FERNANDES Arq. MARIA CRISTINA GOMES JOTTEN