

**NOTAS DE ALIMENTADORES**

- 01 - ELETRODUTOS COM DIÂMETRO NÃO INDICADO SÃO DE #1".
- 02 - TODAS AS ELETROCALHAS E PERILADOS DEVERÃO SER LISAS COM TAMPAS.
- 03 - TODAS AS CAIXAS DE PASSAGEM DEVERÃO SER METÁLICAS E COM TAMPAS APARAFUSADAS.
- 04 - TODAS AS ELETROCALHAS E PERILADOS DEVERÃO SER ATERRADAS.
- 05 - TODO ELETRODUTO SECO DEVERÁ POSSUIR ARAME GUIA.
- 06 - ELETRODUTOS ENTERRADOS SERÃO DO TIPO PEAD (POLIETILENO DE ALTA DENSIDADE) COM DIÂMETRO MÍNIMO DE #1,1/4".
- 07 - AS POTÊNCIAS, O DIMENSIONAMENTO DOS CABOS, PROTEÇÕES E POSIÇÕES EXATAS DOS PONTOS DE FORÇA, DEVERÃO SER CONFIRMADAS COM OS FORNECEDORES DOS EQUIPAMENTOS ANTES DA INSTALAÇÃO.
- 08 - TODOS OS PAINÉIS / QUADROS ELÉTRICOS, DEVERÃO SER CONSTRUÍDOS CONSIDERANDO AS CONEXÕES DOS CABOS AOS DISJUNTORES, CONFORME BITOLAS INDICADAS NOS DIAGRAMAS UNILATERAIS E LISTA DE CABOS.
- 09 - OS PAINÉIS / QUADROS ELÉTRICOS, DEVERÃO SER CONSTRUÍDOS COM AS DIMENSÕES QUE PERMITAM SUAS CONEXÕES AOS CABOS E BARRAMENTOS BLINDADOS INDICADOS NO PROJETO.

**LEGENDA DE CORES**

- SISTEMA 220V/127V (EMERGÊNCIA)
- SISTEMA 380V/220V (EMERGÊNCIA)
- NO BREAK

**LEGENDA DE ALIMENTADORES**

- 303 ELETROCALHA 100x100mm
- 204.007 ELETROCALHA 200x100mm C/ SEPTOR DIVISOR

**LEGENDA CX. DE PASSAGEM**

- 1) CX. DE PASSAGEM 150x150mm
- 2) METÁLICA DE SOBREPOR NO TETO

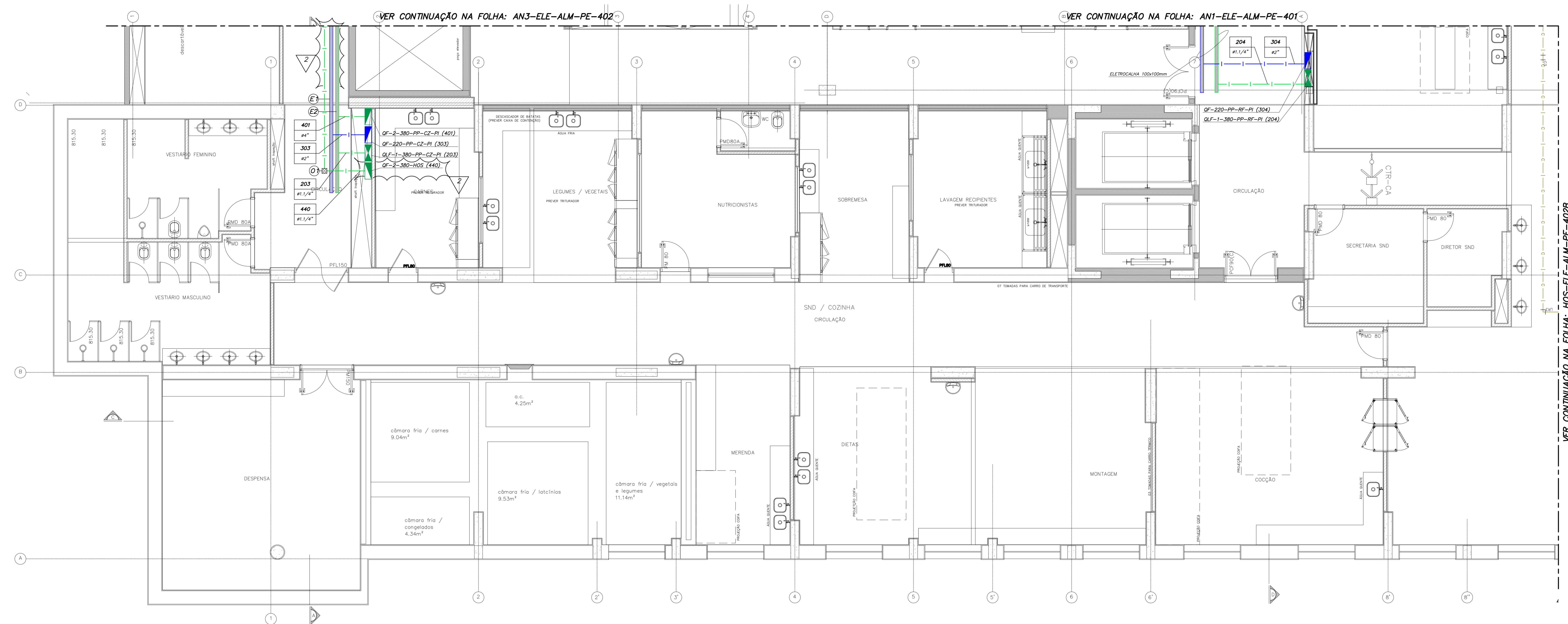

VER CONTINUAÇÃO NA FOLHA: HOS-ELE-ALM-PE-402B

Usar as espessuras indicadas e a cor preta.

Espessura (mm)	Cor
0,2	0,2
0,3	0,3
0,4	0,4
0,5	0,5
0,6	0,6
0,7	0,7
0,8	0,8
0,9	0,9
1,0	1,0
1,1	1,1
1,2	1,2
1,3	1,3
1,4	1,4
1,5	1,5
1,6	1,6
1,7	1,7
1,8	1,8
1,9	1,9
2,0	2,0
2,1	2,1
2,2	2,2
2,3	2,3
2,4	2,4
2,5	2,5
2,6	2,6
2,7	2,7
2,8	2,8
2,9	2,9
3,0	3,0

Papel em preto e branco

PLANTA CHAVE

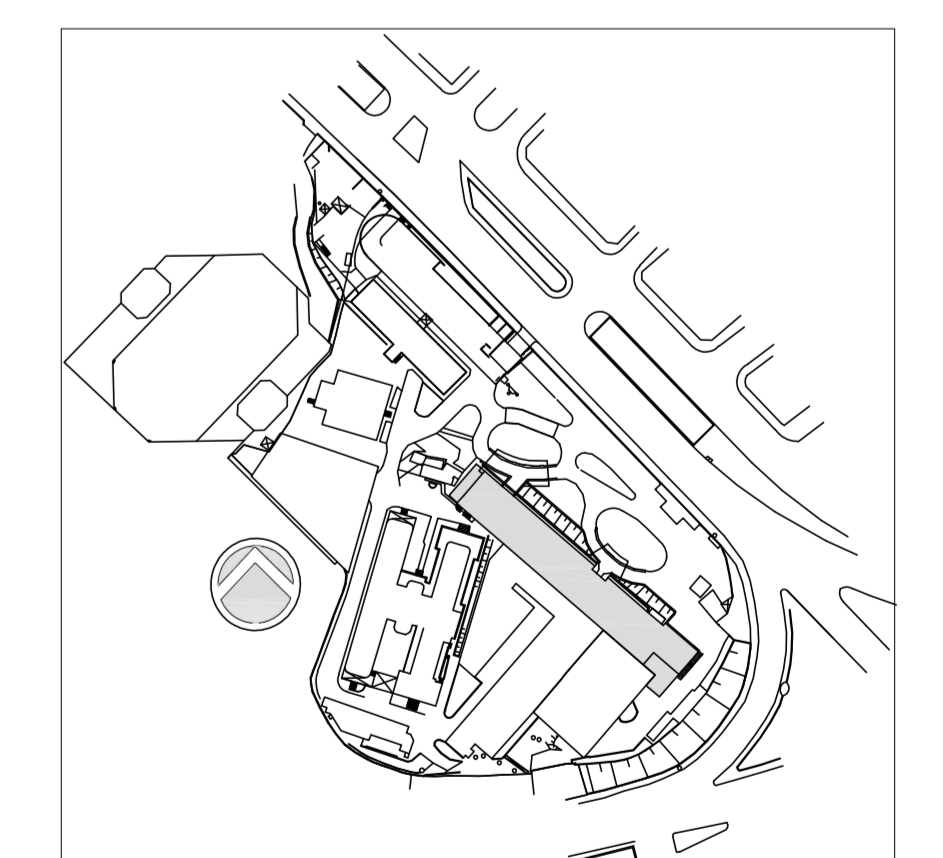

REV.	DESCRIÇÃO	RESPONSÁVEL	DATA
03	ATENDIMENTO COMENTÁRIOS CONSORCIOFISCALIZADORA/ARQUITETURA	JOSÉ	27/04/2015
02	REVISÃO ONDE INDICADO	JOSÉ	18/03/2015
01	REVISÃO ONDE INDICADO	JOSÉ	06/03/2015
00	EMISSÃO INICIAL	JOSÉ	19/09/2014

SECRETARIA DE ESTADO DA SAÚDE - SUS / SP

**GRUPO TÉCNICO DE EDIFICAÇÕES**  
 INSTITUTO DE INFECTOLOGIA EMILIO RIBAS  
 AV. DR. ARNALDO, 165 - SÃO PAULO - SP  
 ALIMENTADORES  
 PLANTA DO 1º SUBSOLO - PARTE A  
 PROJETO EXECUTIVO  
 PRÉDIO HOSPITALAR  
 402A  
 19/09/2014  
 Av. Dr. Edson de Carvalho Aguiar, nº 188, 3º andar  
 São Paulo/SP - Cep 05418-000  
 Tel. (11) 5068 8420 Fax (11) 5068 8482  
 ARQ. ADHEMAR DIZIOLI FERNANDES Arq. MARIA CRISTINA GOMES JOTTEN