

LEGENDA DE COMPONENTES	
	AAG - ALIMENTAÇÃO DE ÁGUA GELADA
	RAG - RETORNO DE ÁGUA GELADA
	FC - FANCOIL
	VE - VENTILADOR DE EXAUSTÃO
	- VÁLVULA GAVETA
	- VÁLVULA ESFERA
	QE - QUADRO ELÉTRICO
	QEE - QUADRO ELÉTRICO DE EMERGÊNCIA
WW-XX-YY-ZZ	NÚMERO
	PAVIMENTO
	PRÉDIO
	EQUIPAMENTO

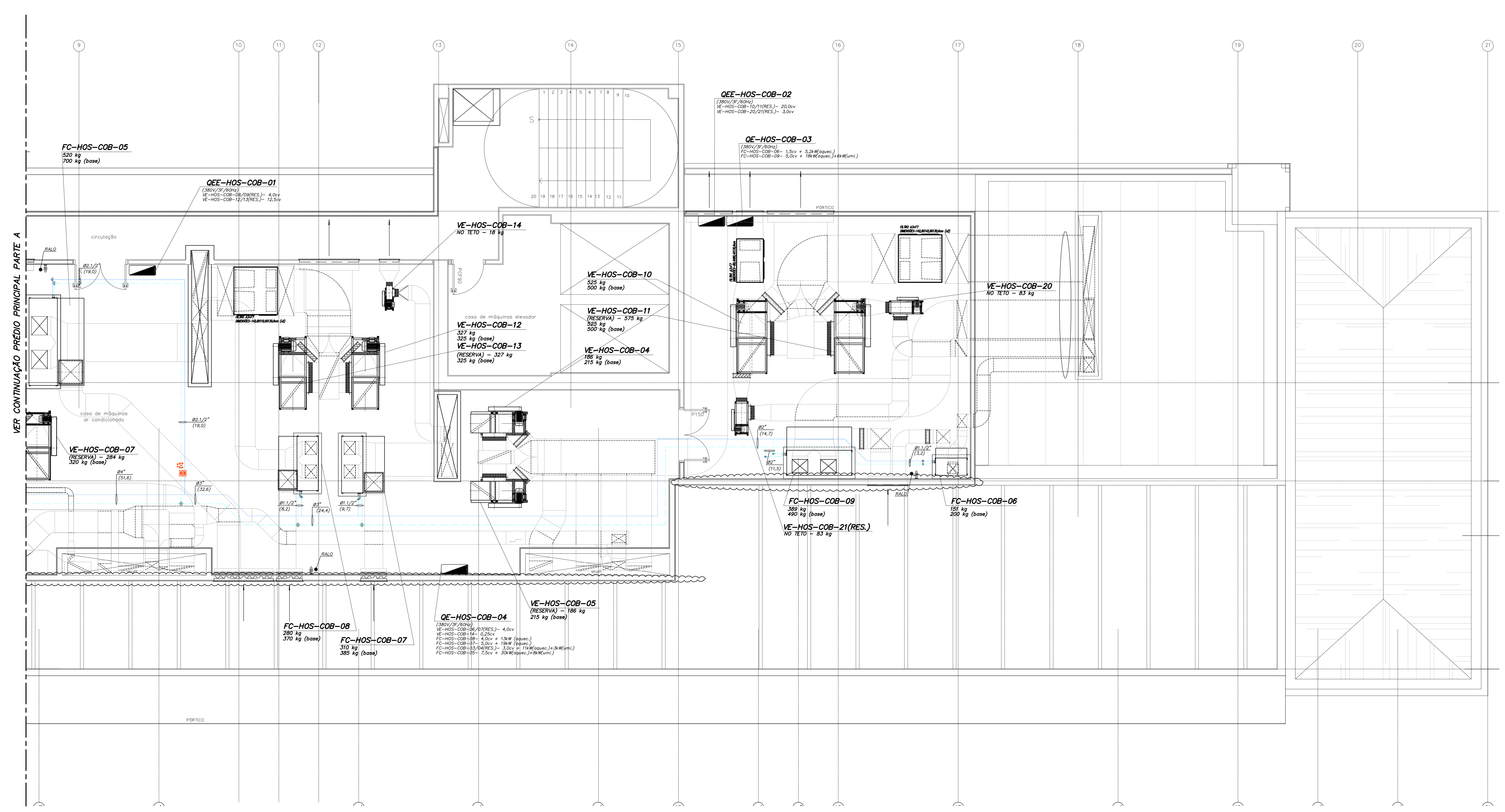

VER CONTINUAÇÃO PRÉDIO PRINCIPAL PARTE A

PLANTA PARCIAL DO 9º PAVIMENTO-PRÉDIO HOSPITALAR

- NOTAS**
- NÚMEROS ENTRE PARENTESES INDICAM VAZÃO DE ÁGUA EM m³/A.
 - DIMENSÕES EM POLEGADAS EXCETO OUTROS ESPECIFICADOS.
 - OS DRENOS DEVEM SER PREVISTOS PELO PROJETO DE HIDRÁULICA.
 - OS PONTOS DE FORÇA DEVEM SER PREVISTOS PELO PROJETO DE ELÉTRICA.

PLANTA CHAVE

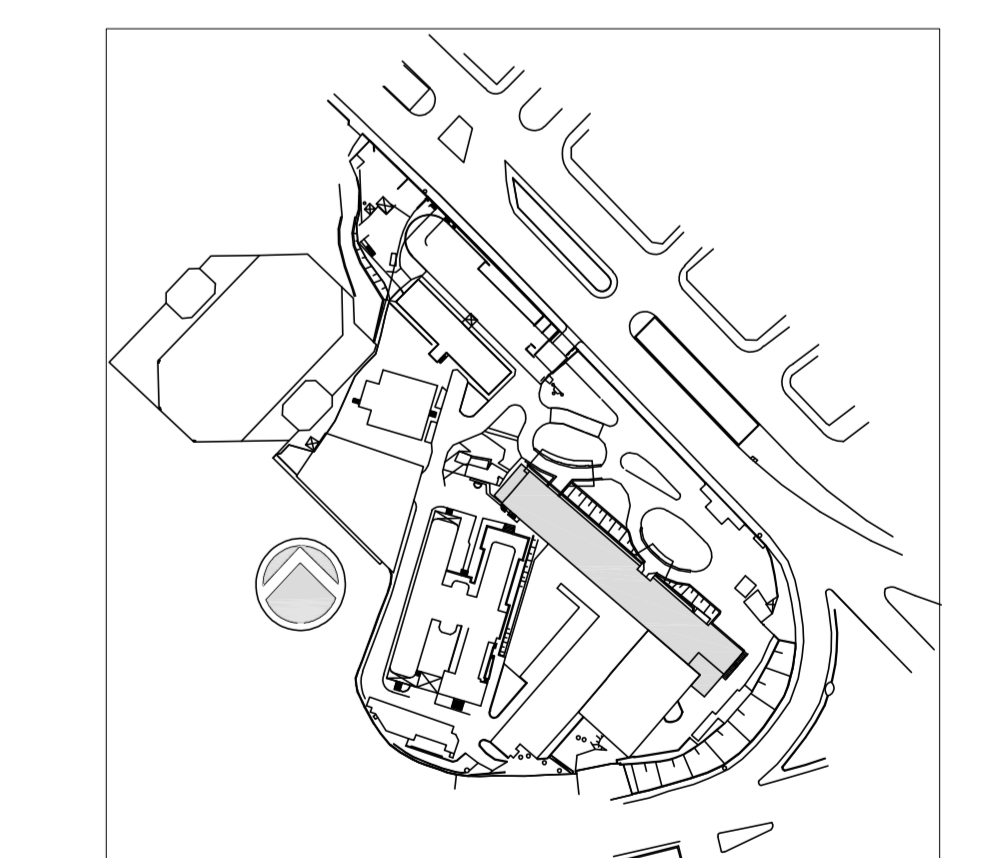

REV.	DESCRIÇÃO	RESPONSÁVEL	DATA
3	COMPLEMENTO DOS PROJETOS LABORATORIO/COZINHA/CAMENB	JOSE	15/05/2015
2	"ATENDIMENTO COMENTÁRIOS/CONSORCIO/FISCALIZAÇÃO/QUITURIA"	JOSE	27/04/2015
1	REVISÃO GERAL	JOSE	27/02/2015
0	EMISSÃO INICIAL	JOSE	15/12/2014

SECRETARIA DE ESTADO DA SAÚDE - SUS / SP

GRUPO TÉCNICO DE EDIFICAÇÕES
 INSTITUTO DE INFECTOLOGIA EMILIO RIBAS
 AV. DR. ARNALDO, 165 - SÃO PAULO - SP
 PROJETO DE COBERTURA - PARTE B
 PROJETO EXECUTIVO
 PRÉDIO HOSPITALAR
 211B
 15/12/2014
 Av. Dr. Edson de Carvalho Aguiar, nº 188, 3º andar
 São Paulo/SP - Cep: 05413-000
 Tel: (11) 5068 8420 Fax: (11) 5068 8482
 Arq. ADHEMAR DIZIOLI FERNANDES Arq. MARIA CRISTINA GOMES JOTTEN