

LEGENDA DE COMPONENTES	
	I - DUTO DE INSULAMENTO
	R - DUTO DE RETORNO
	AE - DUTO DE AR EXTERNO
	E - DUTO DE EXAUSTÃO
	V - DUTO DE VENTILAÇÃO
	DI - DIFUSOR DE INSULAMENTO
	GAE - GRELHA AR EXTERNO
	GE - GRELHA DE EXAUSTÃO
	GR - GRELHA DE RETORNO
	DVC - DAMPER DE VAZÃO CONSTANTE
	DR - DAMPER DE REGULAGEM
	DCFM - DAMPER CORTA FOGO MOTORIZADO
	QE - QUADRO ELÉTRICO
	T - TERMOSTATO
	SP - SENSOR DE PRESSÃO
	FCT - FANCOILE
	FC - FANCOLE
	WW-XX-YY-ZZ - NÚMERO
	→ PAVIMENTO
	→ PÉDREGO
	→ EQUIPAMENTO

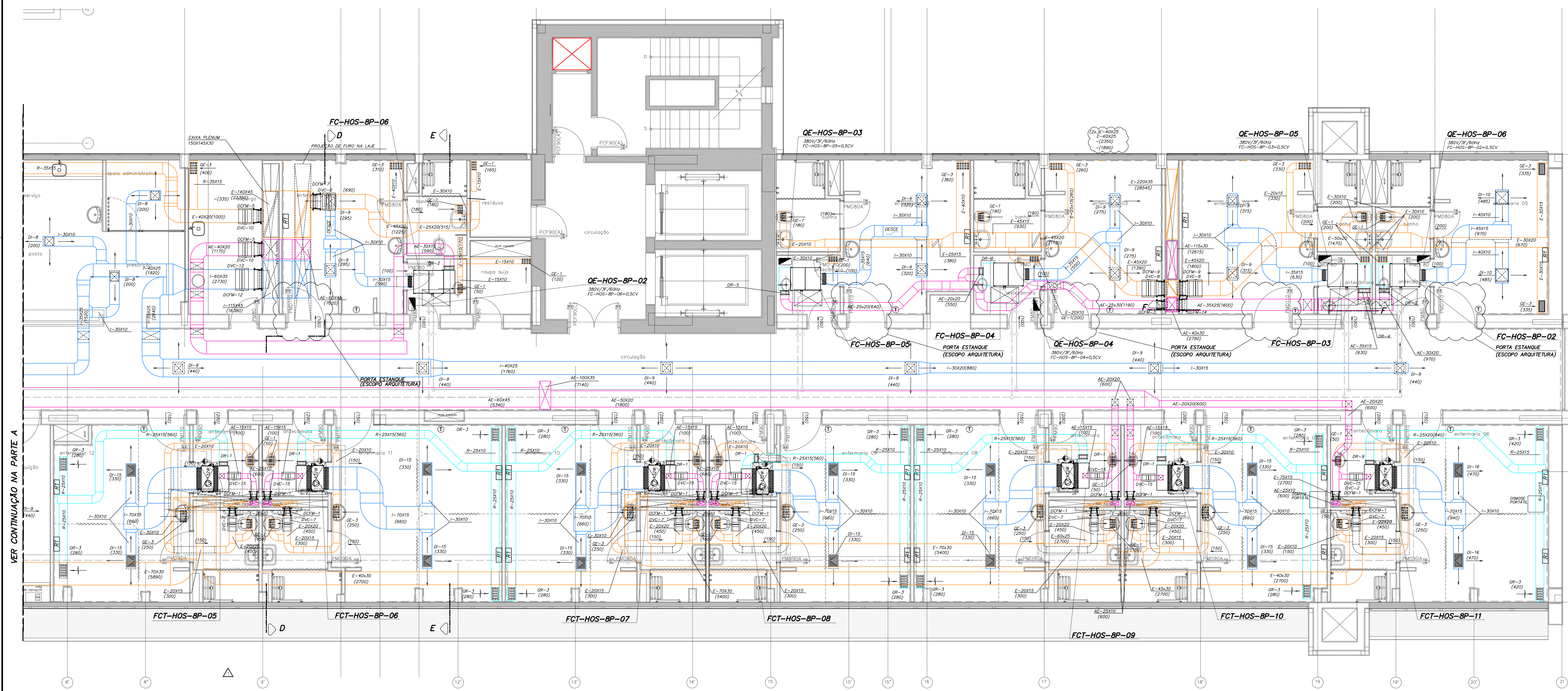

- NOTAS**
- NÚMEROS ENTRE PARENTESES INDICAM VAZÃO DE AR EM m<sup>3</sup>/s.
  - DIMENSÕES EM CENTÍMETROS EXCETO OUTROS ESPECIFICADOS.
  - OS DRENSOS DEVEM SER PREVISTOS PELO PROJETO DE HIDRAULICA.
  - OS PONTOS DE FORÇA DEVEM SER PREVISTOS PELO PROJETO DE ELÉTRICA.
  - VER LISTA DE MATERIAIS NA FOLHA IER-00A14-HOS-CLU-ARC-PE-112A.

PLANTA PARCIAL DO 8º PAVIMENTO-PRÉDIO HOSPITALAR

PLANTA CHAVE

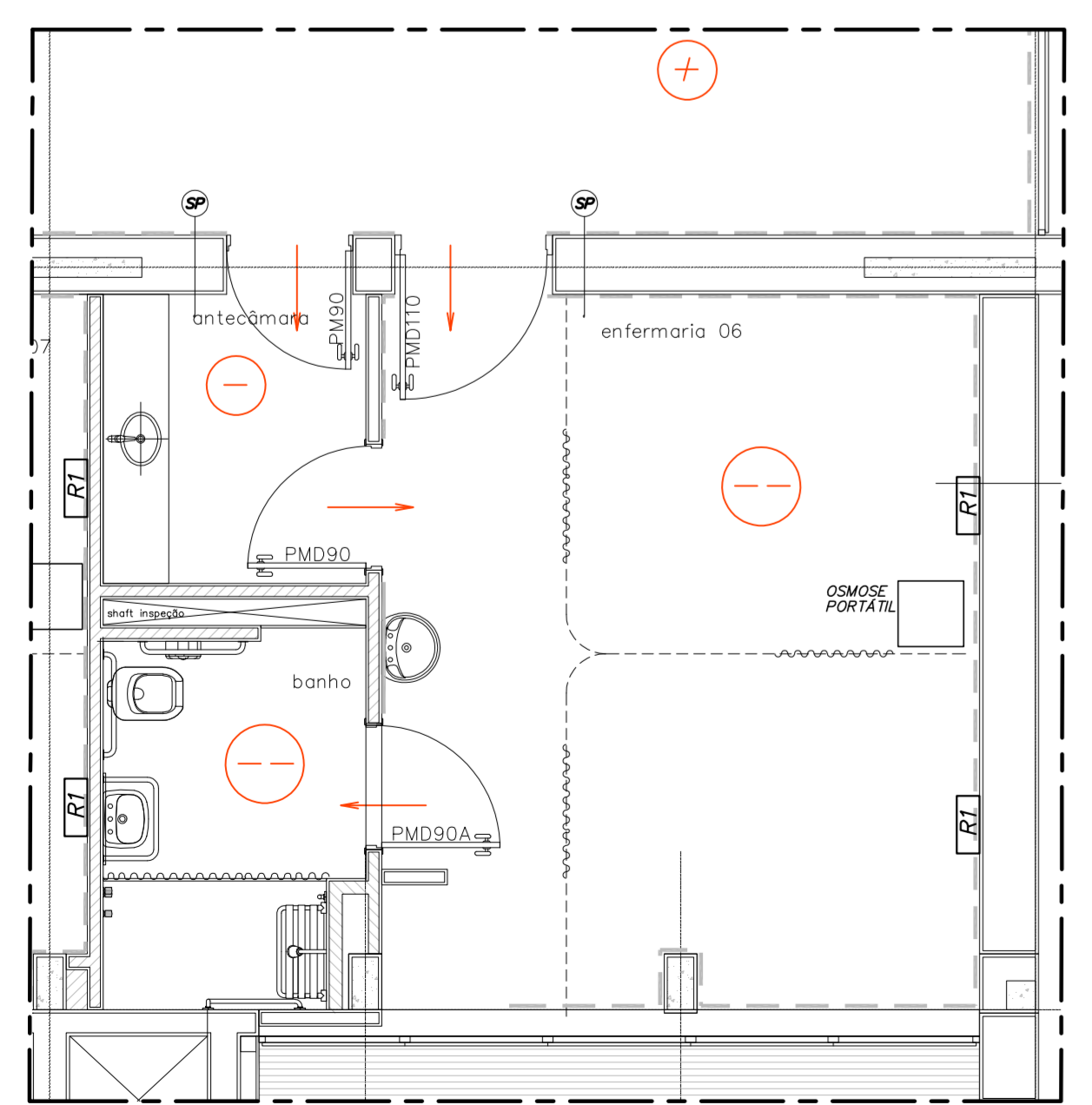

PLANTA SITUACIONAL DE PRESSÃO INTERNACIONAL  
SENSORES DE PRESSÃO A SEREM INSTALADOS  
NOS QUARTOS 11 E 12 PARA CADA ANDAR TIPO

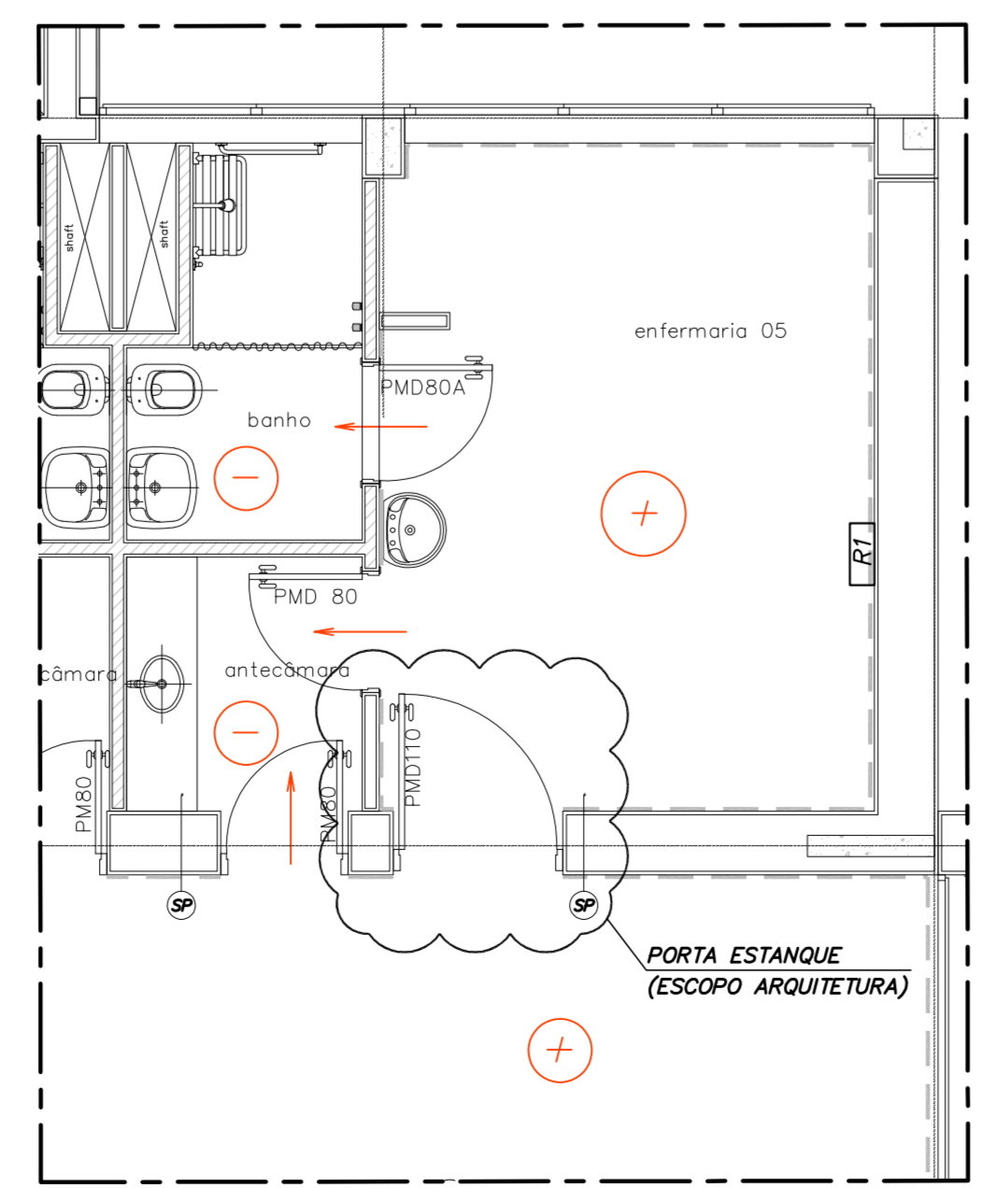

PLANTA SITUACIONAL DE PRESSÃO ISOLAMENTO  
SENSORES DE PRESSÃO A SEREM INSTALADOS  
EM TODOS OS QUARTOS DE ISOLAMENTO

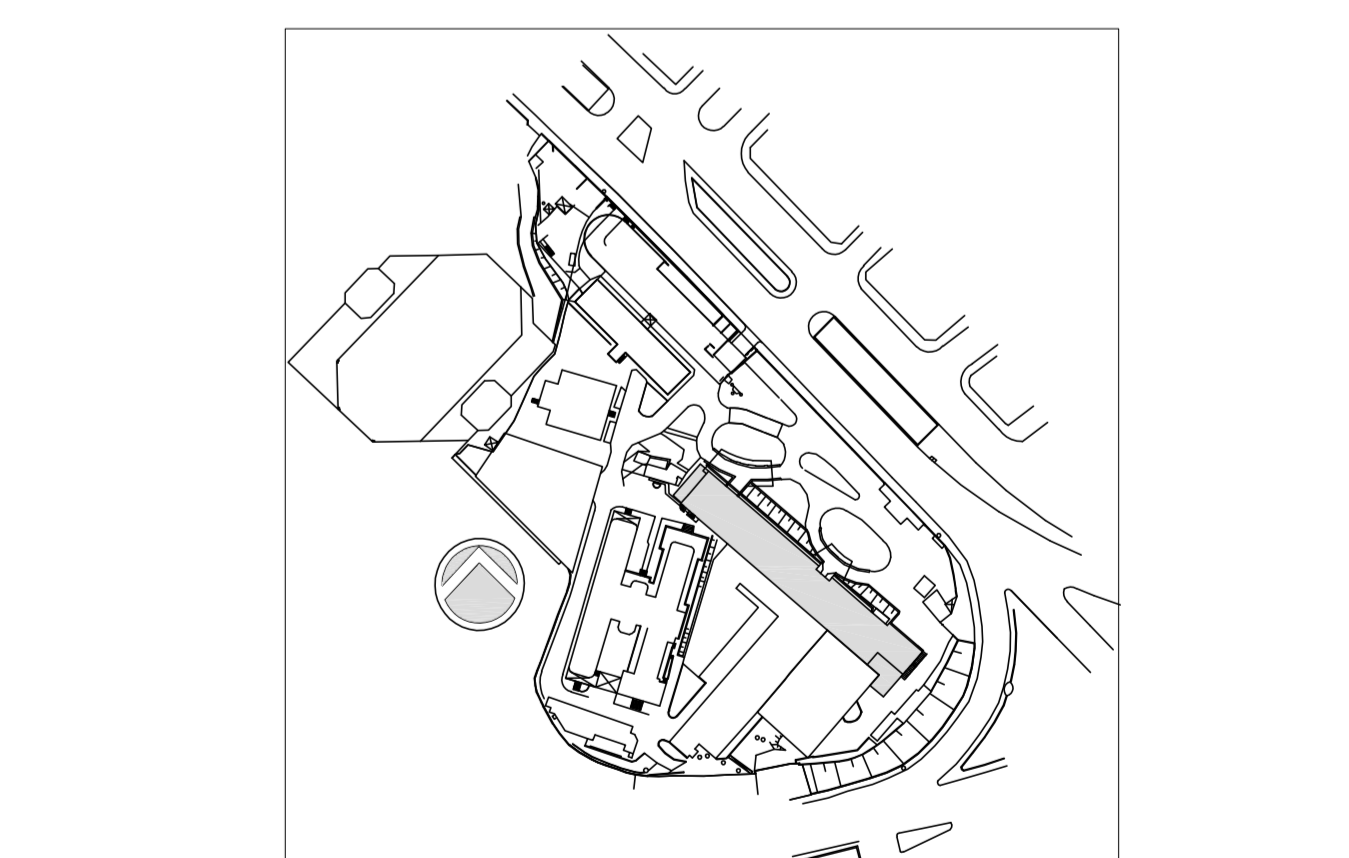

REV.	DESCRIÇÃO	RESPONSÁVEL	DATA
3	COMPLEMENTO DOS PROJETOS LABORATORIO/COZINHA/CME/NB3	JOSE	15/05/2015
2	"ATENDIMENTO COMENTÁRIOS/CONSORCIO/SOLICITAÇÃO/ARQUITETURA"	JOSE	27/04/2015
1	REVISÃO GERAL	JOSE	27/02/2015
0	EMISSÃO INICIAL	JOSE	27/01/2015

ENGEFORM construbase valdeci ferreira BN&L  
CONSORCIO - ER SAUDE

SECRETARIA DE ESTADO DA SAÚDE - SUS / SP  
INSTITUTO DE INFECTOLOGIA EMILIO RIBAS

GRUPO TÉCNICO DE EDIFICAÇÕES  
AV. DR. ARNALDO, 165 - SÃO PAULO - SP  
AR CONDICIONADO  
PLANTA DO 8º PAVIMENTO - PARTE B  
PROJETO EXECUTIVO  
PRÉDIO HOSPITALAR  
CLIMATIZAÇÃO 1:50  
12/01/2015  
Av. Dr. Edson de Carvalho Aguiar, nº 188, 3º andar  
São Paulo/SP - Cep: 04413-020  
Tel: (11)3068 8420 Fax: (11)3068 8422  
IER-00A14-HOS-CLU-ARC-PE-112B-803  
Arq. ADHEMAR DIZIOLI FERNANDES Arq. MARIA CRISTINA GOMES JOTTEN