

VER CONTINUAÇÃO NA FOLHA:
AN3-TEL-TEL-PE-107-ROO

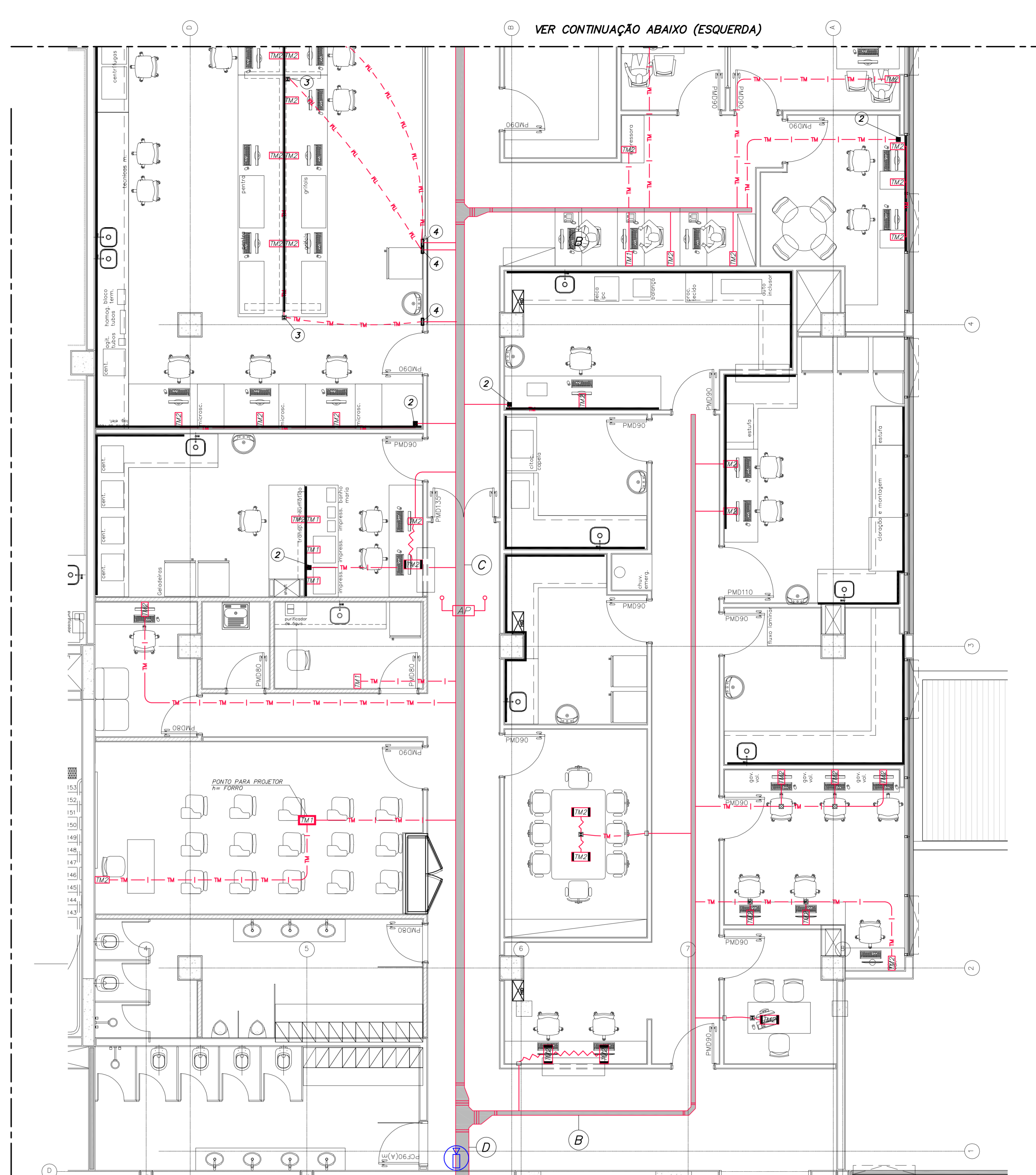

VER CONTINUAÇÃO NA FOLHA: H05-TEL-TEL-PE-107A-ROO

NOTAS

- 01- DESENHOS COMPLEMENTARES DESTA FOLHA:
- FOLHA DE LEGENDAS: FOLHA IER-0014-ANI-TEL-TEL-PE-001
- FOLHA DE DETALHES: FOLHAS IER-0014-GER-TEL-DET-PE-401 A 406
- ARQUITETURA DE SISTEMAS: FOLHAS IER-0014-GER-TEL-DA-PE-501 A 507
- 02- ELETRÓDUTOS NÃO INDICADOS SERÃO DE:
- #1* PARA TELECOMUNICAÇÕES
- #1* PARA TV
- #1* PARA CTV - SINAL
- #1* PARA TV
- #1* PARA CONTROLE DE ACESSO
- #1* PARA CHAMADA DE ENFERMEIRA
- 03- AS ELETRICALHAS SERÃO METÁLICAS LISAS E COM TAMPA SOB PRESSÃO.
- 04- TODO ELETRÓDUTO SECO DEVERÁ POSSUIR ARMAE OUA
- 05- CAIXAS DE PASSAGEM EMBUTIDAS COM ALTURA NÃO INDICADA SERÃO A 0,30m DO PISO ACABADO.
- 06- CAIXAS DE PASSAGEM COM DIMENSÕES NÃO INDICADAS SERÃO 10x10x8cm.
- 07- O DIMENSIONAMENTO DOS ELETRÓDUTOS FORAM BASEADOS NOS TIPOS DE CABOS DESCRITOS NOS MEMORIAS DESCRITIVOS E DEVERÃO SER OBJETO DE UM PROJETO EXECUTIVO POR PARTE DOS FORNECEDORES DOS SISTEMAS.
- 08- PARA INTERFERÊNCIAS COM DUTOS E ORELHAS DE AR CONDICIONADO VER PROJETO DE CLIMATIZAÇÃO.
- 09- PARA INTERFERÊNCIAS COM SPRINKLERS VER PROJETO ESPECÍFICO NOS DESENHOS DE HIDRÁULICA.

LEGENDA INDICATIVA DAS CHAMADAS

- A ELETRICALHA 100x50mm TELECOMUNICAÇÕES
 - B ELETRICALHA 150x50mm TELECOMUNICAÇÕES
 - C ELETRICALHA 200x50mm TELECOMUNICAÇÕES
 - D ELETRICALHA 300x50mm TELECOMUNICAÇÕES
 - E ELETRICALHA 50x50mm CHAMADA DE ENFERMEIRA
- 1 CANALETA EM ALUMÍNIO TRIPLA COM TAMPA STANDARD 25mm D. 23mm(1x 25mm)(1). COR: CINZA. REF.: DUTOTEC FIXADA SOBRE A MESA À SER DETALHADA PELA ARQUITETURA.
 - 2 ADAPTADOR DE ELETRÓDUTO 3x#1* PARA CANALETA EM ALUMÍNIO TRIPLA COM TAMPA STANDARD 25mm.
 - 3 CAIXA 15x15x8cm METÁLICA COM TAMPA ANTIDERRAPANTE A SER DETALHADA PELA ARQUITETURA.
 - 4 CAIXA PVC 15x15x8cm EMBUTIDA NA PAREDE h=0,30m.
 - 5 CANALETA EM ALUMÍNIO TRIPLA COM TAMPA STANDARD 25mm D. 23mm(1) 25mm(1). COR: CINZA. REF.: DUTOTEC FIXADA NA PAREDE ACIMA DA BANCA DETALHADA PELA ARQUITETURA.

OBSERVAÇÕES:

- 01 - ESTES PONTOS SÃO ESTIMATIVOS E PODERÃO SOFRER ALTERAÇÕES EM FUNÇÃO DO PROJETO ESPECÍFICO FINAL.

PLANTA CHAVE

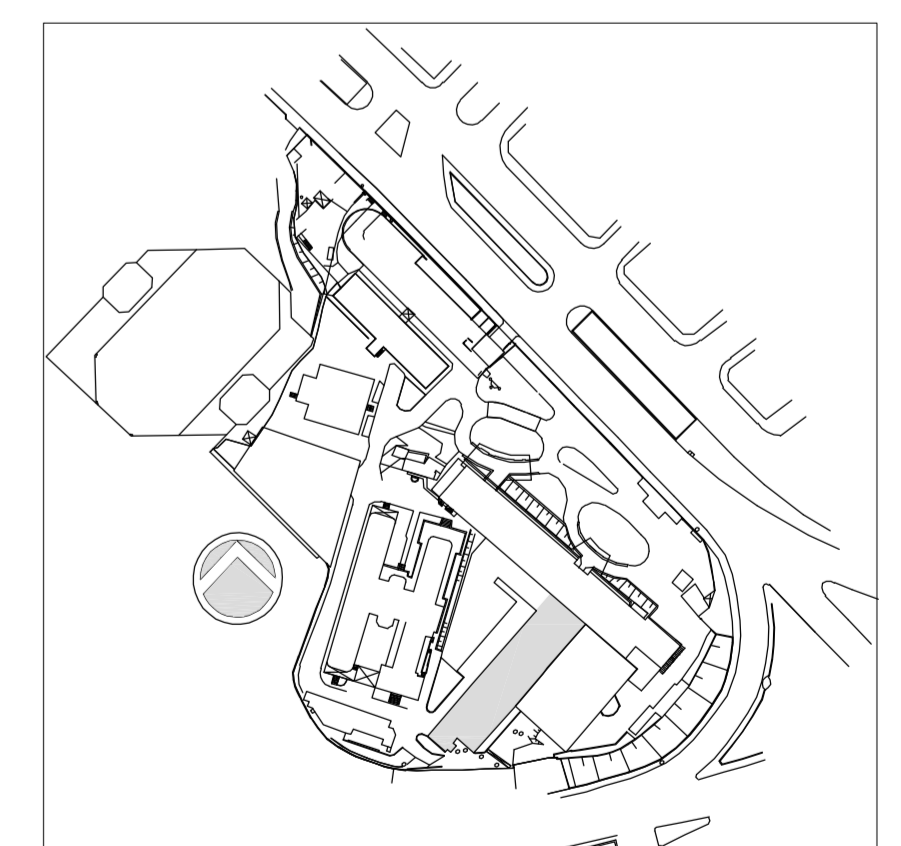

04	REVISÃO CONFORME ALTERAÇÃO DA BASE DE ARQUITETURA	SELVA	30/10/2015
03	COMPLEMENTO DOS PROJETOS LABORATORIO / COZINHA / CME / NB3	SELVA	15/05/2015
02	ATENDIMENTO COMENTARIOS CONSORCIO/FISCALIZAÇÃO/ARQUITETURA	SELVA	27/04/2015
01	REVISÃO CONFORME NOVA BASE DE ARQUITETURA	SELVA	27/02/2015
00	EMISSÃO INICIAL	SELVA	19/11/2014
REV.	DESCRIÇÃO	RESPONSÁVEL	DATA



SECRETARIA DE ESTADO DA SAÚDE - SUS / SP

INSTITUTO DE INFECTOLOGIA EMILIO RIBAS

AV. DR. ARNALDO, 165 - SÃO PAULO - SP

TELECOMUNICAÇÕES

PLANTA DO 4º PAVIMENTO

PROJETO EXECUTIVO

ANEXO I

106

19/11/2014

IER-0014-ANI-TEL-TEL-PE-106-RO4

Arq. ADHEMAR DIZIOLI FERNANDES Arq. MARIA CRISTINA GOMES JOTTEN