

VER CONTINUAÇÃO NA FOLHA: AN3-Tel-DET-PE-208

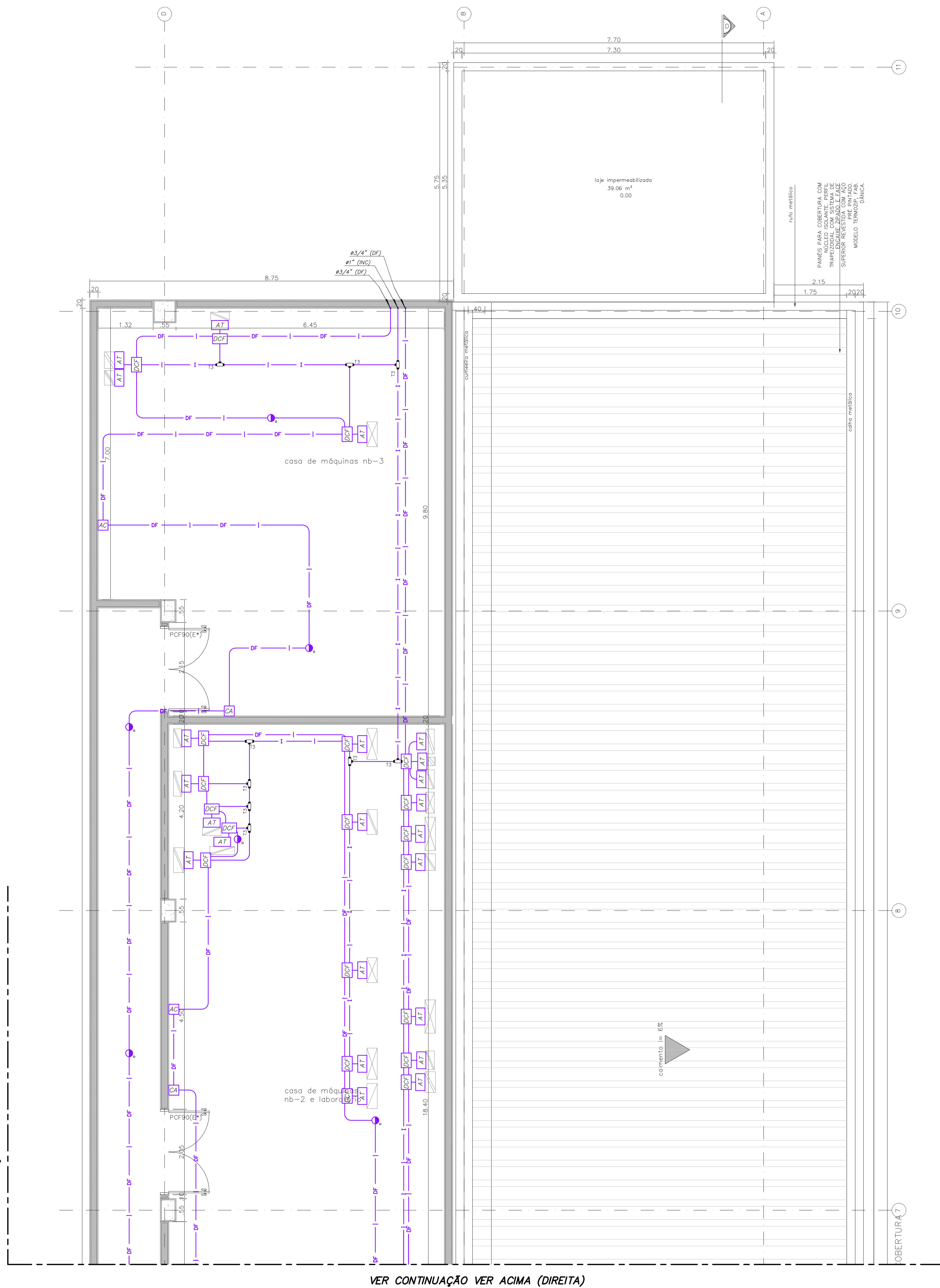

VER CONTINUAÇÃO VER ACIMA (DIREITA)

VER CONTINUAÇÃO NA FOLHA: AN3-Tel-DET-PE-208

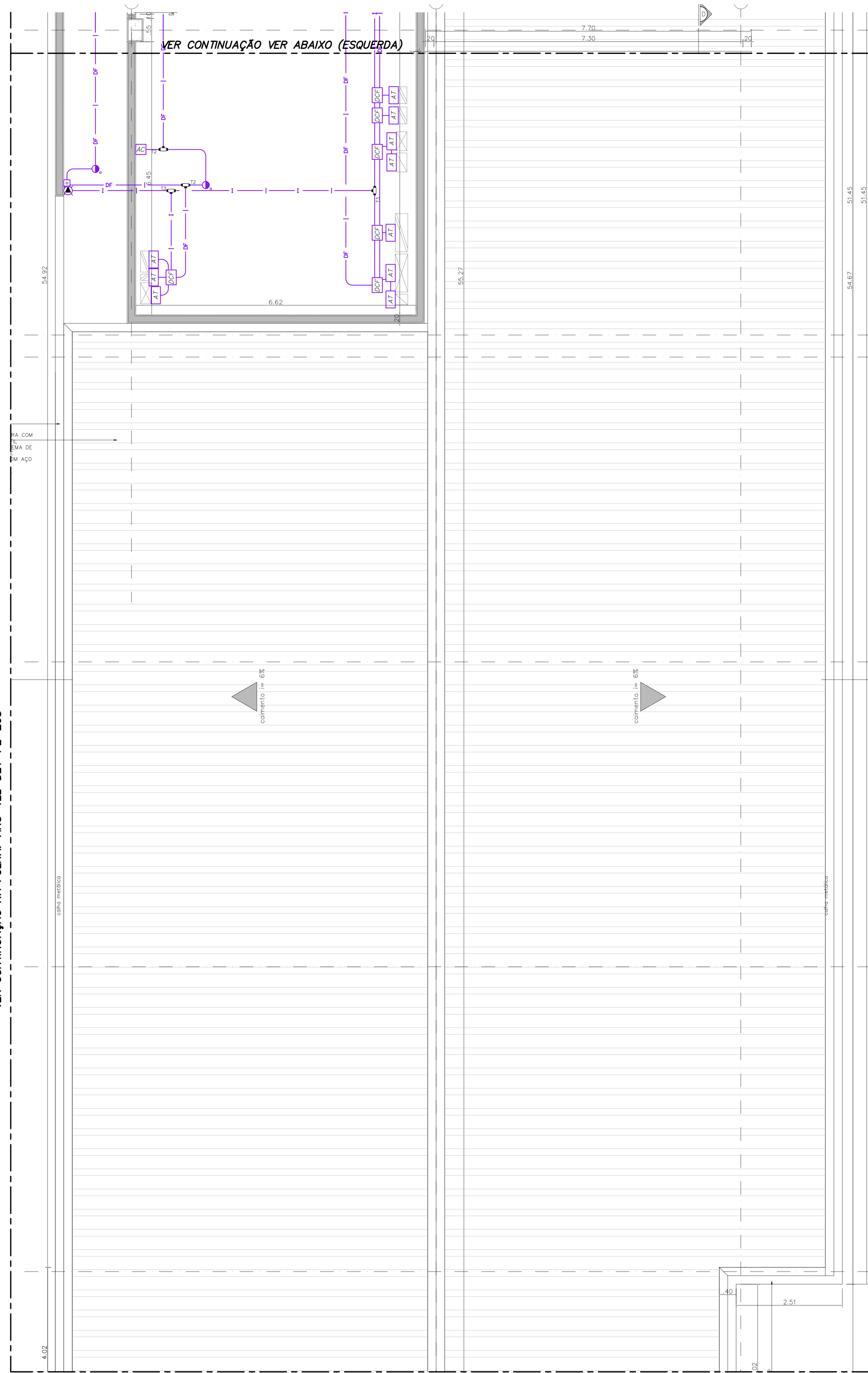

VER CONTINUAÇÃO NA FOLHA: HOS-Tel-DET-PE-208A

NOTAS

- 01- DESENHOS COMPLEMENTARES NESTA FOLHA:
- FOLHA DE LEGENDAS: FOLHA IER-0014-ANI-Tel-PE-001
- FOLHA DE DETALHES: FOLHAS IER-0014-GER-Tel-DET-PE-001 E 003
- ARQUITETURA DE SISTEMAS: FOLHAS IER-0014-GER-Tel-DA-PE-501, 503 E 506
- 02- ELETRODUTOS NÃO INDICADOS SERÃO DE:
 - #3/4" PARA LAÇOS DE DETECÇÃO
 - #1" PARA LAÇOS DE INCÊNDIO
 - #3/4" PARA SONORIZAÇÃO
- 03- AS ELETROCALHAS SERÃO METÁLICAS LISAS E COM TAMPA SOB PRESSÃO.
- 04- TODO ELETRODUTO SECO DEVERÁ POSSUIR ARAME GUIA.
- 05- CAIXAS DE PASSAGEM EMBUTIDAS COM ALTURA NÃO INDICADA SERÃO A 0,30m DO PISO ACABADO.
- 06- CAIXAS DE PASSAGEM COM DIMENSÕES NÃO INDICADAS SERÃO 10x10x8cm.
- 07- O DIMENSIONAMENTO DOS ELETRODUTOS FORAM BASEADOS NOS TIPOS DE CABOS DESCRITOS NOS MEMÓRIAS DESCRITIVOS, E DEVERÃO SER OBJETO DE UM PROJETO EXECUTIVO POR PARTE DOS FORNECEDORES DOS SISTEMAS.
- 08- PARA INTERFERÊNCIAS COM DUTOS E GRELHAS DE AR CONDICIONADO VER PROJETO DE CLIMATIZAÇÃO.
- 09- PARA INTERFERÊNCIAS COM SPRINKLERS VER PROJETO ESPECÍFICO NOS DESENHOS DE HIDRÁULICA.

LEGENDA INDICATIVA DO SHAFT

- 1 ELETRODUTO DE FERRO GALVANIZADO #2"
- CAIXA DE PASSAGEM 40x40x20cm (MÓDULO DE CONTROLE)
- DETECÇÃO DE FUMAÇA (LAÇOS DE DETECÇÃO)
- 2 ELETRODUTO DE FERRO GALVANIZADO #2"
- CAIXA DE PASSAGEM 40x40x20cm (MÓDULO DE CONTROLE)
- ALARME DE INCÊNDIO (LAÇO DE ALARME DE INCÊNDIO)
- 3 ELETRODUTO DE FERRO GALVANIZADO #2"
- CAIXA DE PASSAGEM 15x15x8cm
- DETECÇÃO DE FUMAÇA (RETORNO DOS LAÇOS DE DETECÇÃO)
- 4 ELETRODUTO DE FERRO GALVANIZADO #3/4"
- CAIXA DE PASSAGEM 15x15x8cm
- SONORIZAÇÃO

PLANTA CHAVE

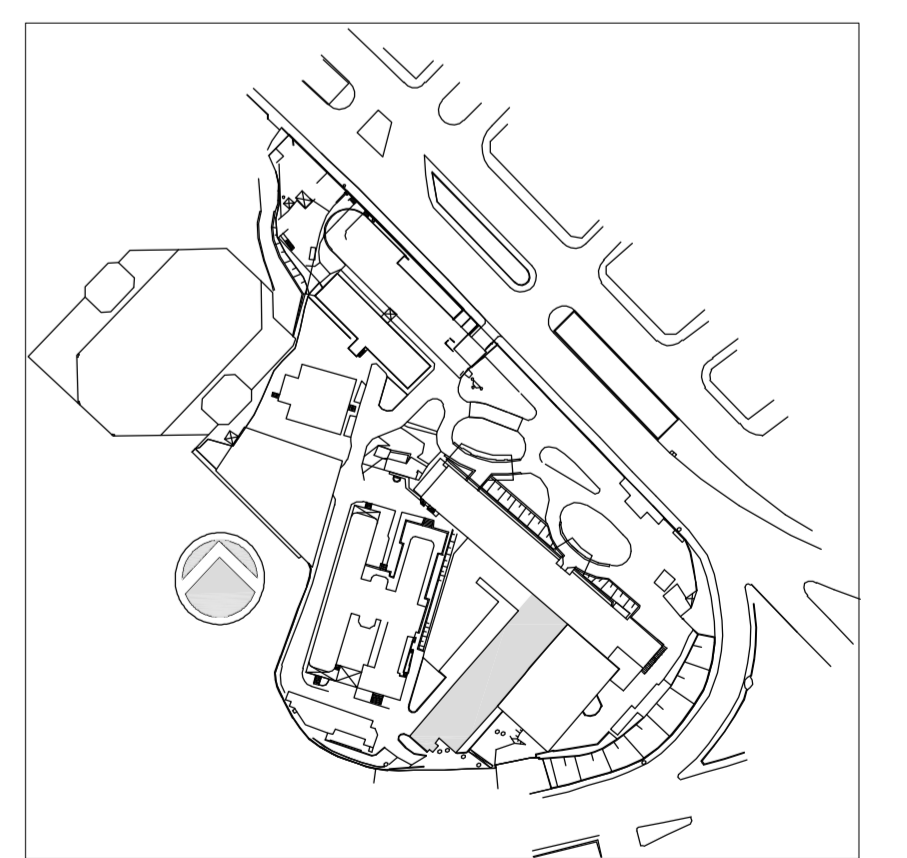

02	COMPLEMENTO DOS PROJETOS LABORATORIO / COZINHA / CME / NB3	SILVA	15/05/2015
01	ATENDIMENTO COMENTARIOS CONSOLIDADOS FISCALIZACAO ARQUITETURA	SILVA	27/04/2015
00	EMISSÃO INICIAL	SILVA	15/12/2014
REV.	DESCRIÇÃO	RESPONSÁVEL	DATA



SECRETARIA DE ESTADO DA SAÚDE - SUS / SP

INSTITUTO DE INFECTOLOGIA EMILIO RIBAS

AV. DR. ARNALDO, 165 - SÃO PAULO - SP

DETECÇÃO E SOM

PLANTA CASA DE MÁQUINAS

PROJETO EXECUTIVO

ANEXO I

TELECOM 1:50 15/12/2014

Av. Dr. Edson de Carvalho Aguiar, 4-188, 2º andar - São Paulo/SP - Cep: 04413-020 - Tel: (11)3066-8420 Fax: (11)3066-8482 IER-0014-ANI-Tel-DET-PE-207-R02

Arq. ADHEMAR DIZIOLI FERNANDES Arq. MARIA CRISTINA GOMES JOTTEN