

VER CONTINUAÇÃO NA FOLHA:
AN3-TEL-DET-PE-203-ROO

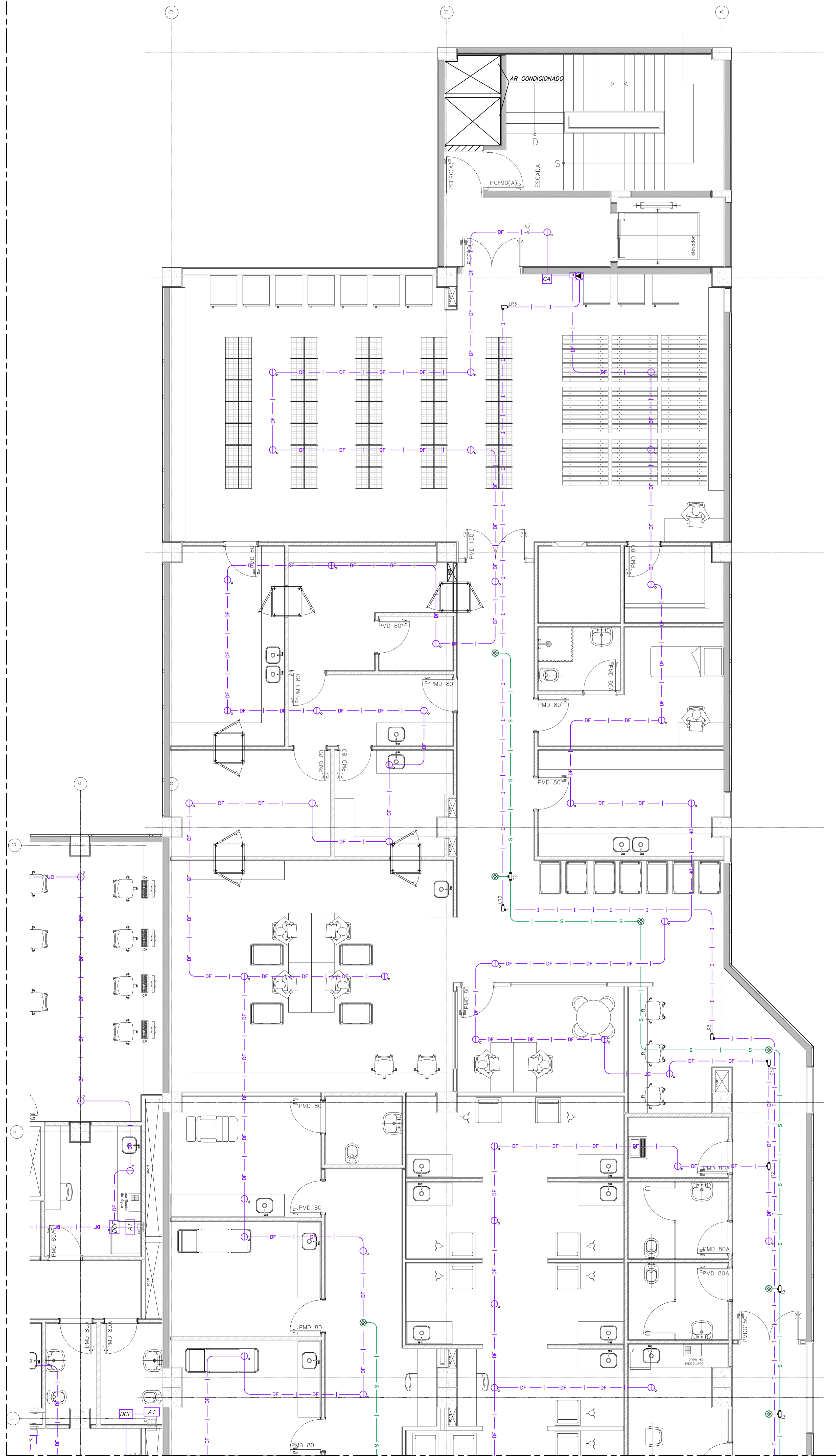

VER CONTINUAÇÃO ACIMA (DIREITA)

VER CONTINUAÇÃO NA FOLHA:
AN2-TEL-TEL-PE-102-ROO

VER CONTINUAÇÃO NA FOLHA:
AN3-TEL-DET-PE-203-ROO

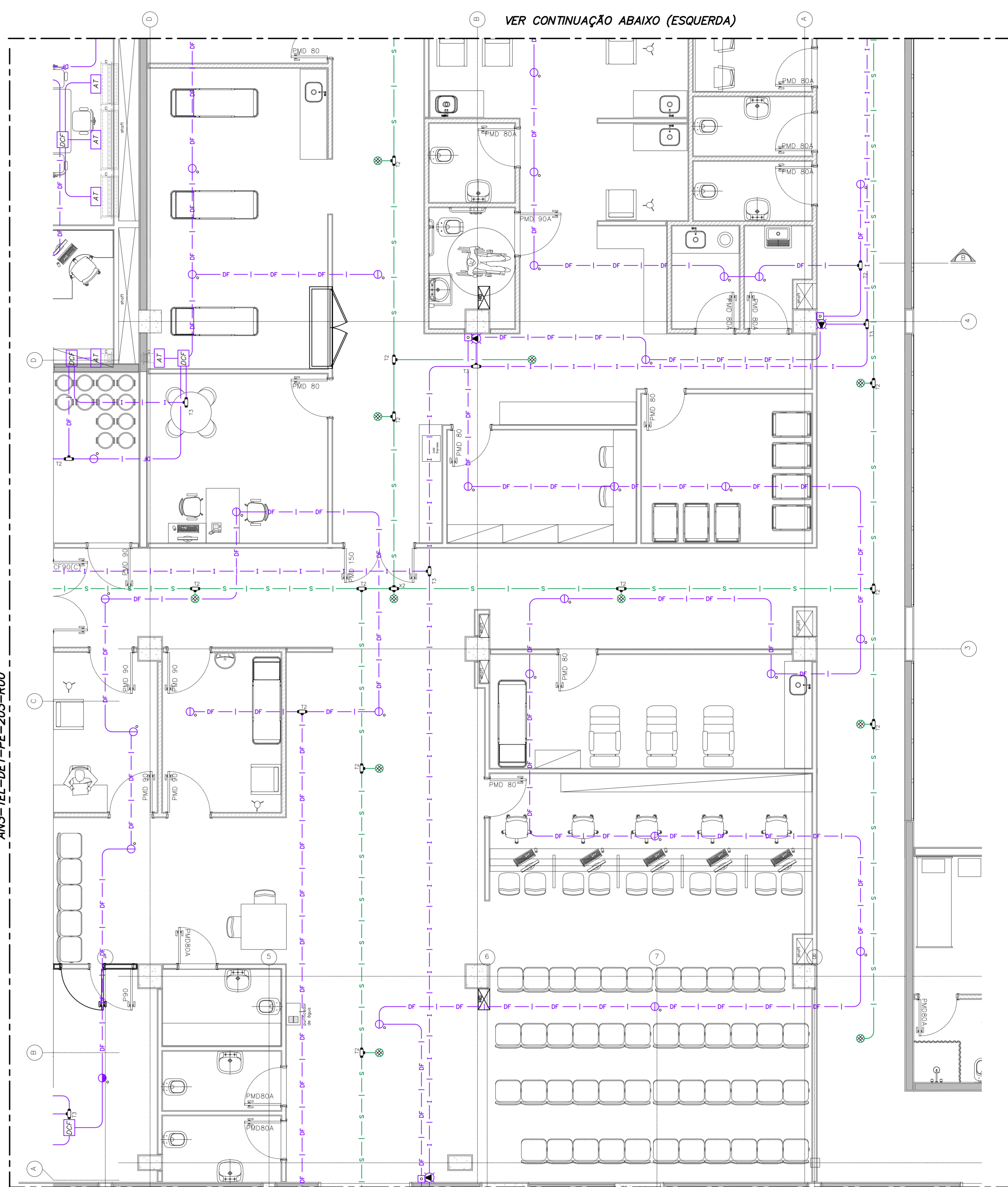

VER CONTINUAÇÃO NA FOLHA: HOS-TEL-DET-PE-203A-ROO

VER CONTINUAÇÃO NA FOLHA:
AN2-TEL-DET-PE-202-ROO

NOTAS

- 01- DESENHOS COMPLEMENTARES NESTA FOLHA:
- FOLHA DE LEGENDAS: FOLHA IER-00A14-PRT-TEL-TEL-PE-001-ROO
- FOLHA DE DETALHES: FOLHAS IER-00A14-GER-TEL-TEL-PE-601 E 603
- ARQUITETURA DE SISTEMAS: FOLHAS IER-00A14-GER-TEL-DA-PE-501, 503 E 506
- 02- ELETRÓDUTOS NÃO INDICADOS SERÃO DE:
 - #3/4" PARA LAÇOS DE DETECÇÃO
 - #1" PARA LAÇOS DE INCENDIO
 - #3/4" PARA SONORIZAÇÃO
- 03- AS ELETRICALHAS SERÃO METÁLICAS LISAS E COM TAMPA SOB PRESSÃO.
- 04- TODO ELETRÓDUTO SECO DEVERÁ POSSUIR ARAME GUIA.
- 05- CAIXAS DE PASSAGEM EMBUTIDAS COM ALTURA NÃO INDICADA SERÃO A 0,30m DO PISO ACABADO.
- 06- CAIXAS DE PASSAGEM COM DIMENSÕES NÃO INDICADAS SERÃO 10x10x8cm.
- 07- O DIMENSIONAMENTO DOS ELETRÓDUTOS FORAM BASEADOS NOS TIPOS DE CABOS DESCRITOS NOS MEMÓRIAS DESCRITIVOS, E DEVERÃO SER OBJETO DE UM PROJETO EXECUTIVO POR PARTE DOS FORNECEDORES DOS SISTEMAS.
- 08- PARA INTERFERÊNCIAS COM DUTOS E GRELHAS DE AR CONDICIONANDO VER PROJETO DE CLIMATIZAÇÃO.
- 09- PARA INTERFERÊNCIAS COM SPRINKLERS VER PROJETO ESPECÍFICO NOS DESENHOS DE HIDRÁULICA.

LEGENDA INDICATIVA DO SHAFT

- 1. ELETRÓDUTO DE FERRO GALVANIZADO #2"
- CAIXA DE PASSAGEM 40x40x20cm (MÓDULO DE CONTROLE)
- DETECÇÃO DE FUMAÇA (LAÇOS DE DETECÇÃO)
- 2. ELETRÓDUTO DE FERRO GALVANIZADO #2"
- CAIXA DE PASSAGEM 40x40x20cm (MÓDULO DE CONTROLE)
- ALARME DE INCENDIO (LAÇO DE ALARME DE INCENDIO)
- 3. ELETRÓDUTO DE FERRO GALVANIZADO #2"
- CAIXA DE PASSAGEM 15x15x8cm
- DETECÇÃO DE FUMAÇA (RETORNO DOS LAÇOS DE DETECÇÃO)
- 4. ELETRÓDUTO DE FERRO GALVANIZADO #3/4"
- CAIXA DE PASSAGEM 15x15x8cm
- SONORIZAÇÃO

PLANTA CHAVE

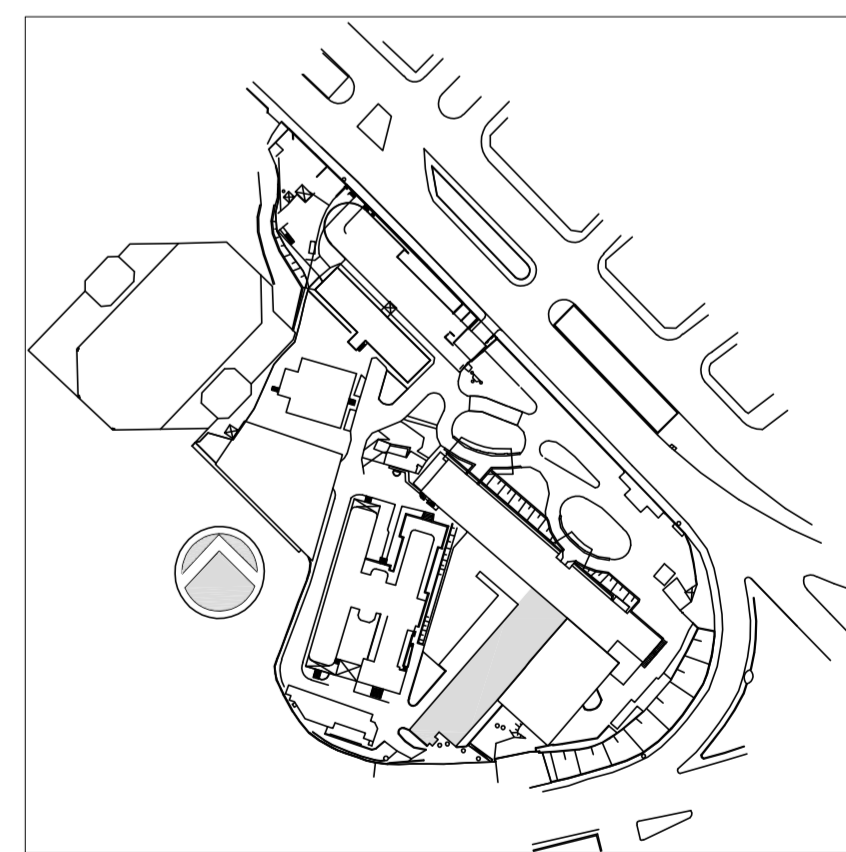

01	ATENÇÃO: COMENTÁRIOS CONSORCIO/FISCALIZADORA/ARQUITETURA	SILVA	27/04/2014
02	EMISSÃO FINAL	SILVA	15/12/2014
REV.	DESCRIÇÃO	RESPONSÁVEL	DATA



SECRETARIA DE ESTADO DA SAÚDE - SUS / SP

INSTITUTO DE INFECTOLOGIA EMILIO RIBAS

GRUPO TÉCNICO DE EDIFICAÇÕES

AV. DR. ARNALDO, 165 - SÃO PAULO - SP

DETECÇÃO E SOM

PLANTA DO TERREO

PROJETO EXECUTIVO

ANEXO 1

202

15/12/2014

Av. Dr. Edson de Carvalho Aguiar, nº 188, 3º andar
São Paulo/SP - Cep: 04413-000
Tel: (11) 5068 8420 Fax: (11) 5068 8482

Arq. ADRIANER DIZIOLI FERNANDES Arq. MARIA CRISTINA GOMES JOTTEN