

PLANTA DA CASA DE MAQUINAS
ESCALA 1:50

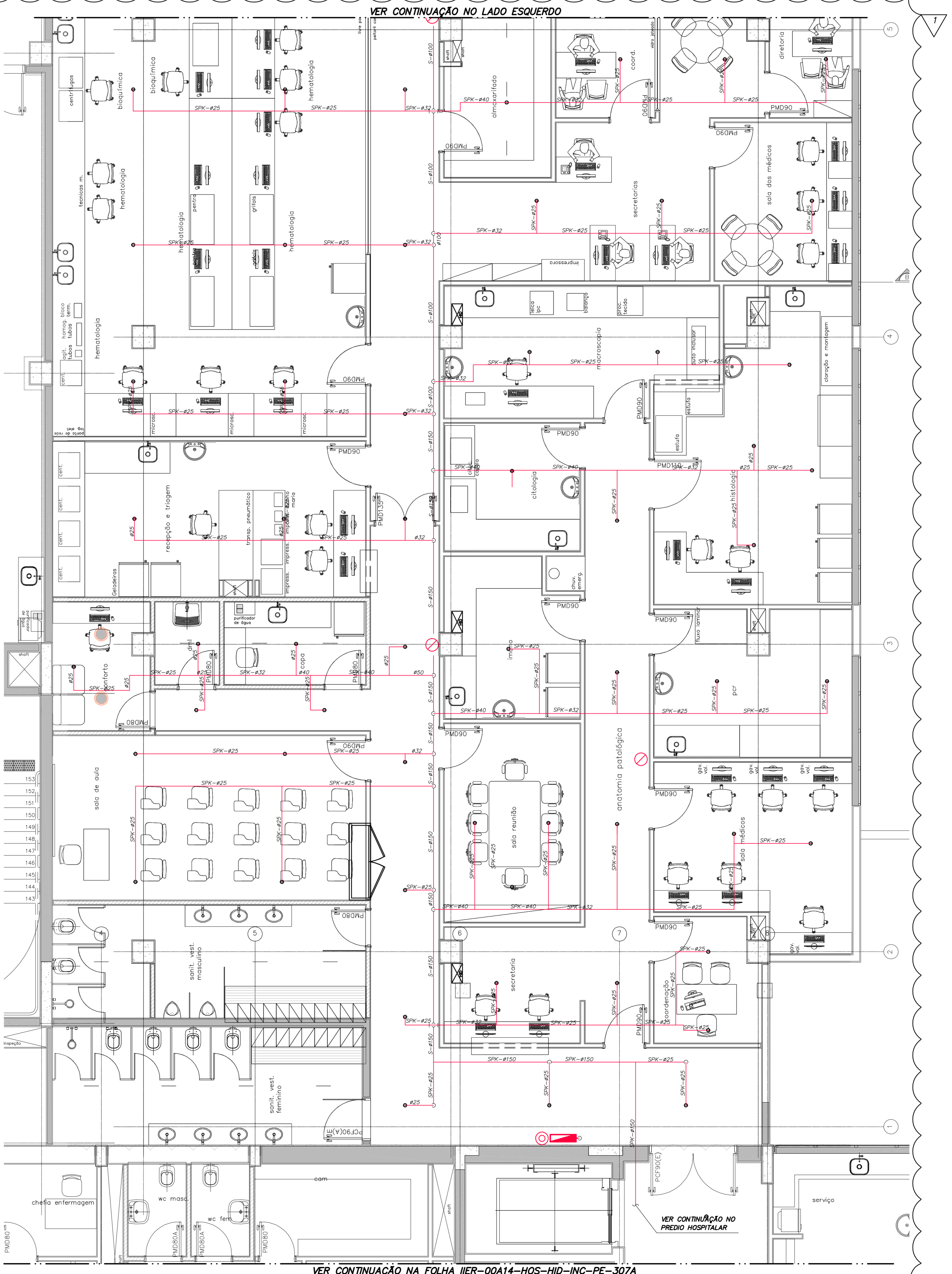

VER CONTINUAÇÃO NA FOLHA IER-00A14-HOS-HID-INC-PE-307A

LEGENDA DE INCÊNDIO	
NOMENCLATURA	DESCRIÇÃO
SPK	TUBULAÇÃO DE SPRINKLERS
HD	TUBULAÇÃO DE HIDRANTES
DR-S	TUBULAÇÃO DE DRENTO DA SECCIONADORA
SIMBOLOGIA	DESCRIÇÃO
⊙	EXTINTOR DE AGUA
⊗	EXTINTOR DE PÓ QUÍMICO
⊕	EXTINTOR DE CO2
—	SECCIONADORA
○	BICO DE SPRINKLERS
⊙	BICO DE SPRINKLER PARA CÂMARA FRIA
⊠	REGISTRO DE GAVETA
⊠	HIDRANTE
○	TUBULAÇÃO QUE SOBE
○	TUBULAÇÃO QUE DESCE

NOTAS

- AS TUBULAÇÕES DE HIDRANTES DEVERÃO SER EM AÇO PRETO (CLASSE M-MÉDIA), CONFORME ABNT NBR 5580.
- OS EXTINTORES DEVERÃO TER AFIXADO EM SEU CORPO SELO DE CONFORMIDADE DA ABNT E SELO DE GARANTIA DO INMETRO, SENDO INSTALADOS E IDENTIFICADOS SEU TIPO ATÉ 1,60m DO PISO ACABADO A REALIZAÇÃO DE SEGUROS CONTRA INCÊNDIOS E PAINÃO FAZ USO DE SÍMBOLOS MENSAGENS E CORES, DEFINIDOS NA NBR 13434, NBR 13437 E CONVENIENTEMENTE ALOCADOS NO INTERIOR DO EDIFÍCIO SEGUNDO A NBR 13435.
- AS TUBULAÇÕES DE SPRINKLERS DEVERÃO SER EM AÇO PRETO (CLASSE M - MÉDIA), CONFORME ABNT NBR 5580 PARA TUBOS ATÉ 2" 1/2" SÓLDA OU ROSCA, E PARA DIÂMETROS A PARTIR DE 3", AÇO PRETO (CLASSE L - LEVE) CONFORME ABNT NBR 5580 COM PONTAS BISELADAS PARA SÓLDA.

PLANTA CHAVE

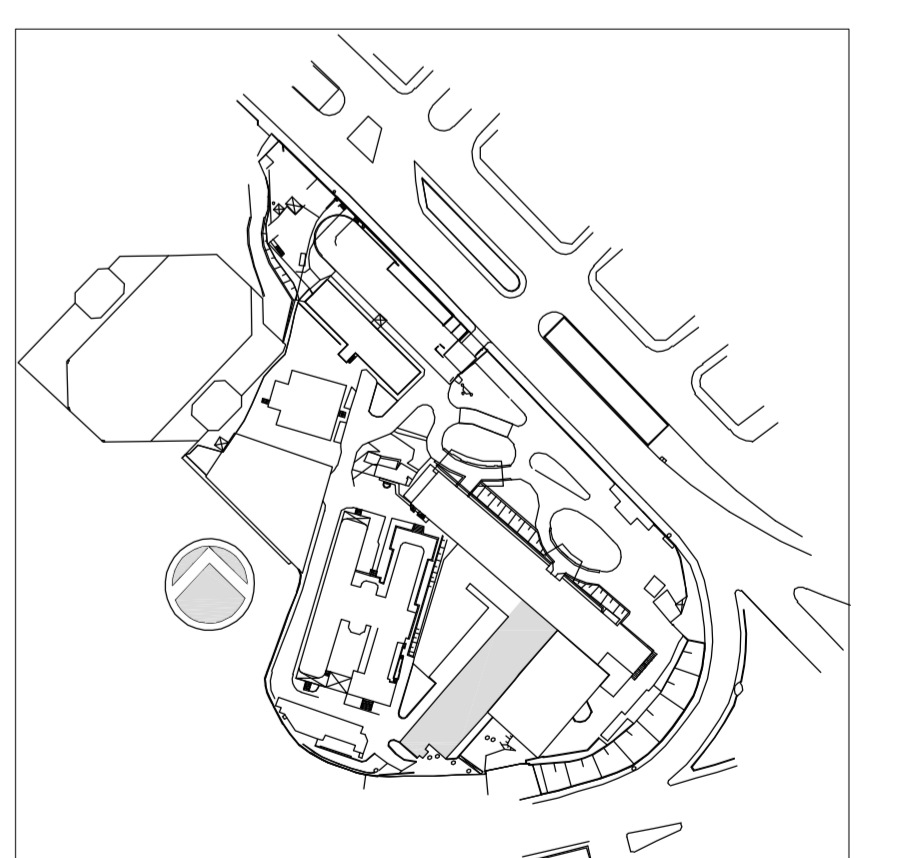

1	COMPLEMENTO DOS PROJETOS LABORATÓRIO CORDENH (CME-NB)	MARIA	15/05/2018
0	EMISSÃO INICIAL	MARIA	15/12/2014
REV.	DESCRIÇÃO	RESPONSÁVEL	DATA

SECRETARIA DE ESTADO DA SAÚDE - SUS / SP
INSTITUTO DE INFECTOLOGIA EMÍLIO RIBAS

GRUPO TÉCNICO DE EDIFICAÇÕES
 INCÊNDIO
 PLANTA DO 4º PAVIMENTO
 PROJETO EXECUTIVO
 ANEXO I
 Nº 306
 15/12/2014
 Av. Dr. Edson de Carvalho Aguiar, s/nº, 188, Jd. Pindamonhanga - São Paulo - SP
 Tel: (11) 5066 8420 Fax: (11) 5066 8482
 ARQ. ADHEMAR DIZIOLI FERNANDES ARQ. MARIA CRISTINA GOMES JOTTEN