

VER CONTINUAÇÃO NA FOLHA: IER-00A14-AN3-HID-GMO-PE-107

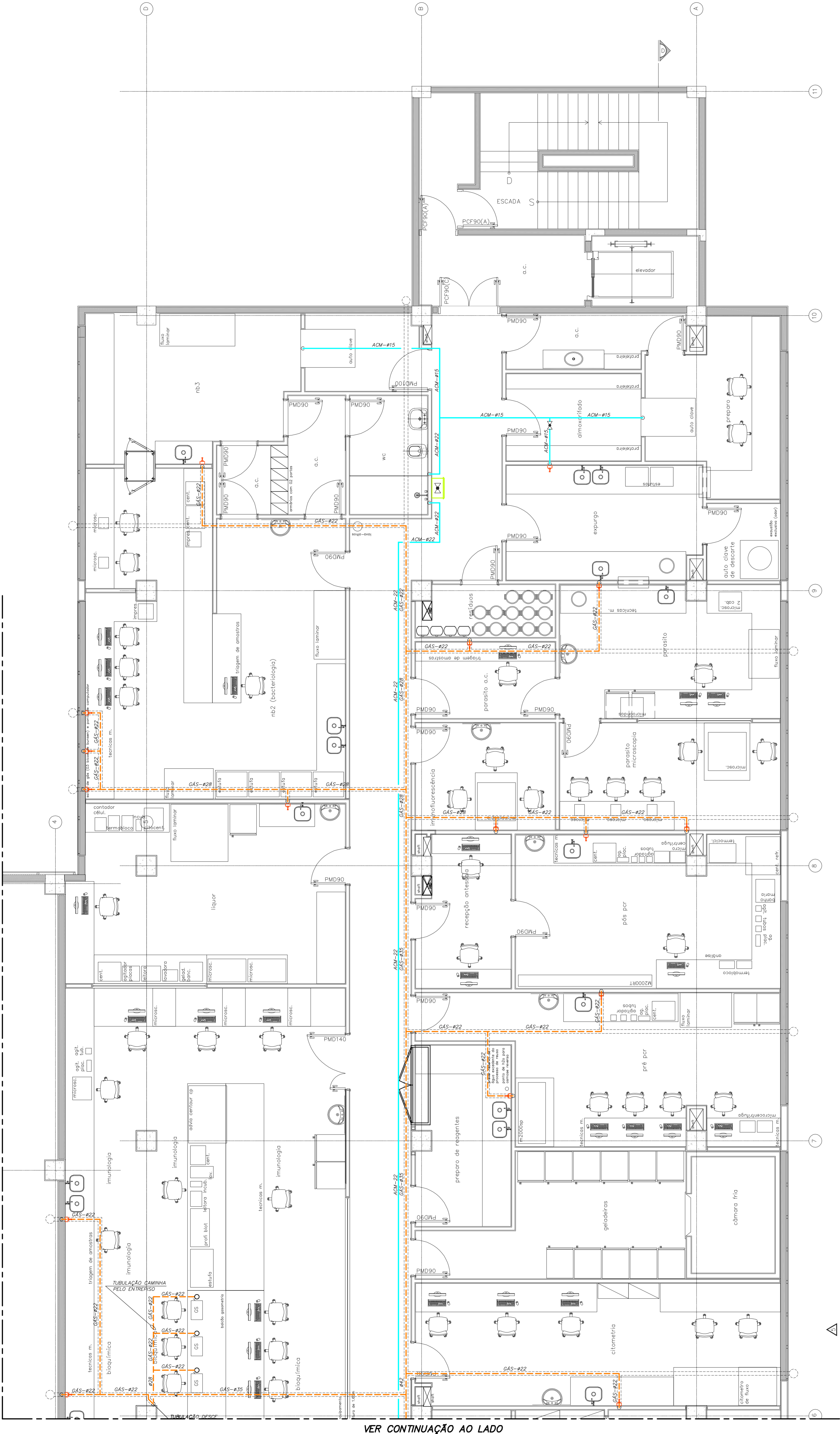

VER CONTINUAÇÃO AO LADO

VER CONTINUAÇÃO NA FOLHA: IER-00A14-AN3-HID-GMO-PE-107

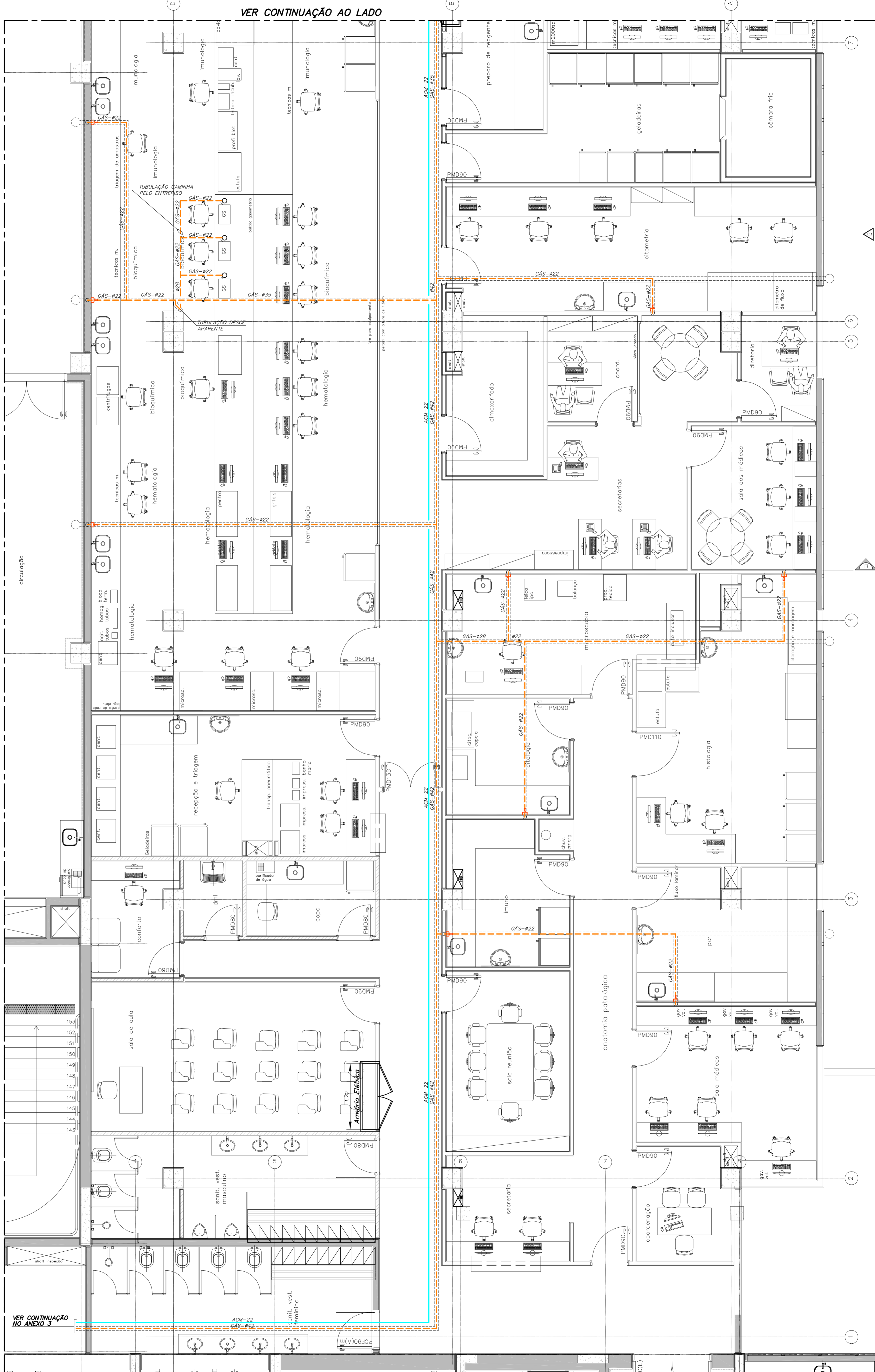

VER CONTINUAÇÃO NA FOLHA: IER-00A14-HOS-HID-GMO-PE-407A

LEGENDA DE GASES MEDICINAIS	
	TUBULAÇÃO DE OXIGÊNIO MEDICINAL
	TUBULAÇÃO DE AR COMPRIMIDO MEDICINAL
	TUBULAÇÃO DE VÁCUO
	TUBULAÇÃO DE ÓXIDO NITROSO MEDICINAL
	TUBULAÇÃO DE DIÓXIDO DE CARBONO
	TUBULAÇÃO DE GÁS COMBUSTÍVEL
	DUITO LUVIA
	TUBULAÇÃO DE GÁS COMBUSTÍVEL
SIMBOLIA	
	ALARME DE OXIGÊNIO MEDICINAL
	ALARME DE AR COMPRIMIDO MEDICINAL
	ALARME DE VÁCUO
	ALARME DE ÓXIDO NITROSO MEDICINAL
	VÁLVULA SECIONADORA
	VÁLVULA ESFERA
	COLUNA RETRÁTIL
	TUBULAÇÃO DE COBRE
	TUBULAÇÃO DE AÇO
AUTORIZADO(A) P. REVISAR	
IDENTIFICAÇÃO DAS PRUMADAS	

NOTAS

- AS TUBULAÇÕES DE GASES MEDICINAIS DEVERÃO SER EM COBRE, CLASSE A, COM CONEXÕES TAMBÉM EM COBRE.
- AS CONEXÕES ROSCADAS DEVERÃO TER ROSCA DO TIPO WHITWORTH GAS.
- AS VÁLVULAS DEVERÃO SER TIPO ESFERA, CORPO E HASTE EM LATÃO, ESFERA DE AÇO INOX E SEUS DIÂMETROS DEVERÃO SER DE ACORDO COM A TUBULAÇÃO QUE O SERVE.
- A TUBULAÇÃO DE VÁCUO TERÁ DECALCAGEM DE 0,2% NO SENTIDO DA BOMBA.
- AS TUBULAÇÕES PARA GÁS COMBUSTÍVEL DEVERÃO SER EM COBRE, CLASSE A, COM CONEXÕES TAMBÉM EM COBRE.
- A RAMIFICAÇÃO DA INSTALAÇÃO DE GÁS DEVERÁ TER UM AFASTAMENTO MÍNIMO DE 0,20 M DAS CANALIZAÇÕES DE OUTRA NATUREZA E NO CASO DE SUPERPOSIÇÃO DE TUBULAÇÕES, DEVERÁ SEMPRE FICAR A CIMA DAS DEMAIS.
- TODAS AS TUBULAÇÕES DE COBRE ENTERRADAS, DEVERÃO TER PROTEÇÃO COM FITA ANTICORROSIVA.

PONTOS DE GÁS PODERÃO SOFRER ALTERAÇÕES EM FUNÇÃO DO PROJETO ESPECÍFICO FINAL DO LABORATÓRIO

PLANTA CHAVE

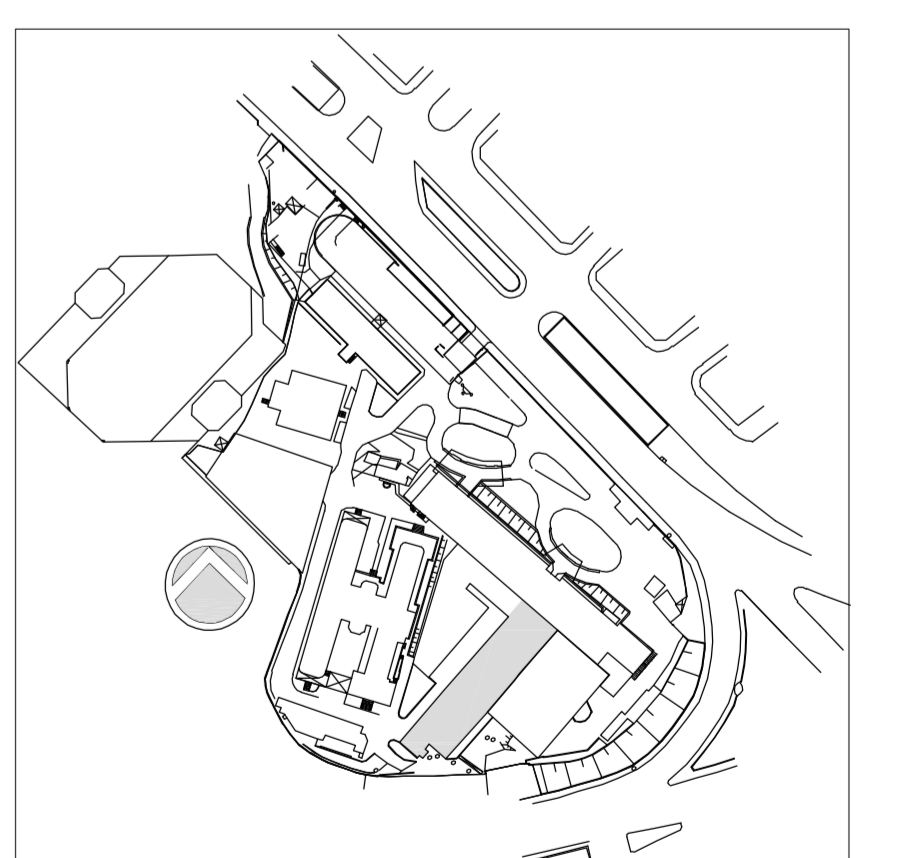

2	REVISÃO ORDE INDICADO	MARIA	29/05/2015
1	COMPLEMENTO DOS PROJETOS LABORATÓRIO COZINHINHA (ME-NB)	MARIA	15/05/2014
0	EMISSÃO INICIAL	MARIA	15/11/2014
REV.	DESCRIÇÃO	RESPONSÁVEL	DATA

SECRETARIA DE ESTADO DA SAÚDE - SUS / SP
 INSTITUTO DE INFECTOLOGIA EMÍLIO RIBAS

GRUPO TÉCNICO DE EDIFICAÇÕES
 AV. DR. ARNALDO, 165 - SÃO PAULO - SP
 GASES/LEO DIESEL
 PLANTA DO 4º PAVIMENTO
 PROJETO EXECUTIVO
 ANEXO 1
 406
 19/11/2014
 Av. Dr. Edson de Carvalho Aguiar, 4188, Jd. Pindamonhabetas - São Paulo/SP - Cep: 04413-000
 Tel: (11)3068 8420 Fax: (11)3068 8482
 IER-00A14-AN3-HID-GMO-PE-406-002
 ARQ. ADHEMAR DIZIOLI FERNANDES ARQ. MARIA CRISTINA GOMES JOTTEN