

LEGENDA DE ESGOTO	
	ESS - TUBULAÇÃO DE ESGOTO SANITÁRIO
	ESG - TUBULAÇÃO DE ESGOTO DE GORDURA
	VEN - TUBULAÇÃO DE VENTILAÇÃO
	APL - TUBULAÇÃO DE ÁGUAS PLUVIAS
SIMBOLOGIA	
	RAIO SECO
	RAIO SFONADO
	CAIXA DE INSPEÇÃO DE ESGOTO - DIMENSÕES CONFORME PLANTA
	CAIXA DE GORDURA DUPLA (ESD) - INTERNO=0,60m - TUBULAÇÃO DE SAÍDA=100mm - CAPACIDADE=120L
	POÇO DE VISTA DE ESGOTO - #1,20m
	CAIXA SFONADA DE ESGOTO 0,60x0,60m
	GRELHA ESMIFERICA
	PRIMADA DE ÁGUAS PLUVIAS
	CAIXA DE INSPEÇÃO DE ÁGUAS PLUVIAS - DIMENSÕES A CONFIRMAR EM PLANTA
	TUBULAÇÃO QUE SOBE
	TUBULAÇÃO QUE DESCE
<p>ADICIONAR AO SISTEMA:  TIPO DE DETALHE:  Nº SEQUENCIAL: </p> <p>IDENTIFICAÇÃO DAS PRIMADAS:  IDENTIFICAÇÃO DE DETALHES: </p>	

**NOTAS**

- AS TUBULAÇÕES DE ESGOTO E ÁGUAS PLUVIAS DEVERÃO SER EM PVC SERIE R (REFORÇADO), FABRICADAS CONFORME NBR-5688 DA ABNT
- AS TUBULAÇÕES ATE 300mm DEVERÃO SER EM PVC UNIFORT, COM PONTA E BOLSA PARA JUNTA ELÁSTICA
- AS TUBULAÇÕES ACIMA DE 300mm DEVERÃO SER EM CONCRETO
- TODOS OS RALOS DEVERÃO SER PROVIDOS DE GRELHAS DE INOX ARTICULÁVEIS
- TODA TUBULAÇÃO DE ESGOTO COM DIÂMETRO MENOR DO IGUAL A 75mm TERÁ DECLIVIDADE MÍNIMA DE 2,0%
- TODA TUBULAÇÃO DE ÁGUAS PLUVIAS TERÁ DECLIVIDADE DE 0,3%
- TODA TUBULAÇÃO DE ESGOTO COM DIÂMETRO MAIOR QUE 75mm TERÁ DECLIVIDADE MÍNIMA DE 1,0%
- O DISTANCIAMENTO DAS ABRACEDORAS NOS TUBOS DE ODEDA SERÁ DE 2 METROS
- AS TUBULAÇÕES DE ESGOTO DOS EQUIPAMENTOS DA SALA DE CMQ DEVERÃO SER EM FERRO FUNDIDO OU EM POLIPROPILENO DE ALTA RESISTÊNCIA
- DEVERÁ SER PREVISTO ISOLAMENTO TÉRMICO PARA TODA TUBULAÇÃO DE DRENTO DE AR CONDICIONADO
- DEVERÃO SER PREVISTAS INSPEÇÕES DE "PE DE COLUNA" PARA PRIMADAS DE ESGOTO
- AS CURVAS NO FINAL DAS PRIMADAS DE ESGOTO DEVERÃO SER EM FERRO FUNDIDO

**PLANTA CHAVE**

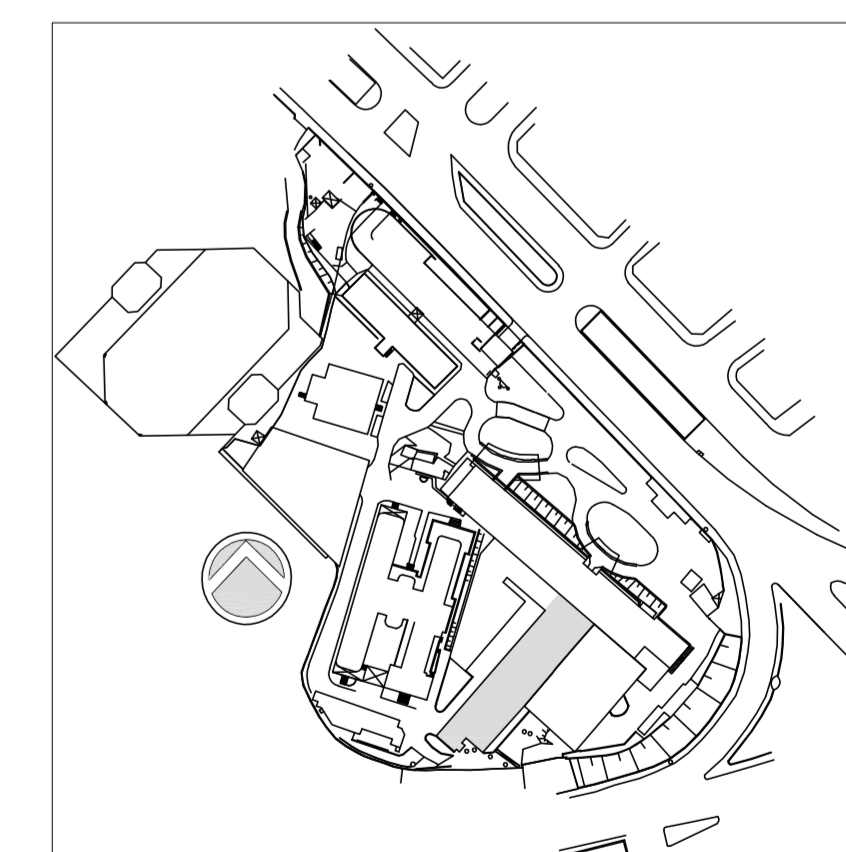

1 - ATENDIMENTO COMENTÁRIOS CONSORCIO FISCALIZAÇÃO ARQUITETURA	MARIA	27/03/2014
0 - EMISSÃO INICIAL	MARIA	15/12/2014
REV. DESCRIÇÃO	RESPONSÁVEL	DATA



SECRETARIA DE ESTADO DA SAÚDE - SUS / SP

INSTITUTO DE INFECTOLOGIA EMILIO RIBAS

AV. DR. ARNALDO, 165 - SÃO PAULO - SP

ESGOTO/ÁGUAS PLUVIAS

PLANTA DO TERÇO

PROJETO EXECUTIVO

ANEXO I

202

15/12/2014

Av. Dr. Edson de Carvalho Aguiar, nº 188, 3º andar - São Paulo/SP - Cep: 04418-000 - Tel: (11)3068 8420 Fax: (11)3068 8482

Arq. ADHEMAR DIZIOLI FERNANDES Arq. MARIA CRISTINA GOMES JOTTEN

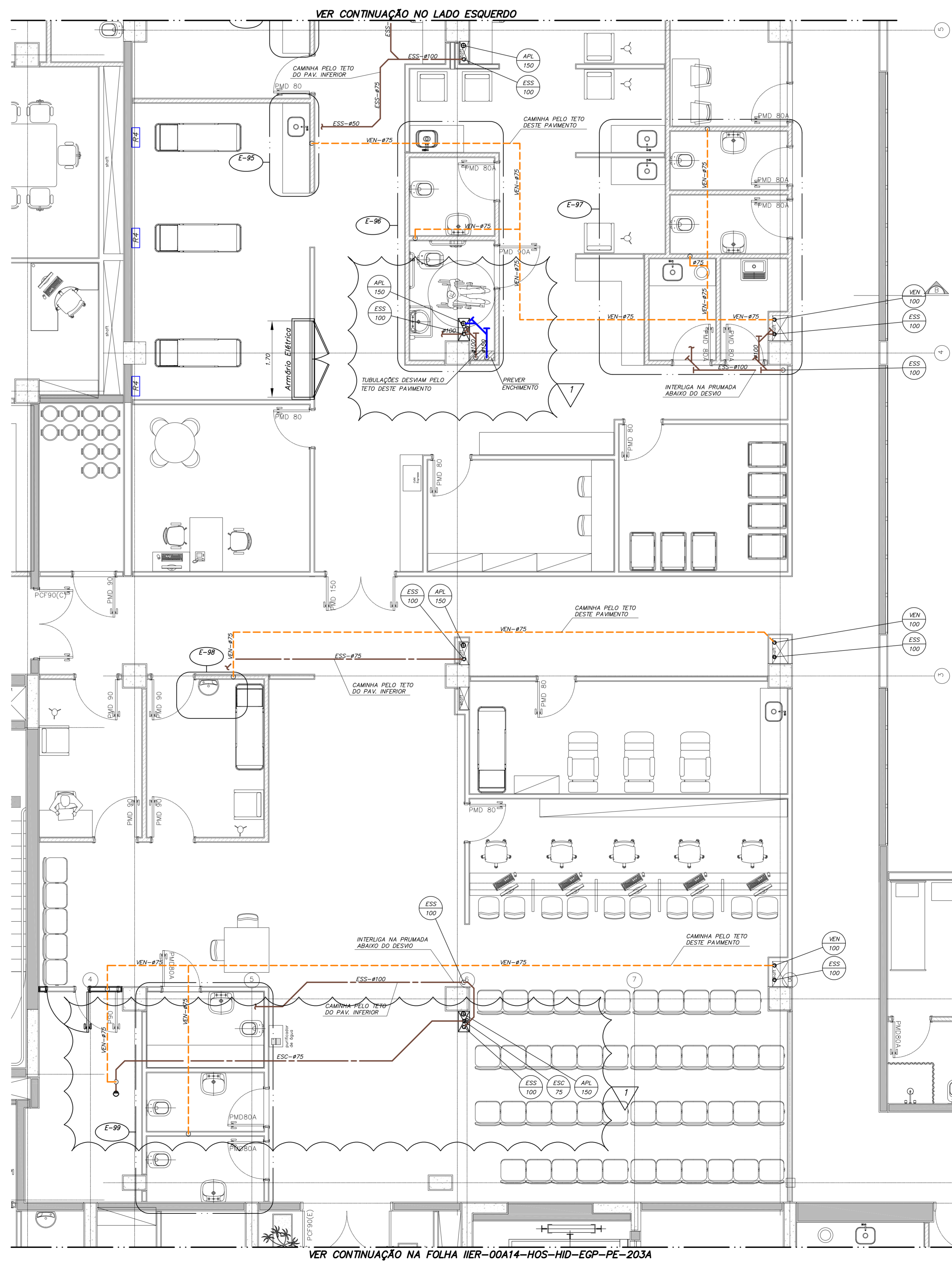
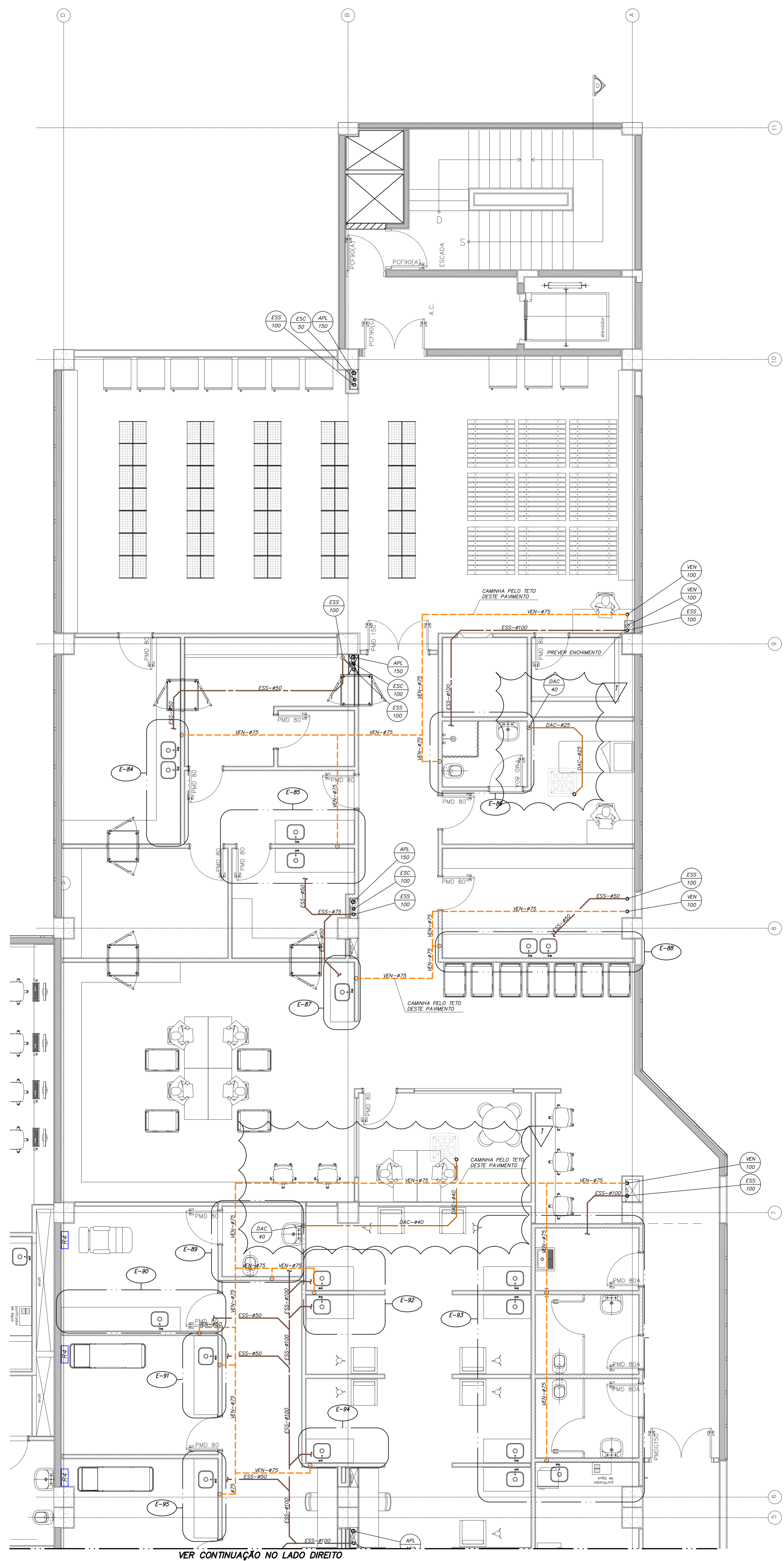

Usar as espessuras indicadas a seguir para as tubulações e caixas de visita.

Diâmetro (mm)	Espessura (mm)
50	0,8
75	1,0
100	1,2
125	1,5
150	1,8
200	2,2
250	2,8
300	3,5
350	4,2
400	5,0
450	5,8
500	6,5
600	8,0
700	9,5
800	11,0
900	12,5
1000	14,0