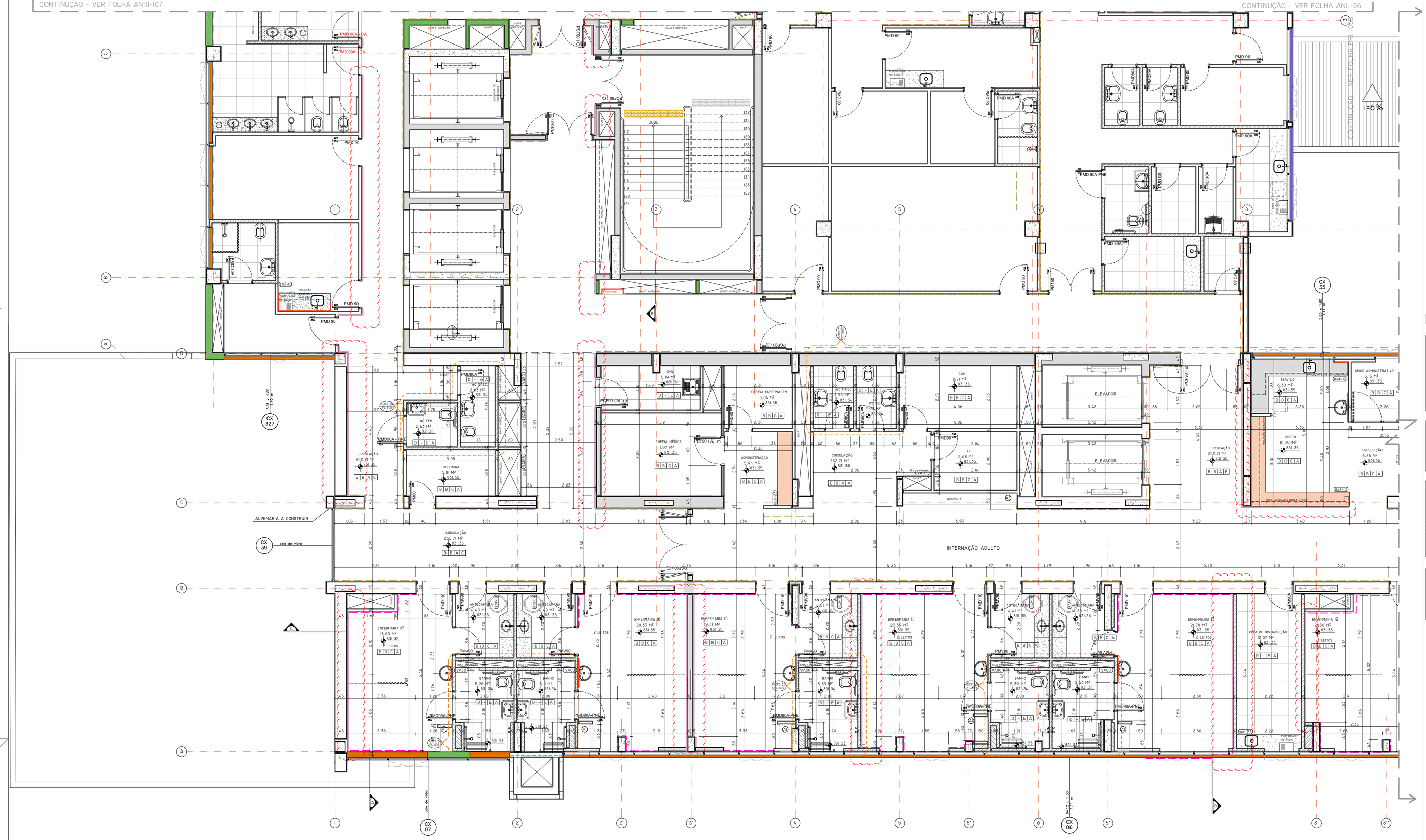

PLANTA DE ARQUITETURA - 3º PAVIMENTO
ESCALA 1:50

LEGENDA

- INÍCIO PAGINAÇÃO
- BG — BANCADA GRANITO
- BA — BANCADA AÇO INOX
- BL — BANCADA MADEIRA LAMINADA
- BG - M — BANCADA GRANITO COM ARMÁRIO
- BA - M — BANCADA AÇO INOX COM ARMÁRIO
- BL - M — BANCADA MADEIRA LAMINADA COM ARMÁRIO
- AM — ARMÁRIO
- BATE-MACA DE CORRIMÃO
- BATE-MACA DE PAREDE
- PASTILHA CERAMICA 2,5x2,5 cm, H= 40cm SOBRE BANCADA OU LAVATÓRIO
- ALVENARIA EXISTENTE A PRESERVAR
- ALVENARIA A CONSTRUIR ATÉ O TETO
- ALVENARIA EXISTENTE COM PEITORIL VARIÁVEL
- ALVENARIA A CONSTRUIR C/ PEITORIL VARIÁVEL - ver indicações em planta
- ALVENARIA A CONSTRUIR COM PEITORIL - H= 1,80m
- ALVENARIA A CONSTRUIR - H= 2,20m
- ALVENARIA CORTA FOGO
- ALVENARIA COM REVESTIMENTO ACÚSTICO
- ALVENARIA CORTA FOGO COM REVESTIMENTO ACÚSTICO
- DRYWALL A CONSTRUIR
- DRYWALL VERDE
- DRYWALL CORTA FOGO E ACÚSTICO
- DRYWALL BARITADO
- DRYWALL ROSA CORTA FOGO
- DRYWALL H=1.30m, RESTANTE VIDRO ATÉ O TETO
- DIVISÓRIA DE VIDRO
- DIVISÓRIA BAIXA H = 1.30M
- DIVISÓRIA ALTA H = ATÉ AO FORRO

ACABAMENTOS

PISO

A	PLACA DE GRANITO BRANCO ITAÚNAS POLIDO 60X60CM, ESP. 2CM, H=10CM OU SIMILAR
B	MANTA VINÍLICA GERFLOR, MIPOLAM SYMBIOZ COR A DEFINIR, LARGURA 2M, ESP. 3.2MM H=10CM OU SIMILAR
C	MANTA VINÍLICA CONDUTIVA TRAFFICELS DA FADEMAC COR A DEFINIR, LARGURA 2M, ESP. 3.2MM H=10CM OU SIMILAR
D	PORCELANATO ELIANE SUPERBIANCO NA, 60X60CM, RETIFICADO OU SIMILAR
E	PISO CERÂMICO 30X30 GAIL, IND. E COZINHAS PROFISSIONAIS. LINHA KERAFLOOR CÓD.8032_I015, COR CINZA CLARO.
F	PISO DE CONCRETO DE ALTA RESISTÊNCIA, LISO COM PINTURA PARA PISO CONCRETO CINZA
G	CIMENTADO CAMURÇADO COM JUNTAS PLÁSTICAS A CADA METRO, NAS DUAS DIREÇÕES, NA COR NATURAL OU SIMILAR
H	GRANILITE AGOL EM PLACAS, ESP. 2CMH H=7CM OU SIMILAR
I	PAVIMENTO DE CONCRETO

RODAPÉ

A	PLACA DE GRANITO BRANCO ITAÚNAS POLIDO 60X60CM, ESP. 2CM, H=10CM OU SIMILAR
B	MANTA VINÍLICA GERFLOR, MIPOLAM SYMBIOZ COR A DEFINIR, LARGURA 2M, ESP. 3.2MM H=10CM OU SIMILAR
C	MANTA VINÍLICA CONDUTIVA TRAFFICELS DA FADEMAC COR A DEFINIR, LARGURA 2M, ESP. 3.2MM H=10CM OU SIMILAR
D	GRANILITE AGOL EM PLACAS, ESP. 2CM H=7CM OU SIMILAR
E	PORCELANATO ELIANE SUPERBIANCO H=7CM RETIFICADO OU SIMILAR
F	RODAPÉ A SER RESTAURADO (CONFORME ESPECIFICAÇÃO EM PROJETO DE RESTAURO)
G	PISO CERÂMICO 30X30 GAIL, IND. E COZINHAS PROFISSIONAIS. LINHA KERAFLOOR CÓD.8032_I015, COR CINZA CLARO.

PAREDE

A	- TINTA ACRÍLICA FOSCA, LINHA HOSPITALAR SHERWIN WILLIAMS, PAREDES, COR SHOJI WHITE (GELO) REF. SW7042 OU SIMILAR (ACIMA DO BATE MACAS). - PAPEL DE PAREDE VINÍLICO BRAVARAGEM, PANAMA LINEN REF. A76-0852 CHALLIS OU SIMILAR (ABAIXO DO BATE MACAS).
B	TINTA ACRÍLICA, LINHA HOSPITALAR SHERWIN WILLIAMS TIPO CENTRO CIRÚRGICO, EPÓXI A BASE DE ÁGUA, SEMI BRILHO, COR SHOJI WHITE (GELO) REF. SW7042 OU SIMILAR
C	TINTA ACRÍLICA FOSCA, LINHA HOSPITALAR SHERWIN WILLIAMS, PAREDES, COR SHOJI WHITE (GELO) REF. SW7042 OU SIMILAR
D	TINTA ACRÍLICA (CONFORME ESPECIFICAÇÃO EM PROJETO DE RESTAURO)
E	CERÂMICA ELIANE DIAMANTE AC, COR BRANCO 32,5X57CM OU SIMILAR
F	REVESTIMENTO EM CHAPAS LAMINADAS DE FENOL MELAMÍNICO.

TETO

A	PLACA DE GESSO ACARTONADO PARA PINTURA PVA, SHERWIN WILLIAMS, COR SHOJI WHITE (GELO)
B	PLACA ACÚSTICA DE FIBRA MINERAL REMOVÍVEL HUNTER DOUGLAS LINHA ELECTRA C/ BORDA TEGULAR HD-TIS 62.5X62.5CM HUNTER DOUGLAS OU SIMILAR
C	FORRO REMOVÍVEL COMPOSTO POR UMA PLACA DE GESSO, REVESTIDA A QUENTE, COM UMA PELÍCULA RÍGIDA DE PVC, GYPREX, 625X1250MM, BORDA RETA.
D	LAJE COM VERNIZ ACRÍLICO FOSCO APLICADO SOBRE CONCRETO APARENTE
E	PLACA DE GESSO ACARTONADO ROSA PARA PINTURA PVA, SHERWIN WILLIAMS, COR SHOJI WHITE (GELO)

NOTA:

PORTA CORTA FOGO
- PCF90 (A) = 1.00m
- PCF90 (A*) = 1.00m e acústica
- PCF90 (A)m = 1.00m com mola
- PCF90 (B) = 1.15m
- PCF90 (B*) = 1.15m e acústica
- PCF90 (C) = 1.60m
- PCF90 (C*) = 1.60m e acústica
- PCF90 (D) = 1.80m
- PCF90 (D*) = 1.80m e acústica
- PCF90 (E) = 2.00m
- PCF 90 (F*) = 2.30m e acústica

Portas acústicas ver projeto específico.

- Paredes de blocos vazados de concreto (2 furos) - blocos com dimensão: 14x19x39cm e massa de 13kg.
- Bloco de 14cm com revestimento
- Resistência ao fogo de 120 minutos.
- Paredes de drywall ver projeto específico de acústica.

CANTONEIRA
Prever cantoneiras nas quinas de alvenaria.

PLANTA CHAVE

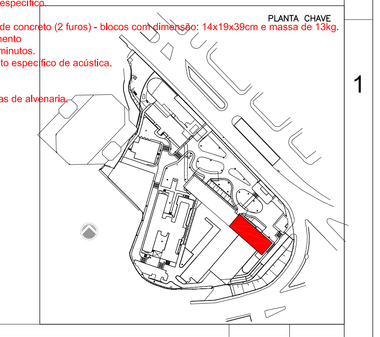

LEGENDAS COR PAREDE

PAVIMENTO	COR PAREDE
3º PAVIMENTO	TEMPOS MODERNOS

REV.	DESCRIÇÃO	RESPONSÁVEL	DATA
09	REVISÃO COR PAREDE	MARIANA	28.04.2017
08	REVISÃO PAVIMENTO TÉRREO EM VISTA	MARIANA	01.03.2017
07	REVISÃO NOMENCLATURA CAIXILHOS EXTERNOS	MARIANA	30.06.2016
06	PORTA COM VISOR NAS DUAS ANTE-CÂMARAS DAS ENFERMARIAS/ PASTILHA-SERVIÇ	MARIANA	15.06.2016
05	ATUALIZAÇÃO BASE/ REVISÃO ACABAMENTO CIRCULAÇÃO ELEVADOR	MARIANA	31.05.2016
04	REVISÃO GERAL/ ABERTURAS	MARIANA	22.07.2015
03	ESPECIF. DO BRISE E REVEST. DO PÓRTICO;	MARIANA	07.05.2015
02	REVISÃO GERAL		30.01.2015
01	REVISÃO GERAL	Mirella	30.01.2015
00	EMISSÃO INICIAL	Mariana	30.10.2014

valdeci ferreira & arquitetos associados

Autor do projeto executivo: Arq. Valdeci Ferreira Alves
CAU / SP nº: A84597-3
Art nº:

SECRETARIA DE ESTADO DA SAÚDE – SUS/SP

NOTAS
1. CONFERIR MEDIDAS NO LOCAL
2. MEDIDAS EM METRO, EXCETO ONDE INDICADO
3.
4.
5.
6.
7.
8.
9.
10.
11.

GRUPO TÉCNICO DE EDIFICAÇÕES
Av. Dr. Enéas de Carvalho Aguiar, nº.188, 3ºandar São Paulo-SP Cep 05403-000
Tel. (11)3066 8420 Fax (11)3066 8482

INSTITUTO DE INFECTOLOGIA EMÍLIO RIBAS
AV. DR. ARNALDO, 165 – SÃO PAULO – SP
PRÉDIO PRINCIPAL – 3º PAVIMENTO
ARQUITETURA

PROJETO EXECUTIVO

PRI–105A

ESCALA: 1:50
DATA: OUT/2014

i-006-pri-arq-arq-pe-105-r09.dwg

DIRETOR DE ETAPA: Arq. ADHEMAR DIZIOLI FERNANDES
Arq. MÁRIA CRISTINA GOMES JOTTEN