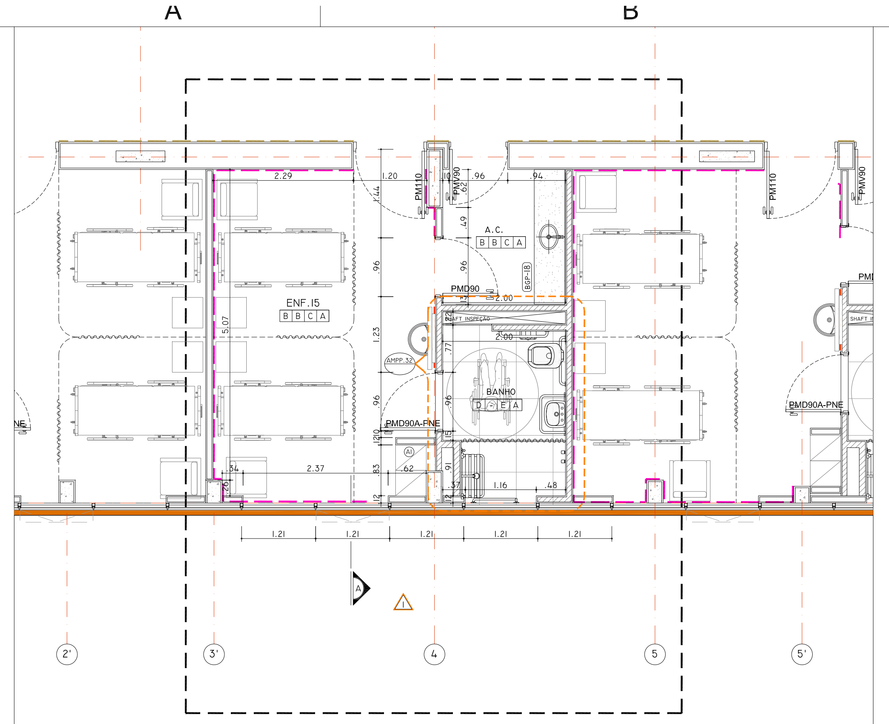

PLANTA ARQ - ENFERMARIA I5 - 5º PAV
ESCALA 1:50

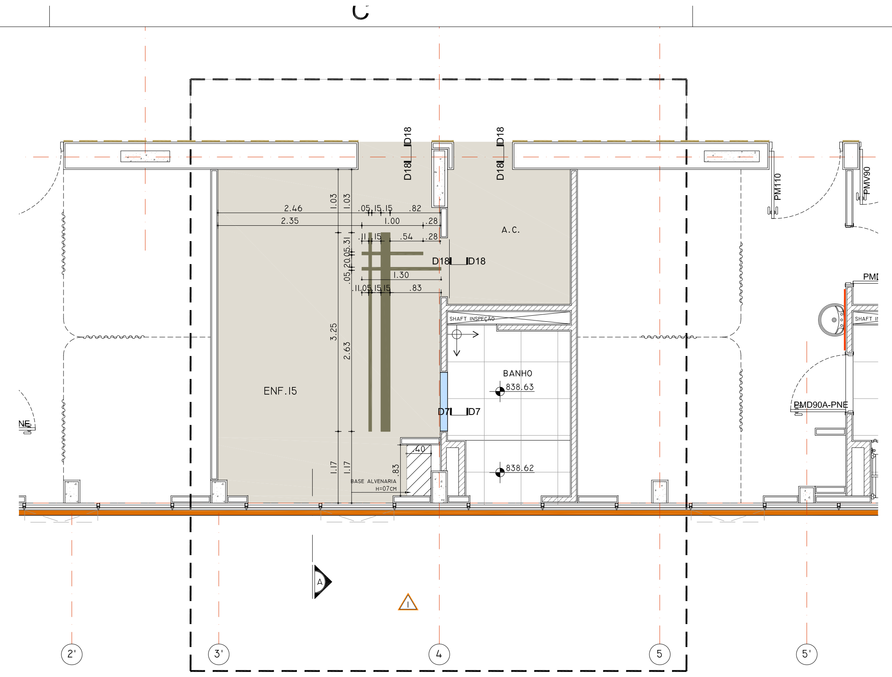

PLANTA PISO - ENFERMARIA I5 - 5º PAV
ESCALA 1:50

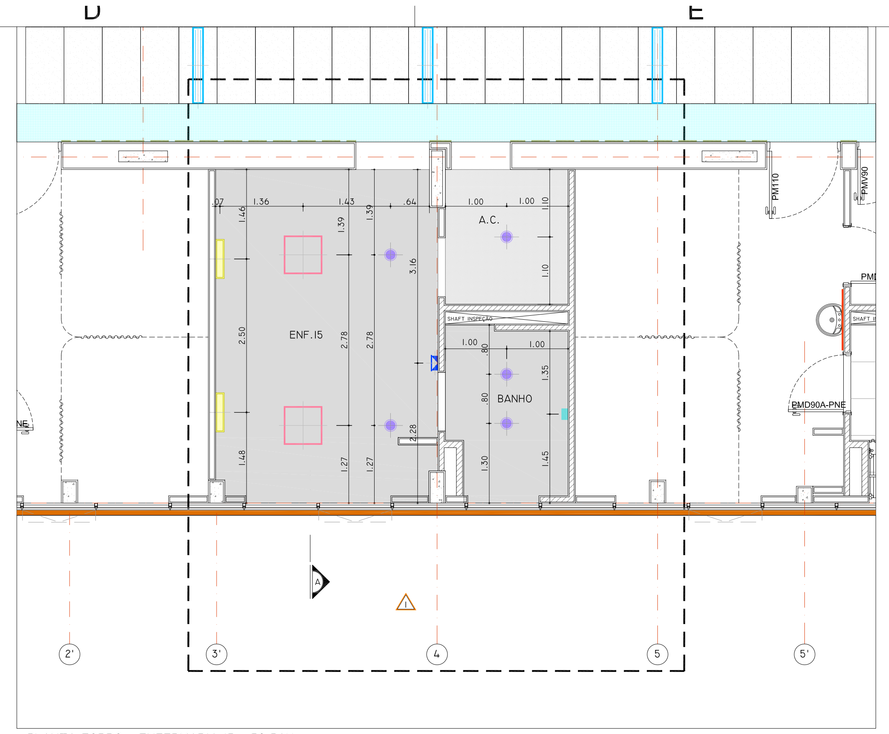

PLANTA FORRO - ENFERMARIA I5 - 5º PAV
ESCALA 1:50

LEGENDA

- INÍCIO PAGINAÇÃO
- BG — BANCADA GRANITO
- BA — BANCADA AÇO INOX
- BL — BANCADA MADEIRA LAMINADA
- BG - M — BANCADA GRANITO COM ARMÁRIO
- BA - M — BANCADA AÇO INOX COM ARMÁRIO
- BL - M — BANCADA MADEIRA LAMINADA COM ARMÁRIO
- AM — ARMÁRIO
- DRYWALL A CONSTRUIR
- DRYWALL VERDE
- DRYWALL CORTA FOGO E ACÚSTICO
- DRYWALL BARITADO
- DRYWALL ROSA CORTA FOGO
- DRYWALL H=1,30m, RESTANTE VIDRO ATÉ O TETO
- DIVISÓRIA DE VIDRO
- DIVISÓRIA BAIXA H = 1,30M
- DIVISÓRIA ALTA H = ATÉ AO FORRO
- BATE-MACA DE CORRIMÃO
- BATE-MACA DE PAREDE
- PASTILHA CERAMICA 2,5x2,5 cm, H= 40cm SOBRE BANCADA OU LAVATÓRIO
- ALVENARIA EXISTENTE A PRESERVAR
- ALVENARIA A CONSTRUIR ATÉ O TETO
- ALVENARIA EXISTENTE COM PEITORIL VARIÁVEL
- ALVENARIA A CONSTRUIR C/ PEITORIL VARIÁVEL - ver indicações em planta
- ALVENARIA A CONSTRUIR COM PEITORIL - H= 1,80m
- ALVENARIA A CONSTRUIR - H= 2,20m
- ALVENARIA CORTA FOGO
- ALVENARIA COM REVESTIMENTO ACÚSTICO
- ALVENARIA CORTA FOGO COM REVESTIMENTO ACÚSTICO

ACABAMENTOS

PISO

A	PLACA DE GRANITO BRANCO ITAÚNAS POLIDO 60X60CM, ESP. 2CM, H=10CM OU SIMILAR
B	MANTA VINÍLICA FORBO - COR A DEFINIR, LARGURA 2M, ESP. 3,2MM
C	MANTA VINÍLICA CONDUTIVA TRAFFICELS DA FADEMAC COR A DEFINIR, LARGURA 2M, ESP. 3,2MM H=10CM OU SIMILAR
D	PORCELANATO ELINA SUPER BIANCO 60X60CM, RETIFICADO OU SIMILAR
E	PISO CERÂMICO 30X30 GAIL, IND. E COZINHAS PROFISSIONAIS. LINHA KERAFLOOR CÓD.8032_I015, COR CINZA CLARO.

RODAPÉ

A	PLACA DE GRANITO BRANCO ITAÚNAS POLIDO 60X60CM, ESP. 2CM, H=10CM OU SIMILAR
B	MANTA FORBO - COR A DEFINIR, LARGURA 2M, ESP. 3,2MM H=7CM OU SIMILAR
C	MANTA VINÍLICA CONDUTIVA TRAFFICELS DA FADEMAC COR A DEFINIR, LARGURA 2M, ESP. 3,2MM H=10CM OU SIMILAR
D	GRANILITE AGOL EM PLACAS, ESP. 2CM H=7CM OU SIMILAR
E	PORCELANATO ELIANE SUPER BIANCO H=7CM RETIFICADO OU SIMILAR

PAREDE

A	- TINTA ACRÍLICA FOSCA, LINHA HOSPITALAR SHERWIN WILLIAMS, PAREDES, COR SHOJI WHITE (GELO) REF. SW7042 OU SIMILAR (ACIMA DO BATE MACAS). - PAPEL DE PAREDE VINÍLICO BRAVARGEM, PANAMA LINEN REF. A76-0852 CHALLIS OU SIMILAR (ABAIXO DO BATE MACAS).
B	TINTA ACRÍLICA, LINHA HOSPITALAR SHERWIN WILLIAMS TIPO CENTRO CIRÚRGICO, EPÓXI A BASE DE ÁGUA, SEMI BRILHO, COR SHOJI WHITE (GELO) REF. SW7042 OU SIMILAR
C	TINTA ACRÍLICA FOSCA, LINHA HOSPITALAR SHERWIN WILLIAMS, PAREDES, COR SHOJI WHITE (GELO) REF. SW7042 OU SIMILAR
D	TINTA ACRÍLICA (CONFORME ESPECIFICAÇÃO EM PROJETO DE RESTAURO)
E	CERÂMICA ELIANE DIAMANTE AC. COR BRANCO 32,5x57cm OU SIMILAR
F	REVESTIMENTO EM CHAPAS LAMINADAS DE FENOL MELAMÍNICO.

TETO

A	PLACA DE GESSO ACARTONADO PARA PINTURA PVA, SHERWIN WILLIAMS, COR SHOJI WHITE (GELO)
B	PLACA ACÚSTICA DE FIBRA MINERAL REMOVÍVEL HUNTER DOUGLAS LINHA ELECTRA C/ BORDA TEGULAR HD-TIS 62,5x62,5CM HUNTER DOUGLAS OU SIMILAR
C	FORRO REMOVÍVEL COMPOSTO POR UMA PLACA DE GESSO, REVESTIDA A QUENTE, COM UMA PELÍCULA RÍGIDA DE PVC, GYPREX, 625X1250MM, BORDA RETA, PESO PLACA DE 9,0 KG/M².

LEGENDAS FORRO

- VERNIZ ACRÍLICO FOSCO APLICADO SOBRE CONCRETO APARENTE
- FORRO REMOVÍVEL COMPOSTO POR UMA PLACA DE GESSO, REVESTIDA A QUENTE, COM UMA PELÍCULA RÍGIDA DE PVC, GYPREX, 625X1250MM, BORDA RETA, PESO PLACA DE 9,0 KG/M².
- FORRO EM FIBRA MINERAL, MODELO ELECTRA HUNTER DOUGLAS, COM BORDA LAY IN, 625X625 MM, ESPESSURA DE 15 MM ; PESO MÁXIMO PLACA DE 3,70 KG/M². 250 KG/M² DE DENSIDADE, NRC=0,90, RH=0,95, CAC=29DB, REFLEXÃO LUMINOSA DE 84%, RESISTÊNCIA A FOGO CLASSE A, COEFICIENTE TERMICO DE 0,063 W/M°C, APOIADO SOBRE PERFIL "T" 24 MM.
- FORRO DE GESSO ACARTONADO PARA PINTURA PVA, SHERWIN WILLIAMS, COR SHOJI WHITE (GELO), INSTALADO A 2,30m DO PISO ACABADO
- FORRO DE GESSO ACARTONADO PARA PINTURA PVA, SHERWIN WILLIAMS, COR SHOJI WHITE (GELO), INSTALADO A 2,50m DO PISO ACABADO
- CIRCULAÇÃO
  FORRO DE GESSO ACARTONADO PARA PINTURA PVA, SHERWIN WILLIAMS, COR SHOJI WHITE (GELO), INSTALADO A 2,30m DO PISO ACABADO

LEGENDAS LUMINÁRIAS

SIMBL.	CÓD.	DESCRIÇÃO	W
+	OURO-E	Luminária circular de embutir. Corpo em alumínio repuxado com acabamento em pintura eletrostática na cor branca, Refletor em alumínio jateado anodizado,Difusor em vidro plano temperado, Fab. Italm ou similar	2X20W 4000K
	2105	Luminária de embutir em forro de gesso ou modulado com perfil de aba 25mm, Corpo / refletor em chapa de aço tratada com acabamento em pintura eletrostática na cor branca, Difusor em acrílico translúcido, Equipada com porta-lâmpada antivibratório em policarbonato, com trava de segurança e proteção contra aquecimento nos contatos, Fab. Italm ou similar	4x14W 4000K
-	OLIVINO	Luminária retangular de sobrepor tipo arandela, para 1 lâmpada fluorescente compacta eletrônica de 20W, Corpo em chapa de alumínio com acabamento em pintura eletrostática na cor branca, Difusor em vidro plano temperado jateado, Fab. Italm ou similar	1x20W 4000K
	7520	Luminária de sobrepor em cabeceira de leito hospitalar, Corpo em chapa de aço tratada com acabamento em pintura eletrostática na cor branca, Difusores em acrílico translúcido para iluminação direta e indireta, Equipada com porta-lâmpada antivibratório em policarbonato, com travas de segurança e proteção contra aquecimento nos contatos, Fab. Italm ou similar	1x16W 4000K

NOTAS:

1. AS ARANDELAS PARA IDENTIFICAÇÃO DE CHAMADAS DE EMERGÊNCIA SERÃO ESPECIFICADAS NAS FOLHAS DE GASES MEDICINAIS E CHAMADAS DE EMERGÊNCIA (HMP-PB-GM-101).

2. PELO MENOS 50% DAS LUMINÁRIAS SERÃO LIGADAS AO GERADOR PRÓPRIO COM NO BREAK - A ESPECIFICAÇÃO DESSAS SERÁ FEITA NO PROJETO EXECUTIVO.

3. AS ARANDELAS PARA EXAME NO LEITO TERÃO SEU ACIONAMENTO POR INTERRUPTOR INSTALADO NA RÉGUA.

LEGENDAS PISO

- MANTA VINÍLICA GERFLOR, MIPOLAN SYMBIOZ COR A DEFINIR, LARG. 2m, ESP. 3,2mm, H=10cm OU SIMILAR
- PORCELANATO SUPERBIANCO 60X60cm, RETIFICADO OU SIMILAR
- PISO CERÂMICO GAIL 30X30cm, LINHA KERAFLOOR CÓD. 8032_1015, CINZA CLARO
- BASE EM ALVENARIA h= 7cm / 20cm (INDICADO)
- SOLEIRA DE GRANITO E=2,0cm BRANCO SIENA POLIDO

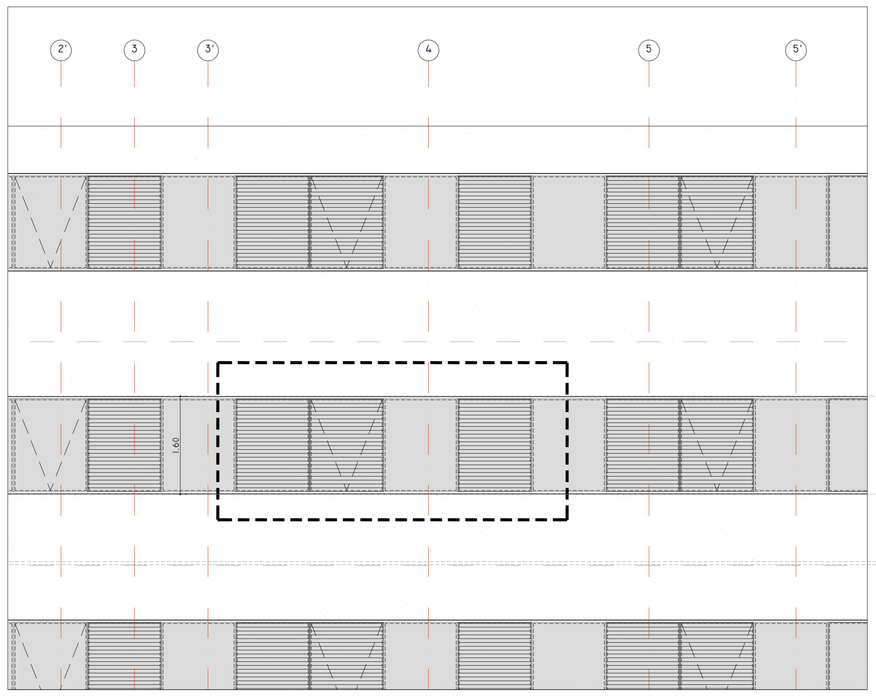

ELEVAÇÃO 01 - ENFERMARIA I5 - 5º PAV
ESCALA 1:50

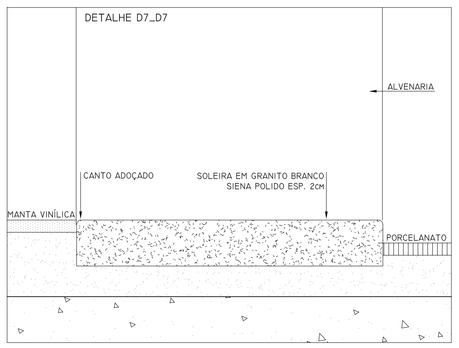

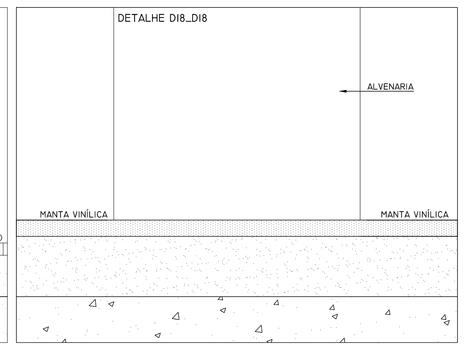

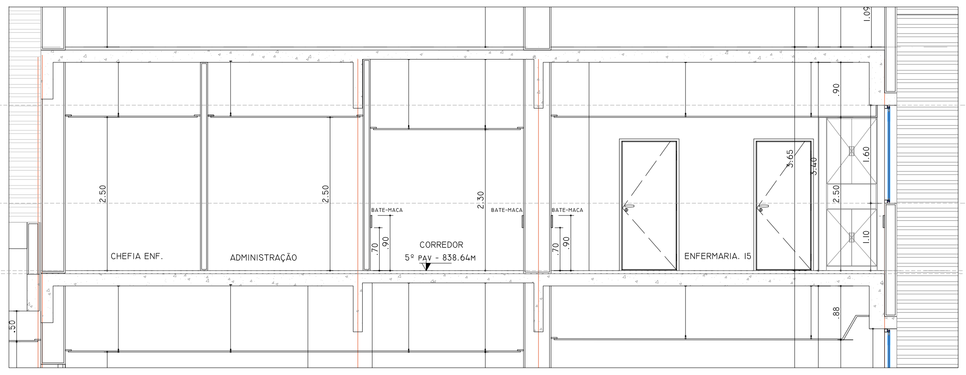

CORTE A - ENFERMARIA I5 - 5º PAV
ESCALA 1:50

AI - DETALHE ARMÁRIOS

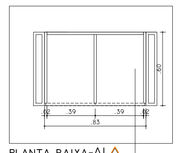

PLANTA BAIXA-AI
ESCALA 1:25

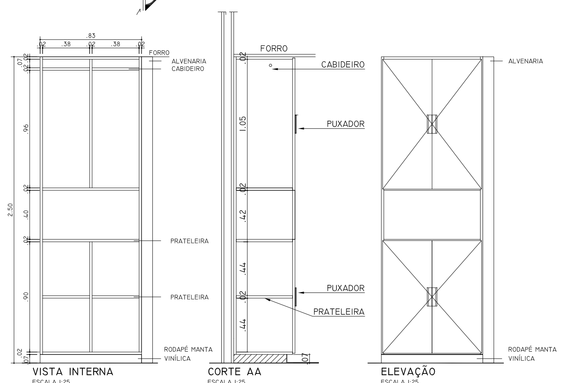

VISTA INTERNA
ESCALA 1:25

CORTE AA
ESCALA 1:25

ELEVAÇÃO
ESCALA 1:25

ESPECIFICAÇÕES

QUANTIDADE	168 UNIDADES
MATERIAL	MDF REVESTIDO COM LAMINADO HELAMÍNICO BRANCO PNLD (TX) DA PERTECH OU EQUIVALENTE
ARMÁRIO	MDF - REVEST. EXT. COM LAMINADO PADRÃO PP 210 FRELIÓ-PERTECH (MD). *INSTALAR COM VEIOS NA VERTICAL*. E INT. COM LAMINADO PADRÃO PP-40 (TX)-PERTECH OU EQUIVALENTE DE TIPO DAS PORTAS COM PUXADOR LINEAR NO 3L E PERFIL TIPO IN. ALAB. ANOD. FOSCO DA MOCOMPONENTE OU EQUIV. CORREDIÇAS COM ROLDANA FR 402 DA HETTICH PLASTIFAR - DOBRADIÇA INTERMAT SOFT 9943 HETTICH PLASTIFAR

BGP18 - ANTECÂMARA - 3º AO 8º PAVIMENTO
ENFERMARIA 08/10/12/14/15/17

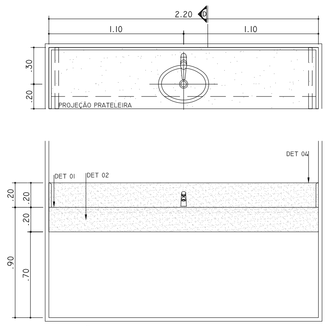

ELEVAÇÃO
ESCALA 1:25

ESPECIFICAÇÕES

QUANTIDADE	14 UNIDADES
MATERIAL	GRANITO E=2,0cm BRANCO SIENA POLIDO
METAIS/CUBA	TORNEIRA DE MESA PARA LAVATÓRIO PRESSMATIC 110 CROMO DOCOLMATIC DA DOCOL, CUBA DE SOBREPOR OVAL GRANDE L37, COR BRANCO - DECA.
PRATELEIRA	GRANITO E=2,0cm BRANCO SIENA POLIDO, 42CM DE LARGURA

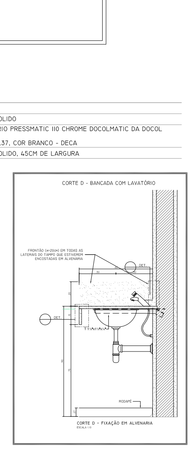

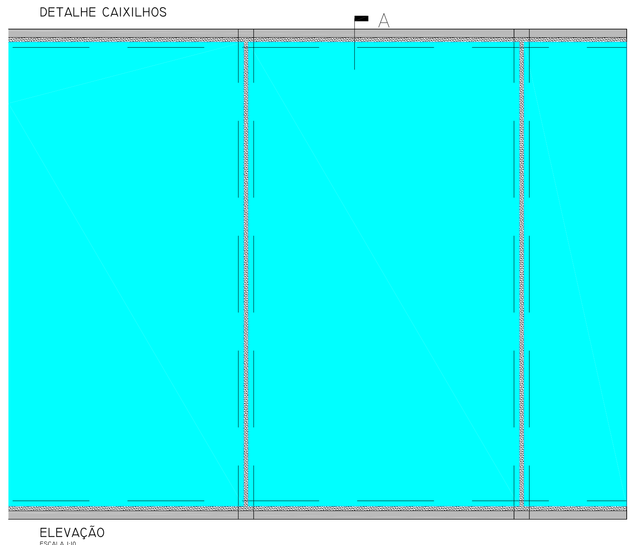

ELEVAÇÃO
ESCALA 1:10

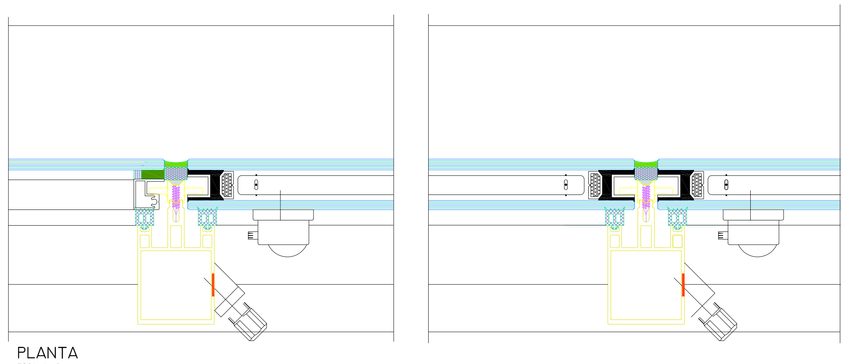

PLANTA
ESCALA 1:2

VIDRO DUPLO INSULADO COM PERSIANA SCREENLINE SL20 - CÂMARA 20 MM, LÂMINA 12,5 MM COM PINTURA NO FOGGING. ACIONAMENTO MAGNÉTICO FRONTAL POR IMÃ ROTATIVO COAXIAL, ACIONADO COM CABO FLEXÍVEL, ACOPLADO AO MONTANTE VERTICAL DA ESQUADRIA E BOTÃO GIRATÓRIO INSTALADO NO PERFIL

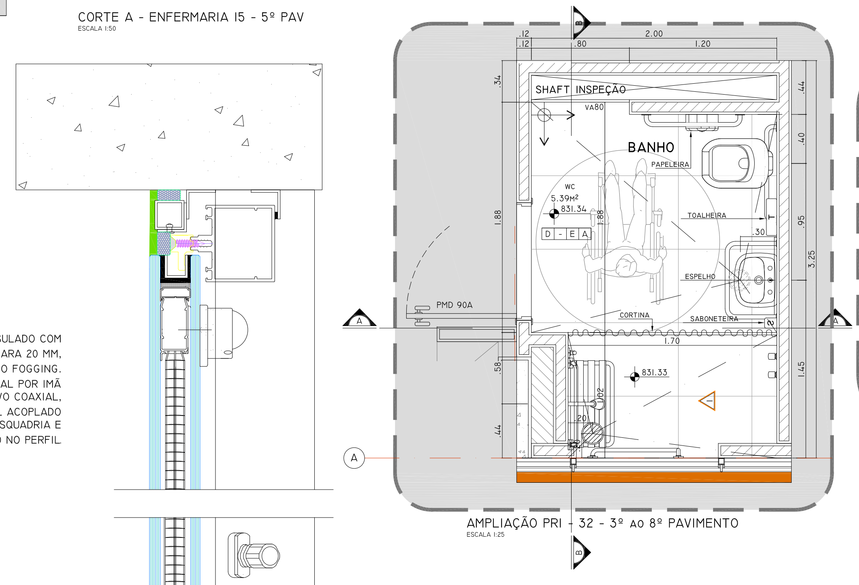

AMPLIAÇÃO PRI - 32 - 3º ao 8º PAVIMENTO
ESCALA 1:25

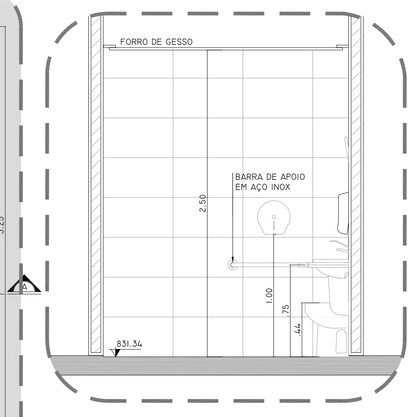

AMPLIAÇÃO PRI - 32 - 3º ao 8º PAVIMENTO
CORTE AA
ESCALA 1:25

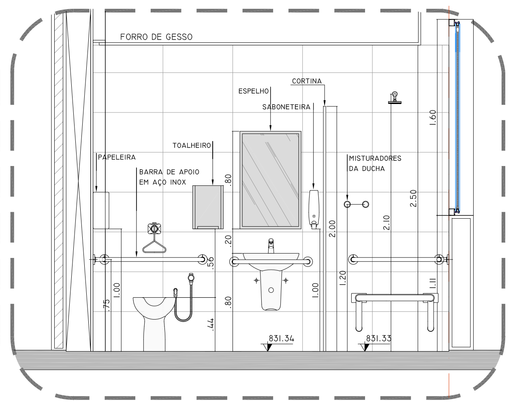

AMPLIAÇÃO PRI - 32 - 3º ao 8º PAVIMENTO
CORTE BB
ESCALA 1:25

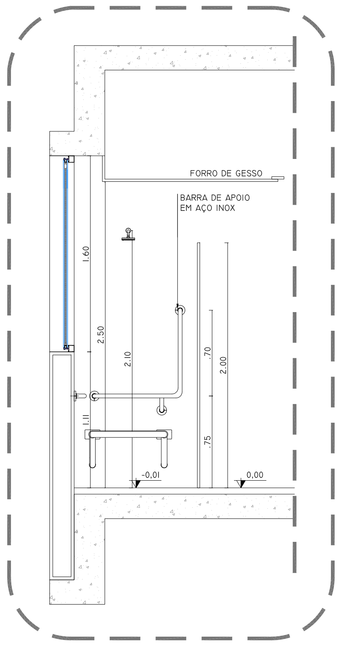

ELEVAÇÃO I - CHUVEIRO
ESCALA 1:25

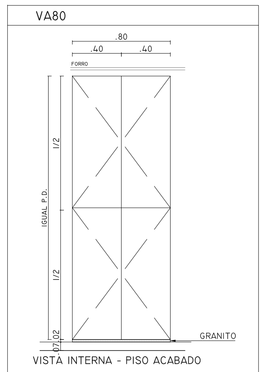

VISTA INTERNA - PISO ACABADO

MDF - REVEST. EXT. COM LAMINADO PADRÃO COR CLARA PERTECH (MD). *INSTALAR COM VEIOS NA VERTICAL*. E INT. COM LAMINADO PADRÃO PP-40 (TX)-PERTECH OU EQUIVALENTE COM SISTEMA DE ABRIR TIP ON (SISTEMA DE TOQUE)

PORTA DE ABRIR COM SISTEMA TIP ON
*CONFORME INDICADO EM PLANTA

REV.	DESCRIÇÃO	RESPONSÁVEL	DATA
02	REVISÃO BARRA DE APOIO EM L NO CHUVEIRO PNE/ DETALHE PISO	MARIANA	15.07.2016
01	REVISÃO BANCADA / INCLUSÃO CORTE BANCADA	MARIANA	27.04.2016
00	EMISSÃO INICIAL	MARIANA	05.04.2016

valdeci ferreira & arquitetos associados

Autor do projeto executivo:
Arq. Valdeci Ferreira Alves
CAU / SP nº: A84597-7
Art nº:

NOTAS
1. CONFERIR MEDIDAS NO LOCAL
2. MEDIDAS EM METRO, EXCETO ONDE INDICADO
3.
4.
5.
6.
7.
8.
9.
10.
11.

SECRETARIA DE ESTADO DA SAÚDE – SUS/SP

GRUPO TÉCNICO DE EDIFICAÇÕES
Av. Dr. Enéas de Carvalho Aguiar, nº.188, 3ºandar
São Paulo-SP Cep 05403-000
Tel: (113066 8420 Fax (113066 8482

UNIDADE: INSTITUTO DE INFECTOLOGIA EMÍLIO RIBAS
ENDEREÇO: AV. DR. ARNALDO, 165 – SÃO PAULO – SP
REFERÊNCIA: DETALHE GERAL ENFERMARIA 15

PROJETO EXECUTIVO

CÓDIGO DO ESPELHO: 945
ESCALA: 1:50
DATA: ABRIL/2016
ARQUIVO: I-DOB-hos-arq-det-pe-945-r02.dwg
DESENHO: ADHEMAR DIZIOLI FERNANDES
APROVADO: ARQ. MARIA CRISTINA GOMES JOTTEN