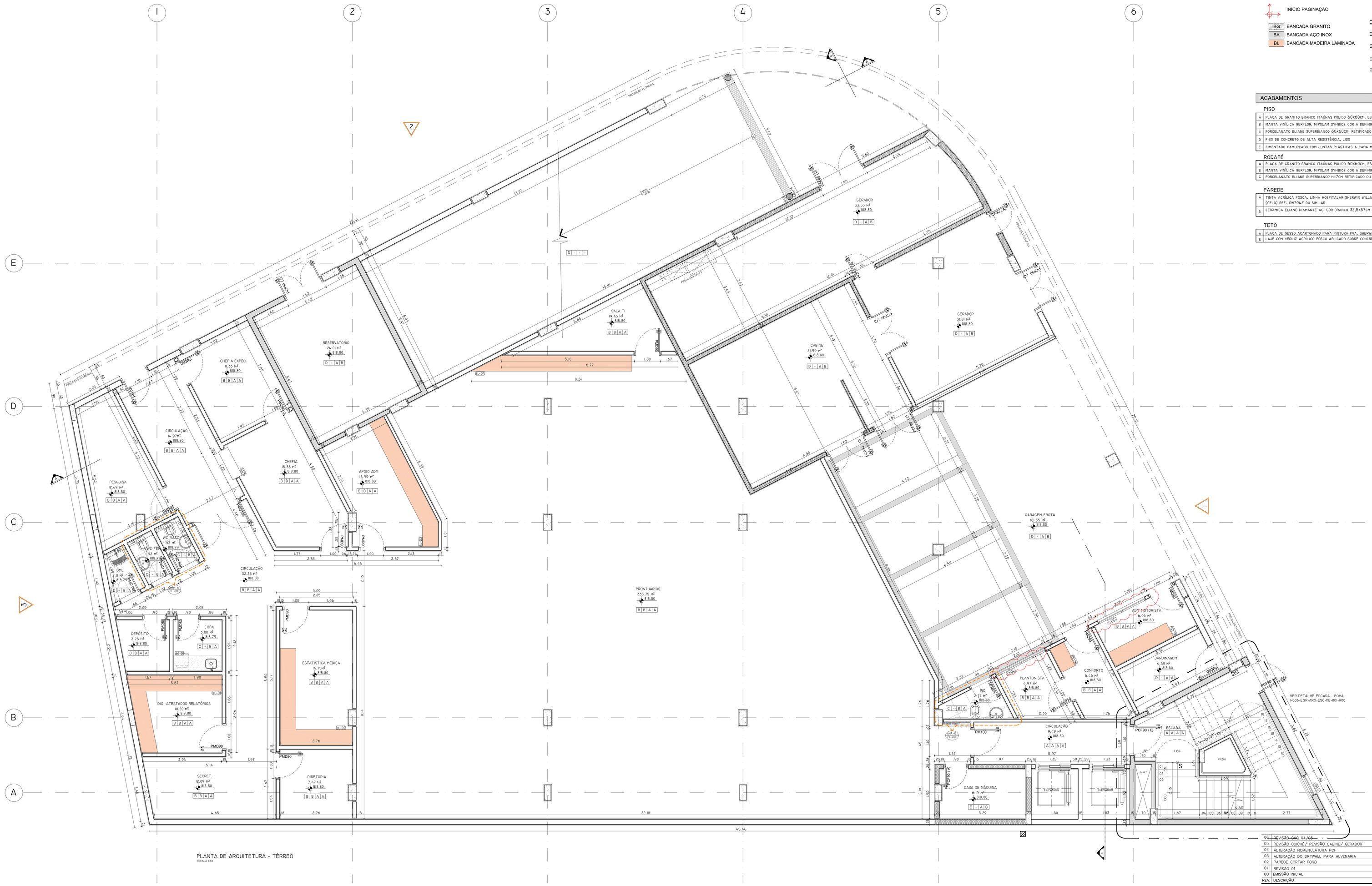

PLANTA DE ARQUITETURA - TÉRREO
ESCALA 1:50

LEGENDA

INÍCIO PAGINAÇÃO

- BG BANCADA GRANITO
- BA BANCADA AÇO INOX
- BL BANCADA MADEIRA LAMINADA

- ALVENARIA A CONSTRUIR
- ALVENARIA CORTA FOGO
- ALVENARIA COM REVESTIMENTO ACÚSTICO
- DRYWALL A CONSTRUIR
- DRYWALL VERDE

ACABAMENTOS

PISO

A	PLACA DE GRANITO BRANCO ITAÚNAS POLIDO 60X60CM, ESP. 2CM, H110CM OU SIMILAR
B	MANTA VINÍLICA GERFLOR, MIPOLAM SYMBIOZ COR A DEFINIR, LARGURA 2M, ESP. 3.2MM H110CM OU SIMILAR
C	PORCELANATO ELIANE SUPERBIANCO 60X60CM, RETIFICADO OU SIMILAR
D	PISO DE CONCRETO DE ALTA RESISTÊNCIA, LISO
E	CIMENTADO CAMURÇADO COM JUNTAS PLÁSTICAS A CADA METRO, NAS DUAS DIREÇÕES, NA COR NATURAL OU SIMILAR

RODAPÉ

A	PLACA DE GRANITO BRANCO ITAÚNAS POLIDO 60X60CM, ESP. 2CM, H110CM OU SIMILAR
B	MANTA VINÍLICA GERFLOR, MIPOLAM SYMBIOZ COR A DEFINIR, LARGURA 2M, ESP. 3.2MM H110CM OU SIMILAR
C	PORCELANATO ELIANE SUPERBIANCO H17CM RETIFICADO OU SIMILAR

PAREDE

A	TINTA ACRÍLICA FOSCA, LINHA HOSPITALAR SHERWIN WILLIAMS, PAREDES, COR SHOJI WHITE (GELO) REF. SW7042 OU SIMILAR
B	CERÂMICA ELIANE DIAMANTE AC, COR BRANCO 32,5X57CM OU SIMILAR

TETO

A	PLACA DE GESSO ACARTONADO PARA PINTURA PVA, SHERWIN WILLIAMS, COR SHOJI WHITE (GELO)
B	LAJE COM VERNIZ ACRÍLICO FOSCO APLICADO SOBRE CONCRETO APARENTE

REV.	DESCRIÇÃO	RESPONSÁVEL	DATA
06	VISTA ~~DAS~~ 04	MARIANA	07.03.2017
05	REVISÃO QUICHÊ/ REVISÃO CABINE/ GERADOR	MARIANA	30.01.2017
04	ALTERAÇÃO NOMENCLATURA PCF	MARIANA	14.12.2016
03	ALTERAÇÃO DO DRYWALL PARA ALVENARIA	MARIANA	09.11.2016
02	PAREDE CORTAR FOGO	MARIANA	04.11.2015
01	REVISÃO 01	MARIANA	01.11.2016
00	EMISSÃO INICIAL	HAYLÊ	25.05.2015

PLANTA CHAVE

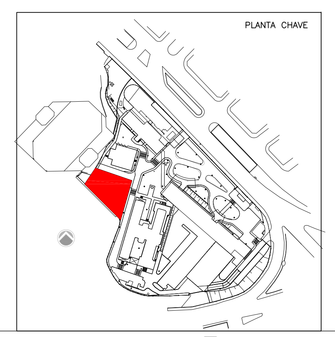

valdeci ferreira
& arquitetos associados

Autor do projeto executivo: Arq. Valdeci Ferreira Alves
CAU / SP nº: A84597-3
Art. nº:

SECRETARIA DE ESTADO DA SAÚDE – SUS/SP

NOTAS

1. CONFERIR MEDIDAS NO LOCAL.
2. MEDIDAS EM METRO, EXCETO ONDE INDICADO
3.
4.
5.
6.
7.
8.
9.
10.
11.

GRUPO TÉCNICO DE EDIFICAÇÕES

Av. Dr. Enéas de Carvalho Aguiar, nº.188, 3ºandar
São Paulo-SP Cep 05403-000
Tel. (11)3066 8420 Fax (11)3066 8482

ÓRGÃO: INSTITUTO DE INFECTOLOGIA EMÍLIO RIBAS
ENDEREÇO: AV. DR. ARNALDO, 165 – SÃO PAULO – SP
DESENHO: EDIFÍCIO GARAGEM – TÉtérreo
ARQUITETURA

PROJETO EXECUTIVO

TÍTULO DO ESPAÇO:
PRANCHA: EGR–101
ESCALA: 1:50
DATA: MAIO/2015
ARQUIVO: I-006-egr-arq-arq-pe-101-r06.dwg

RESPONSÁVEL TÉCNICO: Arq. ASHEMAR DIZIOLI FERNANDES
DESENHISTA: Arq. MARIA CRISTINA GOMES JOTTEN