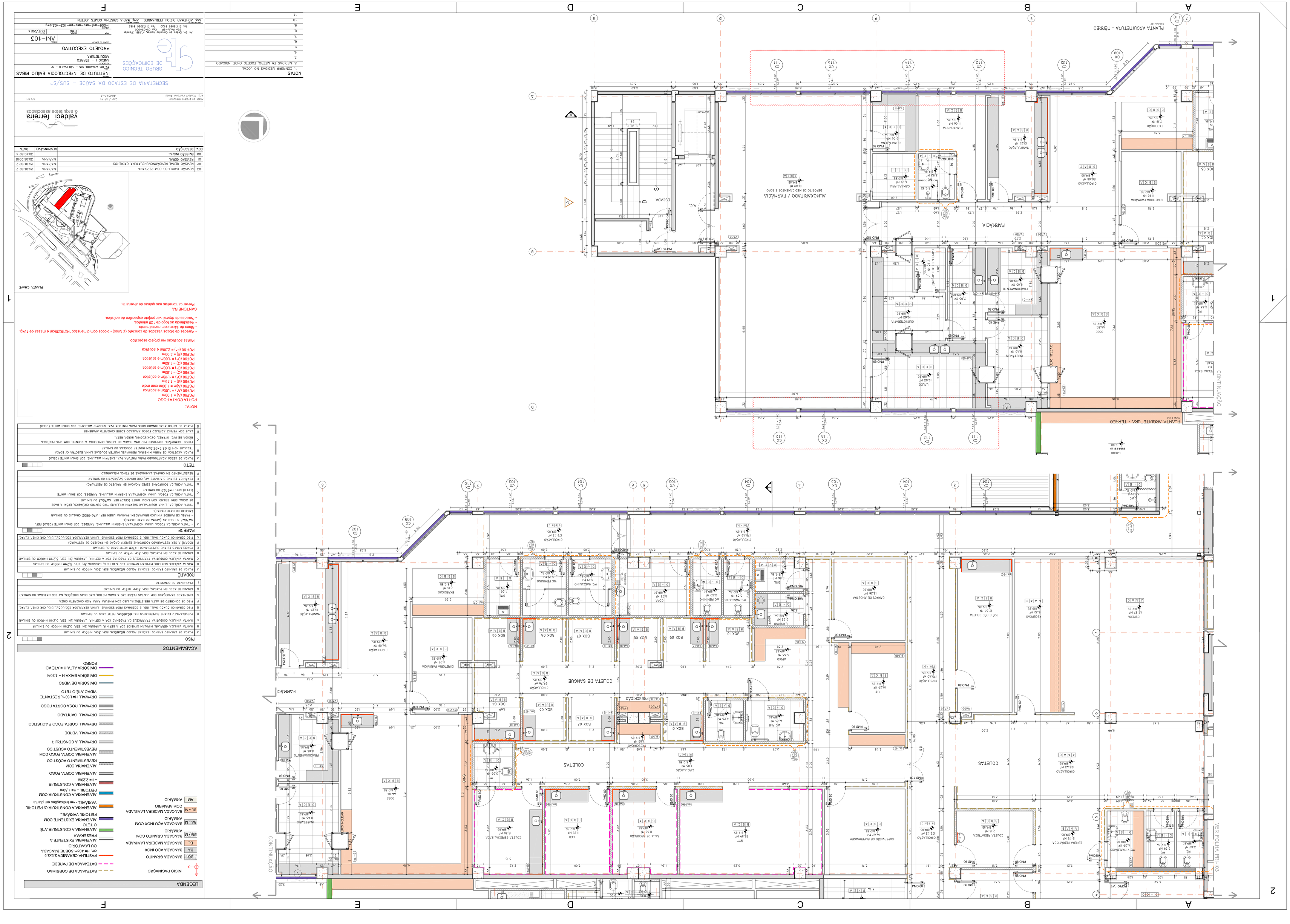

LEGENDA

- INÍCIO PAGINAÇÃO
- BATE-MACA DE CORRIMÃO
- BATE-MACA DE PAREDE
- PASTILHA CERÂMICA 2,5x2,5 cm, H=4m SOBRE BANCADA OU LAVATÓRIO
- ALVENARIA EXISTENTE A PREESERVAR
- ALVENARIA A CONSTRUIR ATÉ O TETO
- ALVENARIA EXISTENTE COM PETITORIL VARIÁVEL
- ALVENARIA A CONSTRUIR C/ PETITORIL VARIÁVEL - ver indicações em planta
- ALVENARIA A CONSTRUIR COM PETITORIL - H= 1,80m
- ALVENARIA A CONSTRUIR COM PETITORIL - H= 2,00m
- ALVENARIA COM
- ALVENARIA CORTA FOGO
- ALVENARIA A CONSTRUIR
- ALVENARIA CORTA FOGO COM REVESTIMENTO ACÚSTICO
- ALVENARIA COM REVESTIMENTO ACÚSTICO
- DRYWALL A CONSTRUIR
- DRYWALL VERDE
- DRYWALL CORTA FOGO E ACÚSTICO
- DRYWALL BARRADO
- DRYWALL H=1,30m, PERSIANTE
- DRYWALL ROSA CORTA FOGO
- DIVISÓRIA DE VIDRO
- DIVISÓRIA BAIXA H = 1,30M
- DIVISÓRIA ALTA H = ATÉ AO FORRO
- BG - BANCADA GRANITO
- BA - BANCADA AÇO INOX
- BL - BANCADA MADEIRA LAMINADA
- BG - M - BANCADA GRANITO COM ARMÁRIO
- BA - M - BANCADA AÇO INOX COM ARMÁRIO
- BL - M - BANCADA MADEIRA LAMINADA COM ARMÁRIO
- AM - ARMÁRIO

ACABAMENTOS

PISO

A	PLACA DE GRANITO BRANCO TIJUCAS POLIDO 60x60cm, ES= 2cm, H=0cm OU SHELF
B	MANTA VINÍLICA GERFLOR, REFLUXA SYMBIOZ COR A DEFINIR, LARGURA 2M, ES= 3,2mm H=0cm OU SHELF
C	MANTA VINÍLICA CONCUTUX TRAFFIRTEX DA FABRICAC COR A DEFINIR, LARGURA 2M, ES= 3,2mm H=0cm OU SHELF
D	PISO CERÂMICO 30x60 GAIL, INC. E COZINHAS PROFISSIONAIS, LINHA KERAFORCE COD.B032_1010, COR CINZA CLARO,
E	PISO CERÂMICO 30x60 GAIL, INC. E COZINHAS PROFISSIONAIS, LINHA KERAFORCE COD.B032_1010, COR CINZA CLARO,
F	PISO DE CONCRETO DE ALTA RESISTÊNCIA, LISO COM PINTURA PARA USO CONCRETO ZONA
G	CIMENTADO CAIMQUECO COM JUNTAS PLÁSTICAS A CAIXA METRO, NAS DUAS DIREÇÕES, NA COR NATURAL, OU SIMILAR
H	PAVIMENTO DE CONCRETO

RODAPÉ

A	PLACA DE GRANITO BRANCO TIJUCAS POLIDO 60x60cm, ES= 2cm, H=0cm OU SHELF
B	MANTA VINÍLICA GERFLOR, REFLUXA SYMBIOZ COR A DEFINIR, LARGURA 2M, ES= 3,2mm H=0cm OU SHELF
C	MANTA VINÍLICA CONCUTUX TRAFFIRTEX DA FABRICAC COR A DEFINIR, LARGURA 2M, ES= 3,2mm H=0cm OU SHELF
D	RODAPÉ ALTO EM PLACAS, ES= 2cm H=10cm OU SHELF
E	PORCELANATO ELIANE SUPERBRANCO H=10cm RETIFICADO OU SHELF
F	RODAPÉ A SER REALIZADO (CONFORME ESPECIFICAÇÃO EM PROJETO DE RESTAURO)
G	PISO CERÂMICO 30x60 GAIL, INC. E COZINHAS PROFISSIONAIS, LINHA KERAFORCE COD.B032_1010, COR CINZA CLARO,

PAREDE

A	- TINTA ACRÍLICA FOSCA, LINHA HOSPITALAR SHERWIN WILLIAMS, PAREDES, COR SHOJI WHITE (GELO) REF. SW7042 OU SHELF (ACIMA DO BATE MACA)
	- PAREDE DO FUNDO DE CONSULTÓRIO, PINTURA LINEN REF. SW7015 CHIC OU SHELF (ABAIXO DO BATE MACA)
B	PORCELANATO ELIANE SUPERBRANCO H=10cm RETIFICADO, ERPIXI, A BASE
C	TINTA ACRÍLICA FOSCA, LINHA HOSPITALAR SHERWIN WILLIAMS, PAREDES, COR SHOJI WHITE (GELO) REF. SW7042 OU SHELF
D	DE AÇUL, SEM BRILHO, COR SHOJI WHITE (GELO) REF. SW7042 OU SHELF
E	PORCELANATO ELIANE SUPERBRANCO H=10cm RETIFICADO OU SHELF
F	RESSEMPLASTO EM CAMADAS ENVASADAS DE FENOL, PELÍCANICO.

TETO

A	PLACA DE GESSO ACARTONADO PARA FURUSA, FAL SHERWIN WILLIAMS, COR SHOJI WHITE (GELO)
B	PLACA ACÚSTICA DE FIBRA MINERAL REMOVÍVEL, HUNTER DOUGLAS LINHA ELECTRA C/ BORDA TEGULAR HD-115 56x56cm OU SIMILAR
C	PERFIL REMOVÍVEL COMPOSTO POR UMA PLACA DE GESSO, REVESTIDA A QUENTE, COM UMA PELÍCULA SÍLICA DE PVC, SYMBEX, 625x625mm, BORDA BETA
D	PLACA DE GESSO ACARTONADO FOSCO APLICADO SOBRE CONCRETO APARENTE
E	PLACA DE GESSO ACARTONADO BOCA PARA FURUSA, SHERWIN WILLIAMS, COR SHOJI WHITE (GELO)

NOTA:
PORTA CORTA FOGO
PCF90 (A) = 1,00m a acústica
PCF90 (B) = 1,00m a acústica
PCF90 (A1) = 1,00m com mola
PCF90 (B1) = 1,5m
PCF90 (C) = 1,60m a acústica
PCF90 (C1) = 1,60m a acústica
PCF90 (D) = 1,60m
PCF90 (D1) = 1,60m a acústica
PCF90 (E) = 2,00m
PCF90 (F) = 1,60m a acústica
PCF 90 (F1) = 2,30m a acústica

Portas acústicas ver projeto específico.

- Paredes de blocos vazados de concreto (2 furos) - blocos com dimensão: 14x19x39cm e massa de 13kg.
- Revestimento de rodapé de 120 mm altos.
- Paredes de drywall ver projeto específico de acústica.

CANTONEIRA
Prever cantoneiras nas quinas de alvenaria.

PLANTA CHAVE

REV	DESCRIÇÃO	RESPONSÁVEL	DATA
03	REVISÃO CAIXILHOS COM PERSIANA	MARIANA	24.01.2017
02	REVISÃO GERAL RECUANDO/RETIRANDO CAIXILHOS	MARIANA	24.06.2017
01	REVISÃO GERAL	MARIANA	30.06.2015
00	EMISSÃO INICIAL	MARIANA	30.10.2014

valdeci ferreira
& arquitetos associados

Nome do projeto executivo
Cód. / p/ nº
Arq. Valdeci Ferreira Alves
A4697-3
Mês / Ano

SECRETARIA DE ESTADO DA SAÚDE – SUS/SP

INSTITUTO DE INFECTOLOGIA EMÍLIO RIBAS
Av. Dr. Arnaldo, 165 - São Paulo - SP
Arquitetura
ANEXO I - TÉRREO
PROJETO EXECUTIVO
Conteúdo do projeto executivo
Formato
ANI-103
Data
Mês
01/12/2014
Escala
1:50

GRUPO TÉCNICO DE EDIFICAÇÕES
Av. Dr. Enéas de Carvalho Aguiar, nº 188, 3º andar
Cep 05403-000
São Paulo-SP
Fax (11)3066 8462
Tel (11)3066 8420
Arq. ADHEMAR DIZIOLI FERNANDES
Arq. MARIA CRISTINA OMETTO
Arquivo de Ctrl.
I-006-anl-qrg-qrg-pe-103.dwg

NOTAS
1. CONSULTAR MEDIDAS NO LOCAL
2. MEDIDAS EM METRO, EXCETO ONDE INDICADO
3
4
5
6
7
8
9
10
11