

CORTE AA
ESC. 1:50

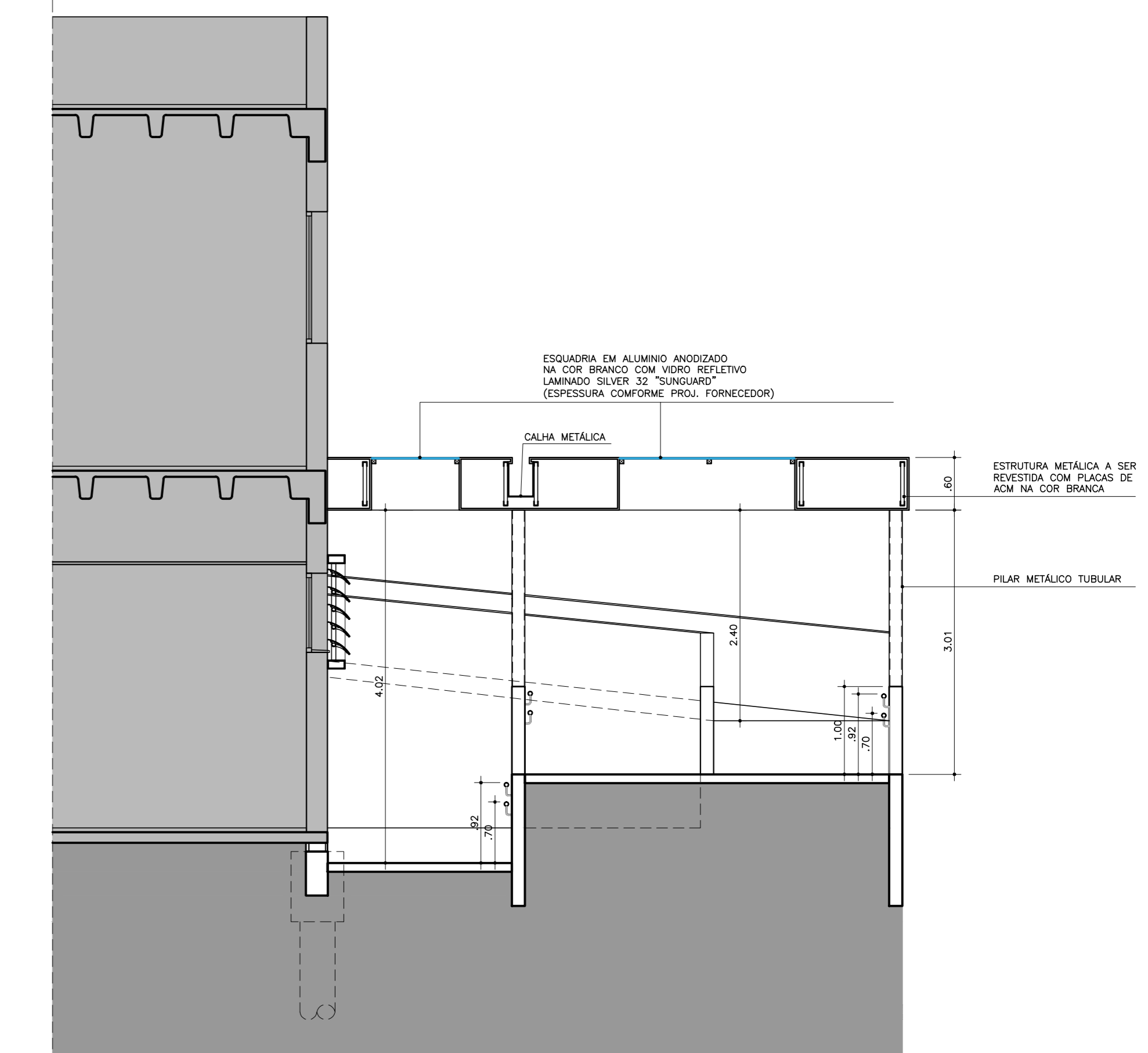

CORTE BB
ESC. 1:50

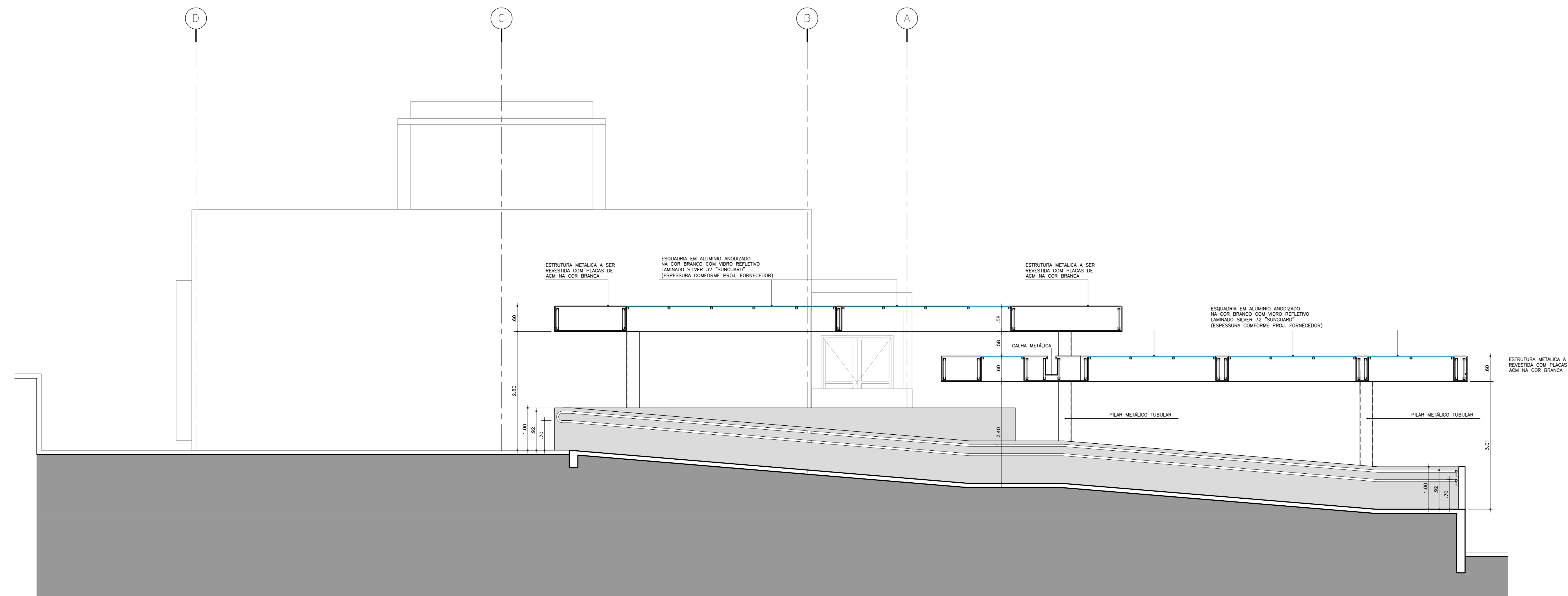

CORTE CC
ESC. 1:50

REV.	DESCRIÇÃO	RESPONSÁVEL	DATA

Secretaria de Estado da Saúde

GOVERNO DO ESTADO
SAO PAULO

NOTAS
1. CONFERIR MEDIDAS NO LOCAL
2. MEDIDAS EM METRO, EXCETO ONDE INDICADO

HOSPITAL REGIONAL DR. LEOPOLDO BEVILACQUA
R. DOS EXPEDICIONÁRIOS, 140 - PARQUEIRA AÇÚ - SP
MARQUÊSE 03 - INTERLIGAÇÃO HOSPITAL - SMD
CORTES AA, BB e CC

PROJETO DE ARQUITETURA
H-040 AR-89
18/02/2017

Ar. Dr. Enéas Corrêa de Aguiar, nº188, 3ª andar
506 Funchal - SP - CEP: 05423-000
Tel.: (11)3066 8420 Fax: (11)3066 8482

www.gte.com.br
Arq. ADHEMAR DIZIOLI FERNANDES
Arq. M. CRISTINA GOMES JOTTEN
Arq. FÁBIO CORRADI