

PLANTA  
ESC.: 1:25  
AM 15 - AMPLIAÇÃO SANITÁRIO PNE FEMININO E MASCULINO - 1º PAVIMENTO

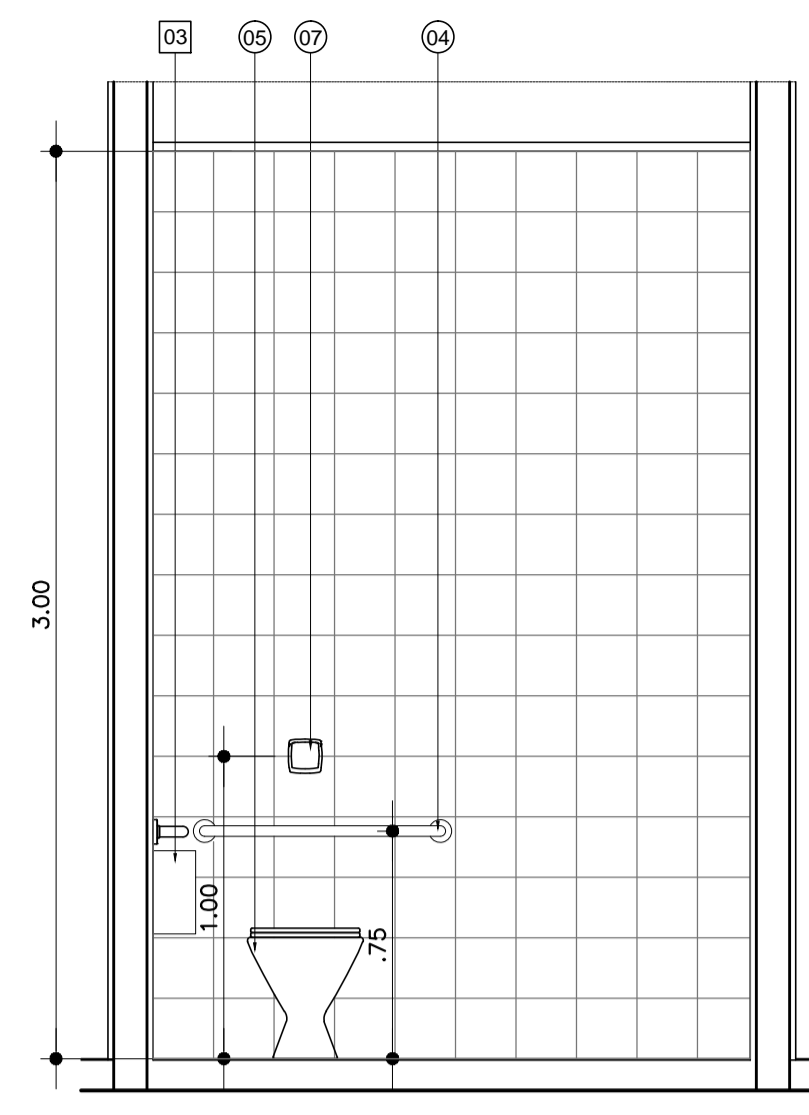

VISTA 01  
ESC.: 1:25

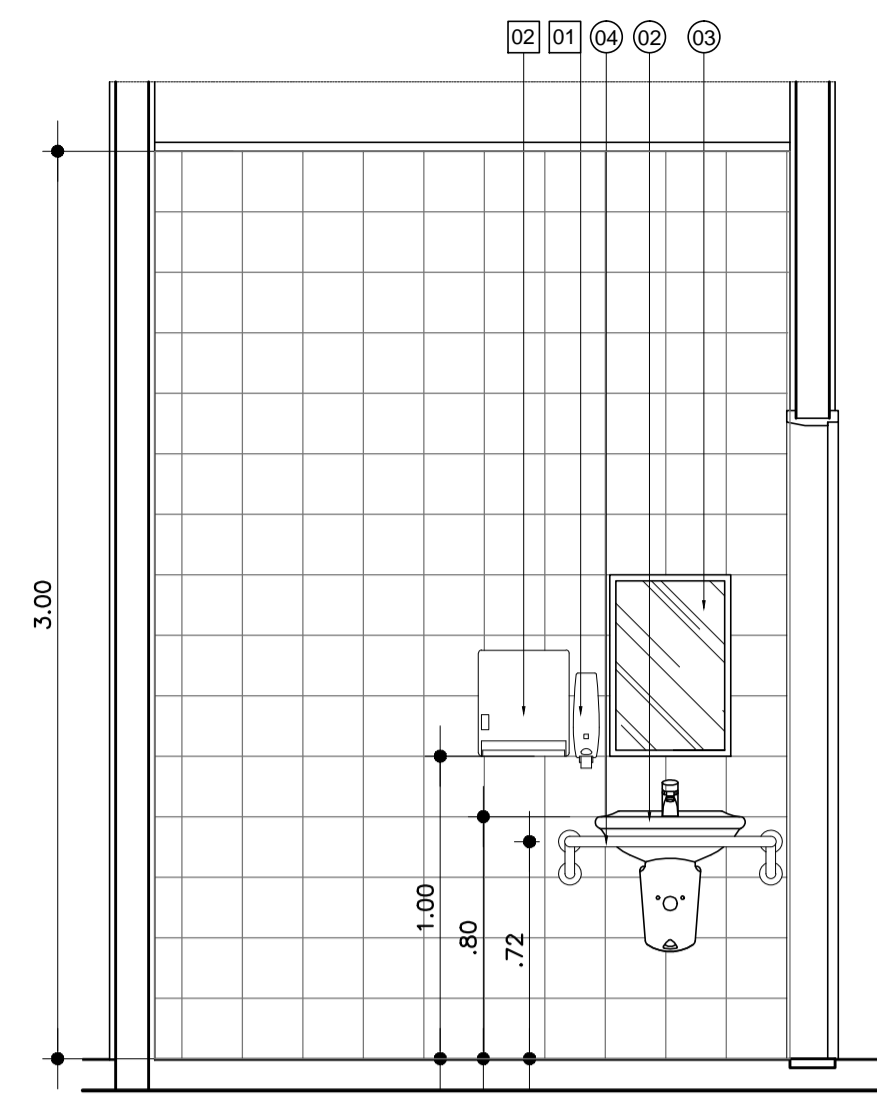

VISTA 02  
ESC.: 1:25

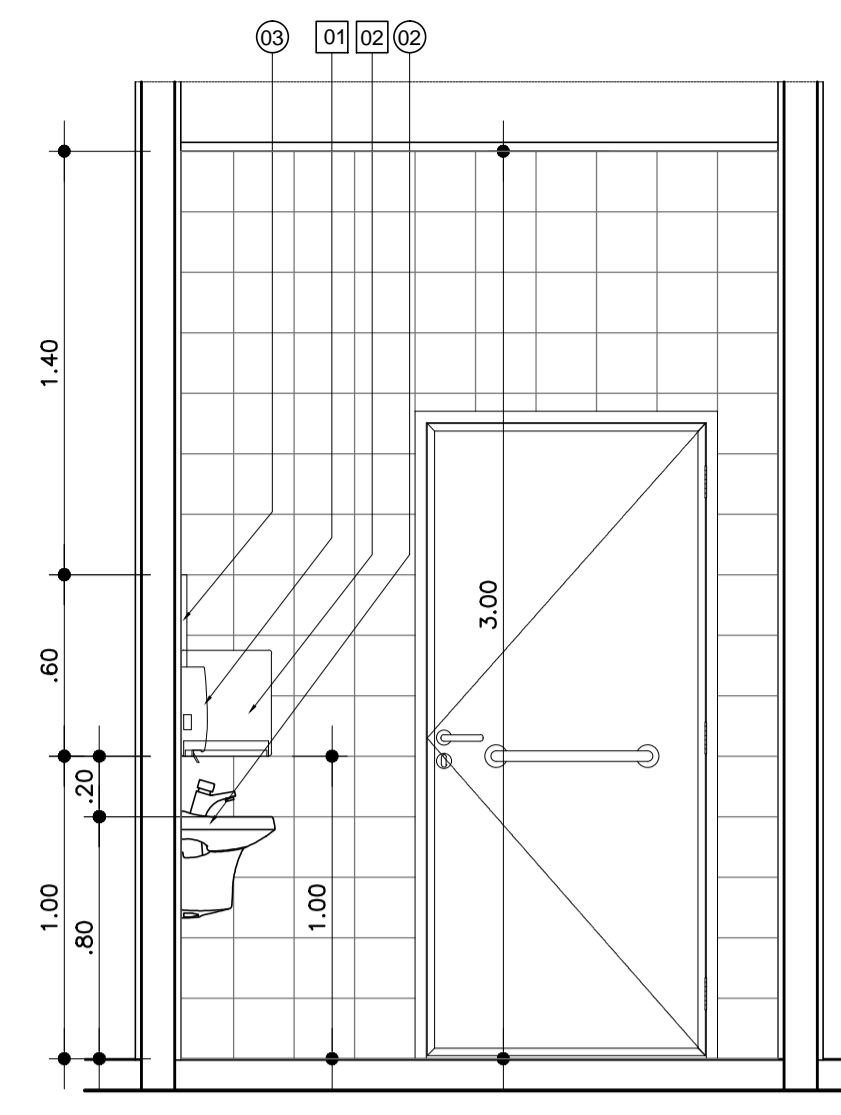

VISTA 03  
ESC.: 1:25

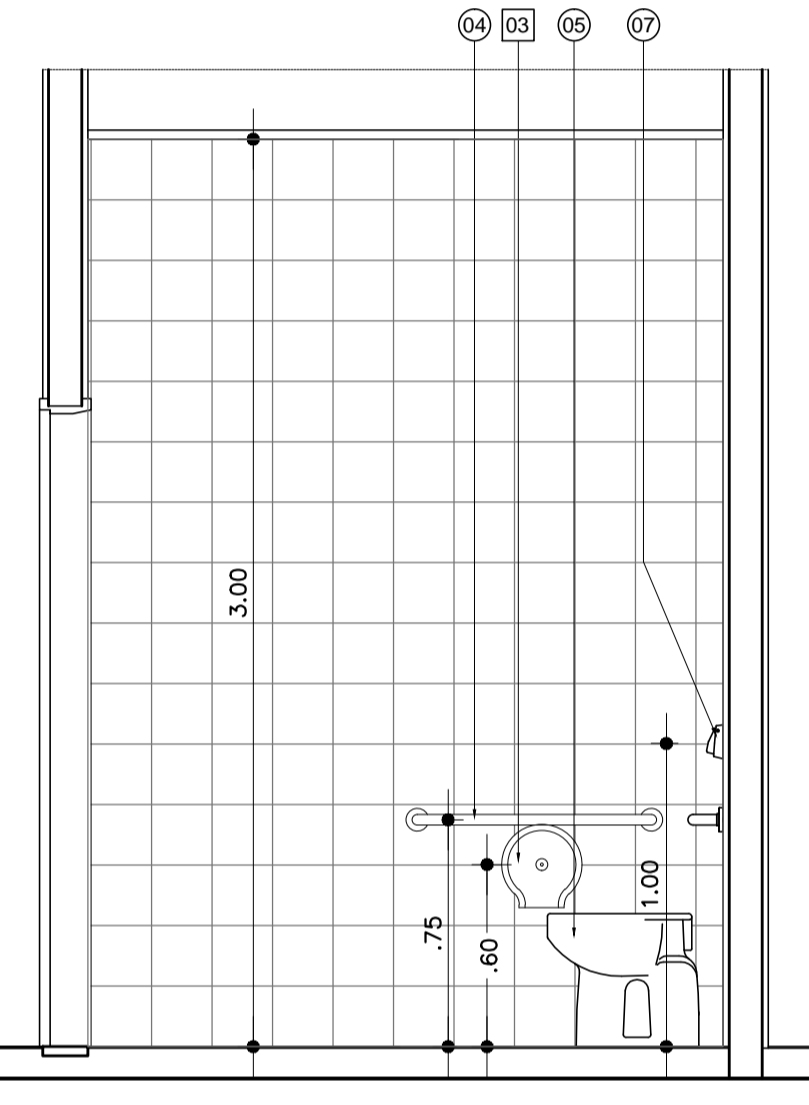

VISTA 04  
ESC.: 1:25

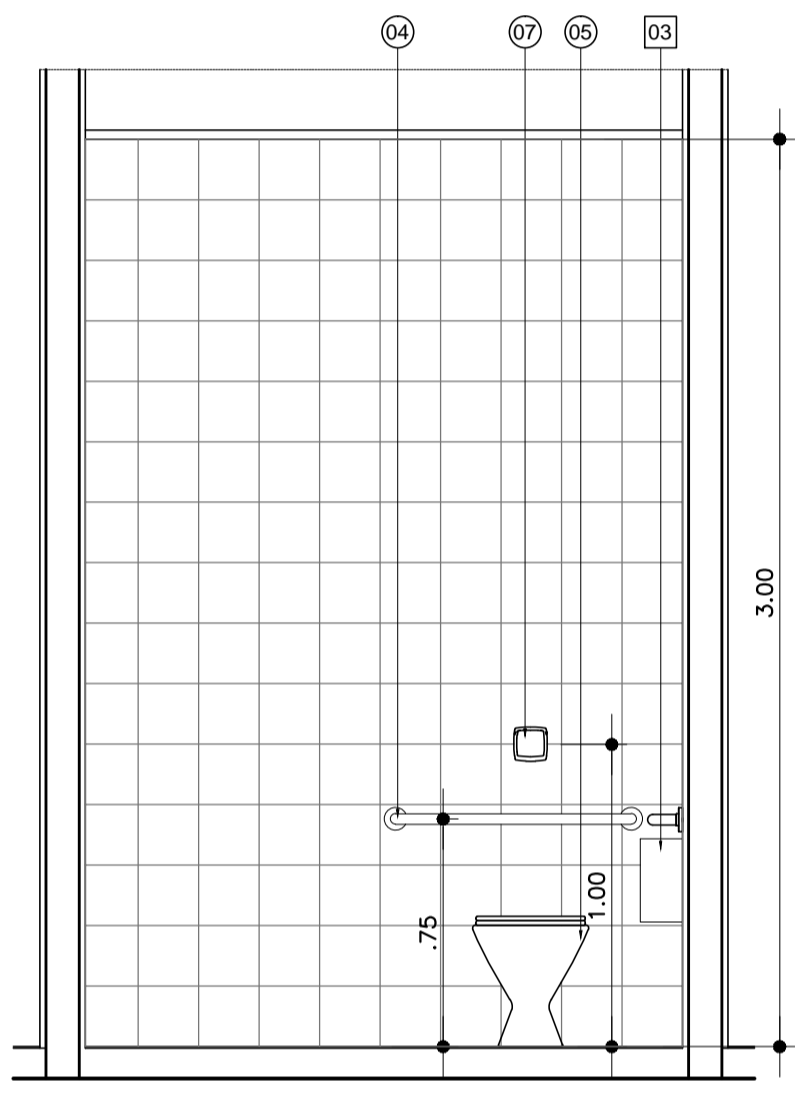

VISTA 05  
ESC.: 1:25

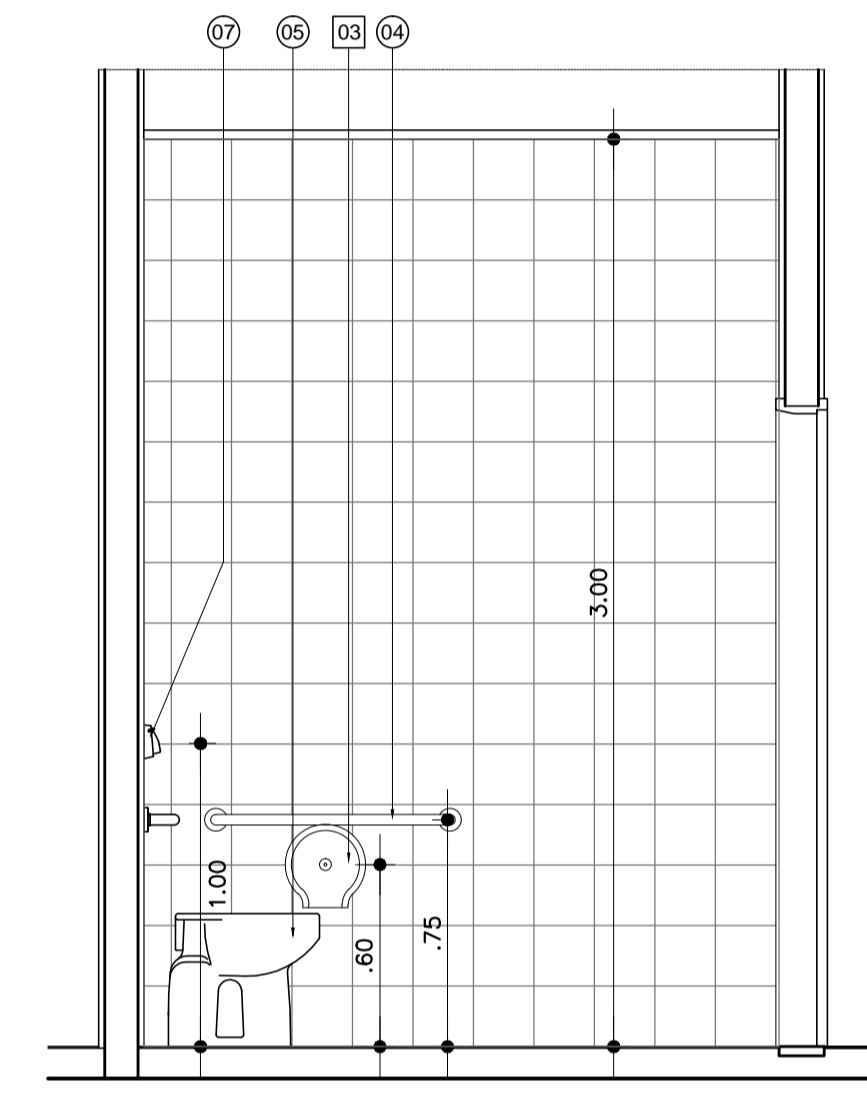

VISTA 06  
ESC.: 1:25

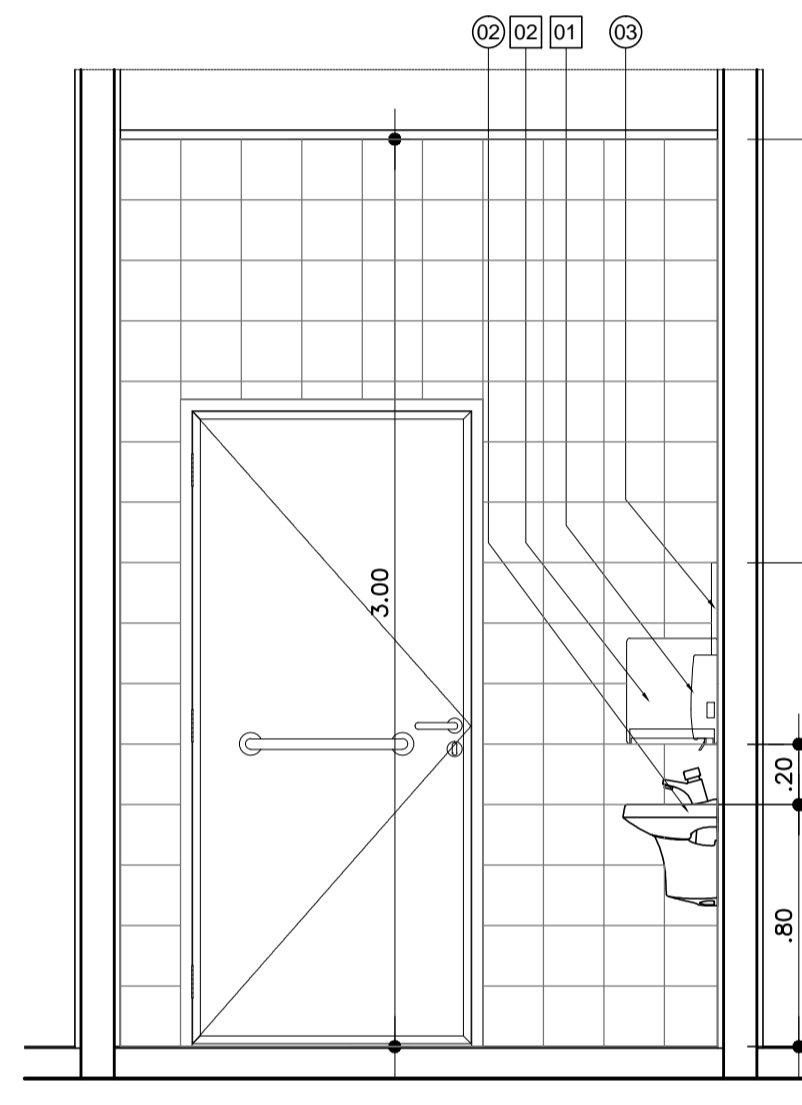

VISTA 07  
ESC.: 1:25

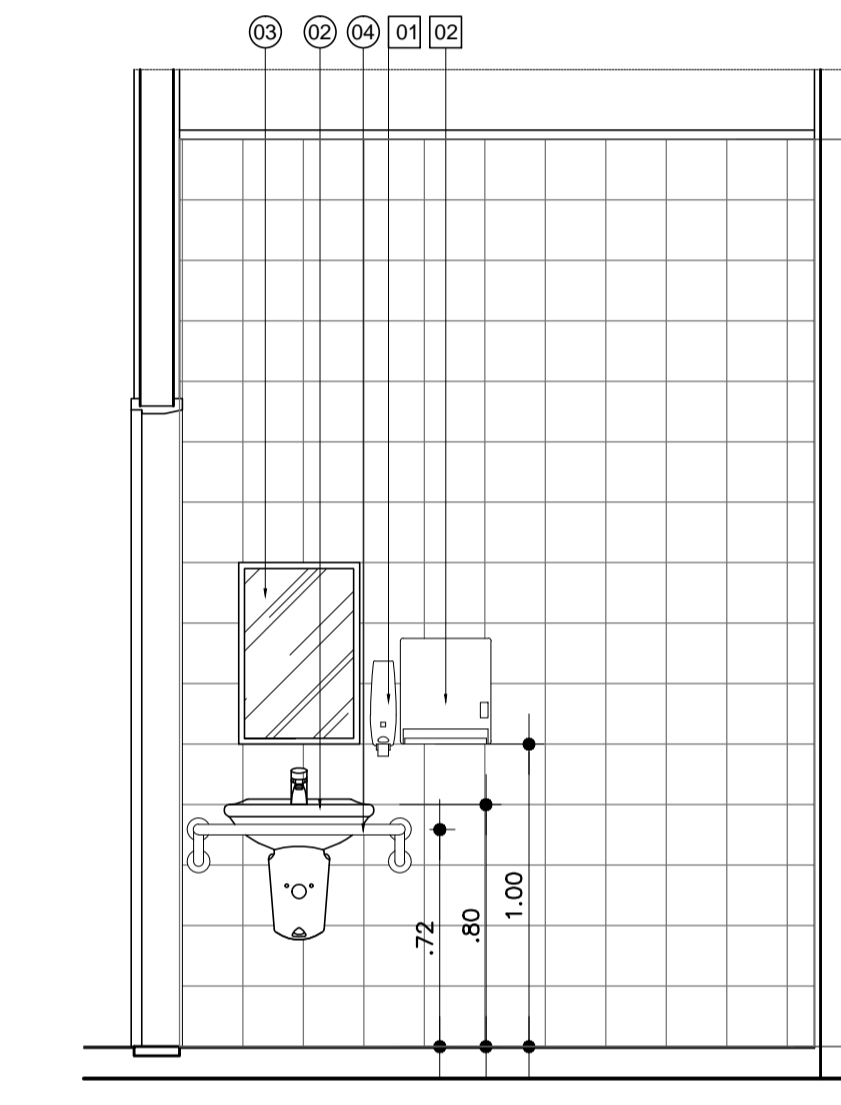

VISTA 08  
ESC.: 1:25

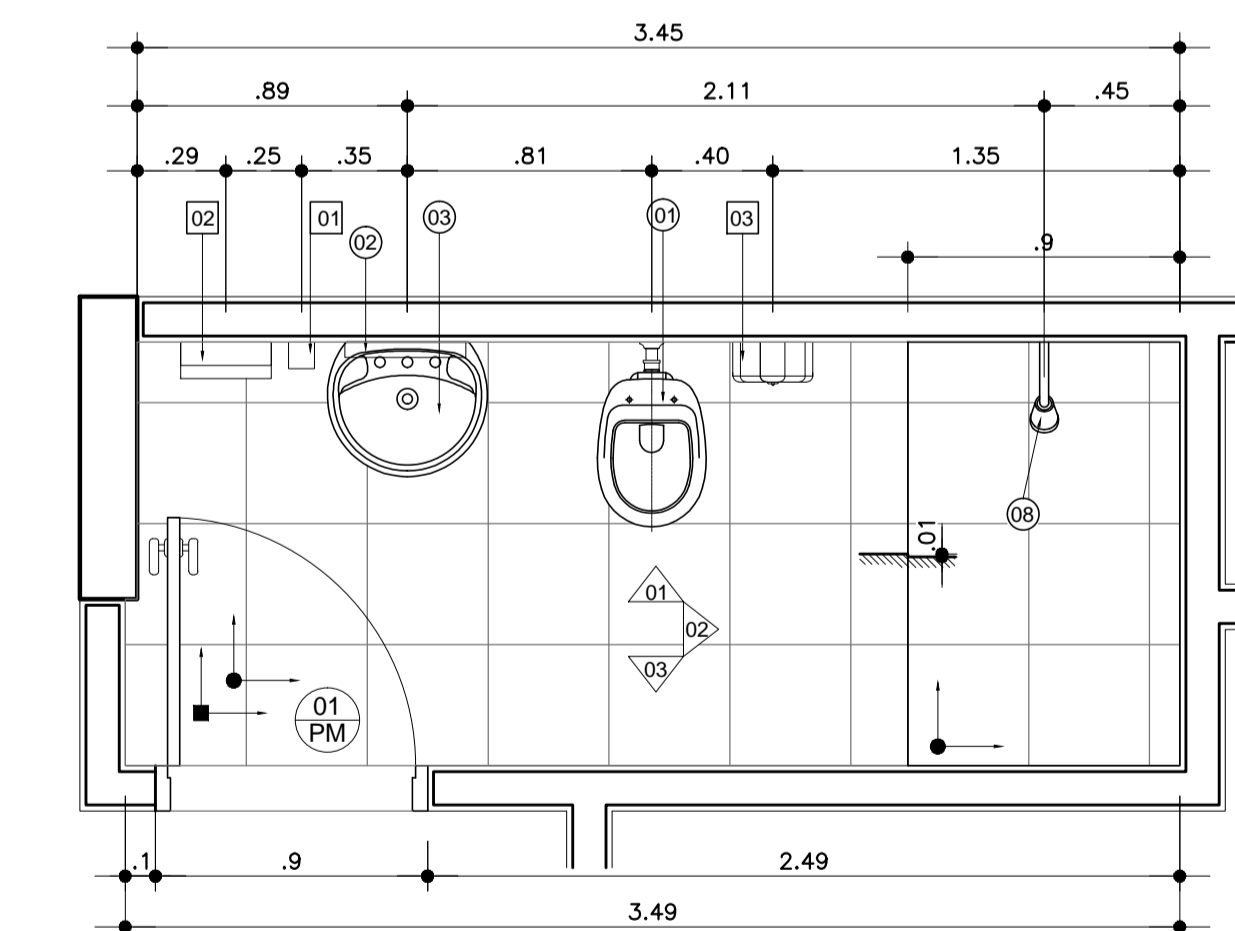

PLANTA  
ESC.: 1:25  
AM 18 - AMPLIAÇÃO SANITÁRIO - 1º PAVIMENTO

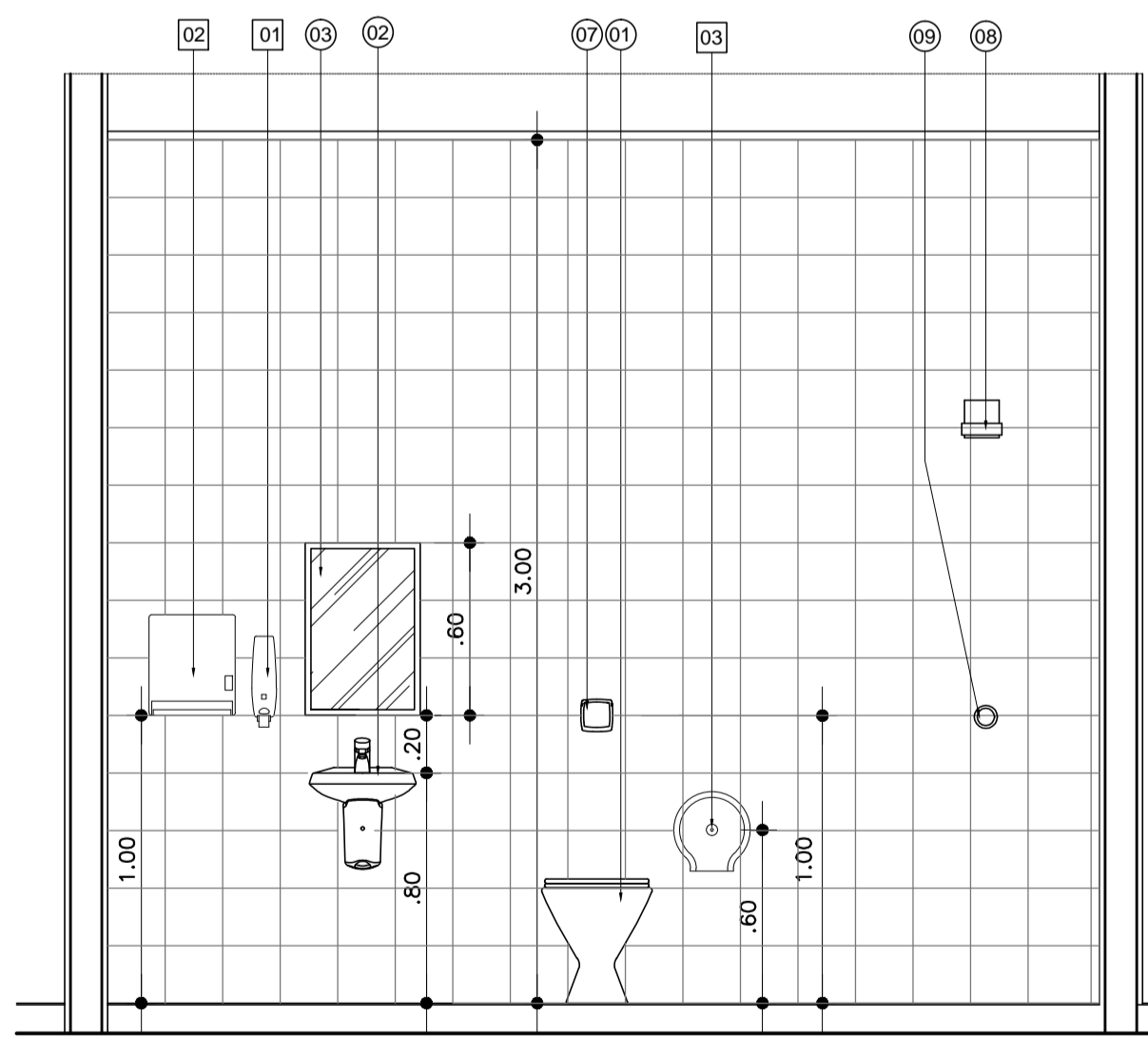

VISTA 01  
ESC.: 1:25

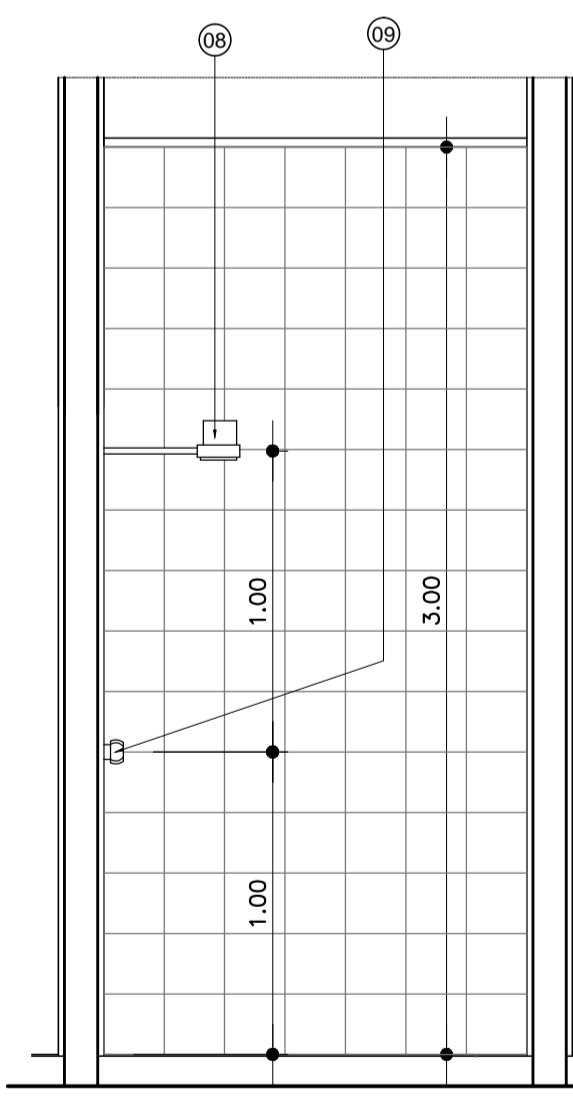

VISTA 02  
ESC.: 1:25

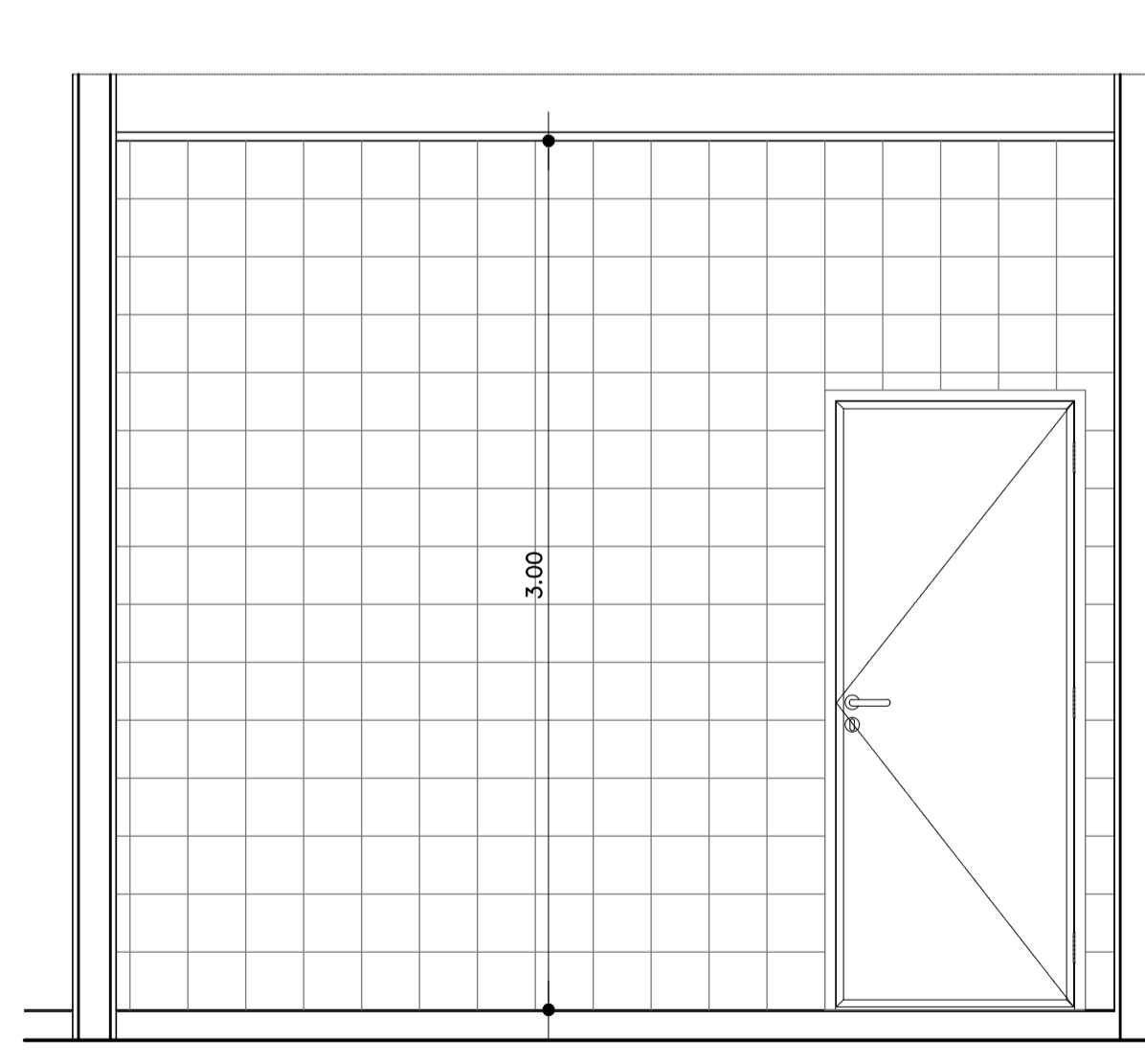

VISTA 03  
ESC.: 1:25

## TABELA DE ACABAMENTOS

### PISO

- MANTA VINÍLICA FLEXÍVEL COM ESPESURA DE 2,0MM, PARA TRÁFEGO INTENSO, JUNTAS TRATADAS COM SOLDA EM PVC. REF. TARKETT FADEMAC OU SIMILAR. VER DESENHO DE PAGINAÇÃO DE PISO.
- MANTA VINÍLICA CONDUTIVA, ALTO TRÁFEGO, FLEXÍVEL E HOMOGÊNEA, CONSTITUÍDA POR LIGA TERMOPLÁSTICA HOMOGÊNEA COMPOSTA POR RESINA VINÍLICA, FIBRAS DE CARBONO E PIGMENTOS, ESPESURA DE 2,0MM, MODELO TORO EL, NA COR VERDE REF. 115 DA TARKETT FADEMAC OU SIMILAR. (VER DESENHO DE PAGINAÇÃO).
- PISO CERÂMICO, PLACAS DE 40 X 40 cm. PEI 5, REF. ELIANE OU SIMILAR.
- PORCELANATO EM PLACAS DE 60 X 60 cm ACABAMENTO BRILHANTE, REF. ELIANE OU SIMILAR.
- PORCELANATO EM PLACAS DE 60 X 60 cm ANTIDERRAPANTE, REF. ELIANE OU SIMILAR.
- CIMENTADO DESEMPENADO LISO SOBRE LAJE IMPERMEABILIZADA.
- PISO CERÂMICO EXTRUDADO DE ALTA RESISTÊNCIA, PLACAS DE 240 X 240 mm, REF. GAIL OU SIMILAR.

### RODAPÉ

- RODAPÉ VINÍLICO BOLEADO TIPO HOSPITALAR, H=7,0 cm DE ALTURA, EM NÍVEL, A SER EXECUTADO COM A PRÓPRIA MANTA, CONFORME ESPECIFICAÇÃO DO FABRICANTE. REF. TARKETT FADEMAC OU SIMILAR.
- RODAPÉ VINÍLICO CONDUTIVO BOLEADO TIPO HOSPITALAR, H=7,0 cm DE ALTURA, EM NÍVEL, A SER EXECUTADO COM A PRÓPRIA MANTA, CONFORME ESPECIFICAÇÃO DO FABRICANTE. REF. TARKETT FADEMAC OU SIMILAR.
- RODAPÉ EM PORCELANATO MESMA REF. PISO 4, H= 10 cm DE ALTURA, REF. ELIANE OU SIMILAR.
- RODAPÉ EM PORCELANATO MESMA REF. PISO 5, H= 10 cm DE ALTURA, REF. ELIANE OU SIMILAR.
- RODAPÉ EM CIMENTADO DESEMPENADO ACAB. EM BOLEADO
- RODAPÉ CERÂMICO EXTRUDADO DE ALTA RESISTENCIA, PLACAS DE 240 X 116 mm, REF. GAIL OU SIMILAR.

### PAREDE

- PINTURA LÁTEX ACRÍLICA, ACABAMENTO ACETINADO, LAVÁVEL, LINHA HOSPITALAR PAREDES E TETO, REF. SHERWIN WILLIAMS OU SIMILAR.
- REVESTIMENTO EM VINIL ATÉ A ALTURA DO BATE-MACAS E O RESTANTE PINTURA LÁTEX ACRÍLICA, ACABAMENTO ACETINADO, LAVÁVEL, LINHA HOSPITALAR PAREDES E TETO, REF. SHERWIN WILLIAMS OU SIMILAR.
- PINTURA LÁTEX ACRÍLICA, ACABAMENTO ACETINADO, LAVÁVEL, LINHA HOSPITALAR PAREDES E TETO, REF. SHERWIN WILLIAMS OU SIMILAR. (PREVER PROTEÇÃO RADIOLOGIA COM MASSA BARITADA)
- AZULEJO 20 X 20, ACETINADO, COR BRANCO, REF. CECRISA OU SIMILAR
- PINTURA EPOXI HIDROSSOLÚVEL, ACABAMENTO SEMI-BRILHO, REF. INTERNACIONAL TINTAS OU SIMILAR.
- PINTURA LÁTEX PVA, REF. SUVINIL OU SIMILAR.

### TETO

- PINTURA ACRÍLICA TIPO HOSPITALAR, COR BRANCA, SOBRE FORRO DE GESSO FIXO.
- FORRO DE GESSO REMOVÍVEL, ACABAMENTO EM PELÍCULA DE PVC, PLACAS DE 1250 X 625 mm, REF. PLACO OU SIMILAR.
- PINTURA LÁTEX PVA SOBRE LAJE, REF. SUVINIL OU SIMILAR.
- FORRO TERMO ACÚSTICO EM FIBRA DE LÃ MINERAL, EM PLACAS DE 625 X 625mm, REF. ARMSTRONG OU SIMILAR.

### LEGENDA DE INDICADORES

- INDICADOR DE COMPONENTES DE MADEIRA
- INDICADOR DE COMPONENTES DE ALUMÍNIO OU FERRO
- IND. DE BANCADAS DE AÇO INOX, GRANITO E MADEIRA
- INDICADOR DE AMPLIAÇÃO DE ÁREAS MOLHADAS

### LEGENDA

- ALVENARIA A CONSTRUIR
- ALVENARIA A CONSTRUIR
- DRY-WALL A CONSTRUIR
- ALVENARIA A DEMOLIR
- BATE-MACAS
- BATE-CAMAS

### OBSERVAÇÕES GERAIS

- VERIFICAR MEDIDAS NA OBRA.

### SENTIDO DE PAGINAÇÃO PISO/ PAREDE

- SENTIDO PAGINAÇÃO DE PISO
- SENTIDO PAGINAÇÃO DE PAREDE

### LEGENDA DE LOUÇAS E PEÇAS:

- 01 BACIA SANITÁRIA CONVENCIONAL
- 02 LAVATÓRIO DE MEIA COLUNA
- 03 ESPELHO 40 X 60 cm
- 04 BARRA DE APOIO EM AÇO INOX COMP. 80 cm
- 05 BACIA SANITÁRIA ADAPTADA PARA PNE
- 06 CUBA EMBUTIDA
- 07 VALVULA HYDRA
- 08 CHUVEIRO
- 09 REGISTRO
- 10 MICTÓRIO
- 11 TAMPO DE GRANITO
- 12 SOLEIRA DE GRANITO
- 13 DIVISÓRIA

### LEGENDA DE ACESSÓRIOS

- 01 DISPENSER DE SABÃO LÍQUIDO
- 02 PORTA PAPEL TOALHA
- 03 PORTA PAPEL HIGIÊNICO

### OBSERVAÇÕES GERAIS

- OS ACESSÓRIOS ORA INDICADOS NO PROJETO, NÃO FAZEM PARTE DO ESCOPO DE OBRA, SENDO QUE SUAS REPRESENTAÇÕES SÃO MERAMENTE ILUSTRATIVAS, SERVINDO APENAS COMO REFERÊNCIA PARA LOCAÇÃO E INSTALAÇÃO.
- NOS SANITÁRIOS DE DEFICIENTES FÍSICOS, CONSIDERAR ESPELHO COM INCLINAÇÃO DE 10% COM RELAÇÃO AO PLANO VERTICAL.
- NOS SANITÁRIOS DE DEFICIENTES FÍSICOS, CONSIDERAR AS PAPELEIRAS COM ALTURA IGUAL A 1,00 m DO PISO ACABADO.

### NOTAS

- CONFERIR MEDIDAS NO LOCAL
- MEDIDAS EM METRO, EXCETO ONDE INDICADO

REV. | DESCRIÇÃO

RESPONSÁVEL | DATA

Secretaria de Estado da Saúde

GOVERNO DO ESTADO  
SAO PAULO

GRUPO TÉCNICO  
DE EDIFICAÇÕES

HOSPITAL REGIONAL DR. LEOPOLDO BEVILACQUA  
R. DOS EXPEDICIONÁRIOS, 140 - PARIQUERA AÇU - SP  
AMPLIAÇÃO DE ÁREAS MOLHADAS 14  
1º PAVIMENTO

PROJETO DE ARQUITETURA

H-040 | AR-76

ÁREA | ESCALA | DATA  
1:25 | 15/12/2017

ARQUIVO | HRLB-ARQ-EX-HOSP-FL76-AM\_0.DWG

Av. Dr. Enéas Carvalho de Aguiar, nº.188, 3º andar  
São Paulo-SP Cep 05403-000  
Tel. (11)3066-8420 Fax (11)3066-8482

Arq. ADHEMAR DIZIOLI FERNANDES  
Arq. CÂMLIO CHINGOTTE