

**PLANTA**  
ESC.: 1:25  
**AM 06 - AMPLIAÇÃO WC FUNCIONARIOS FEM. E MASC. - PAVIMENTO TÉRREO**

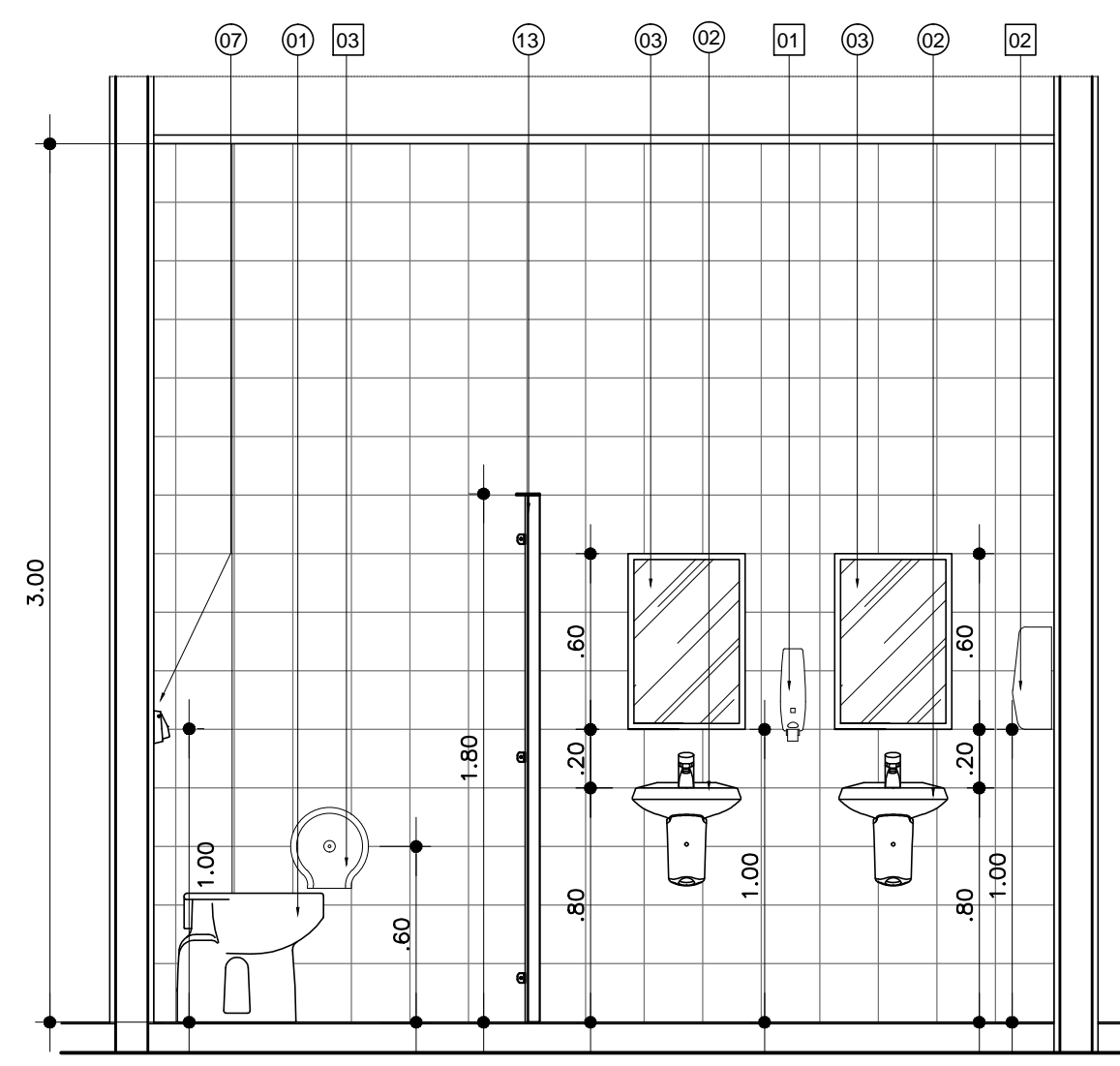

**VISTA 01**  
ESC.: 1:25

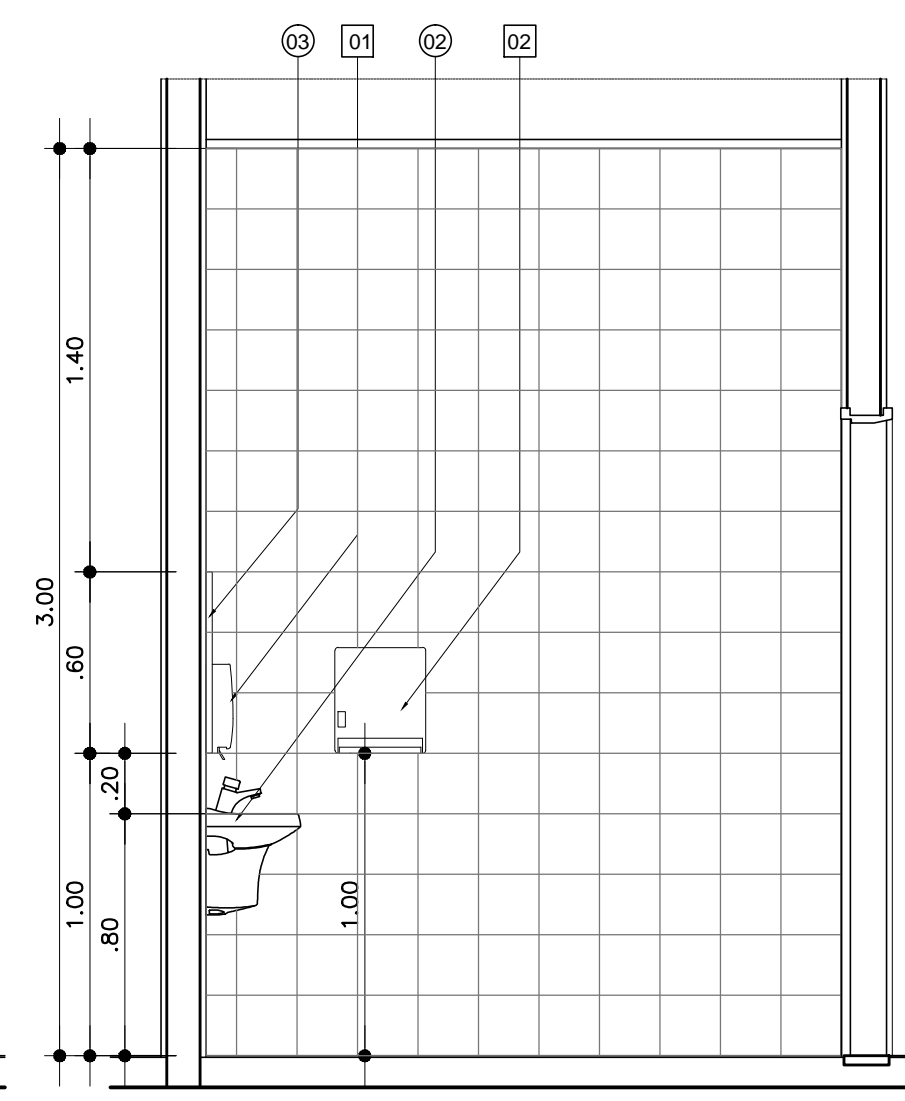

**VISTA 02**  
ESC.: 1:25

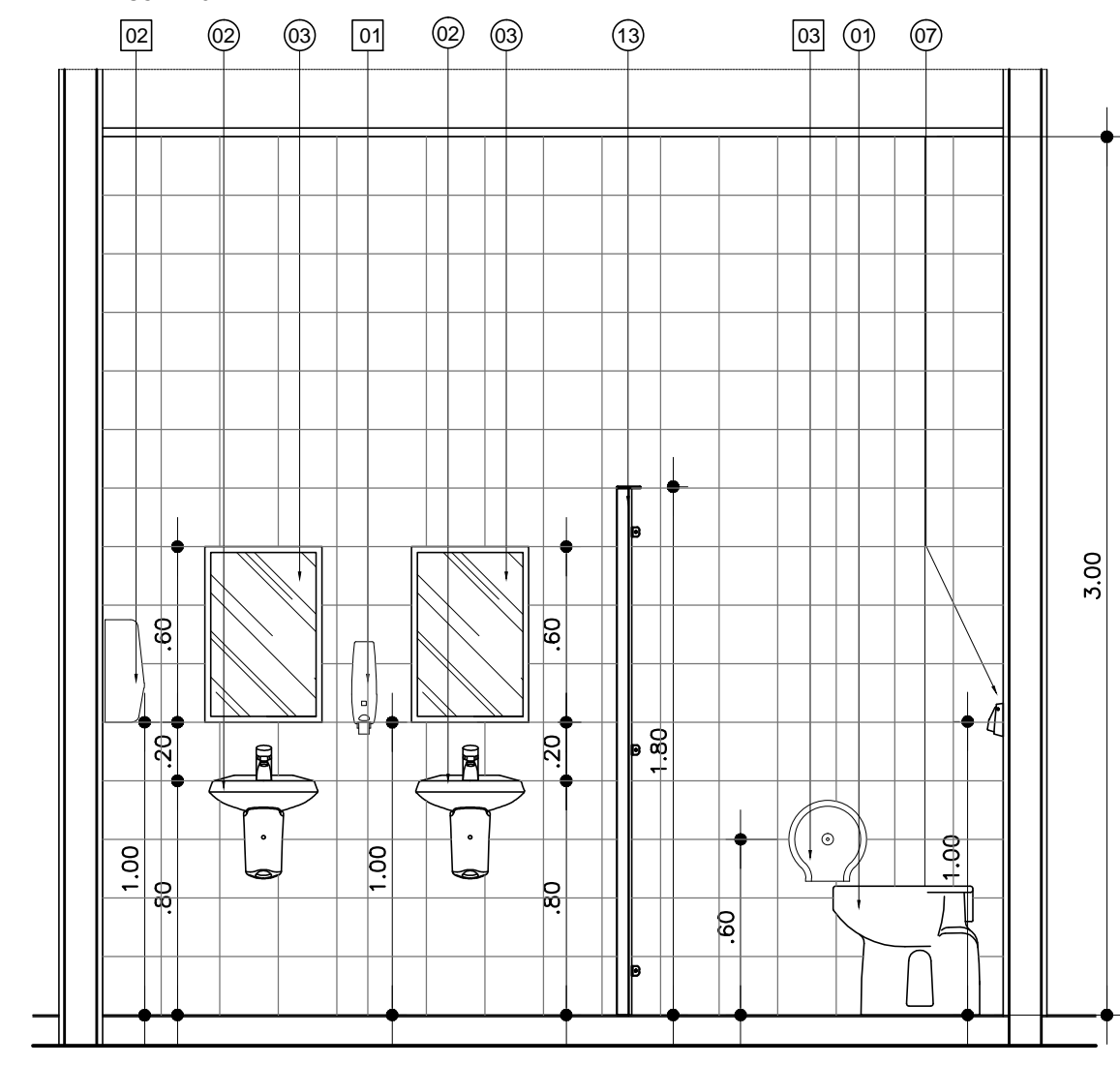

**VISTA 03**  
ESC.: 1:25

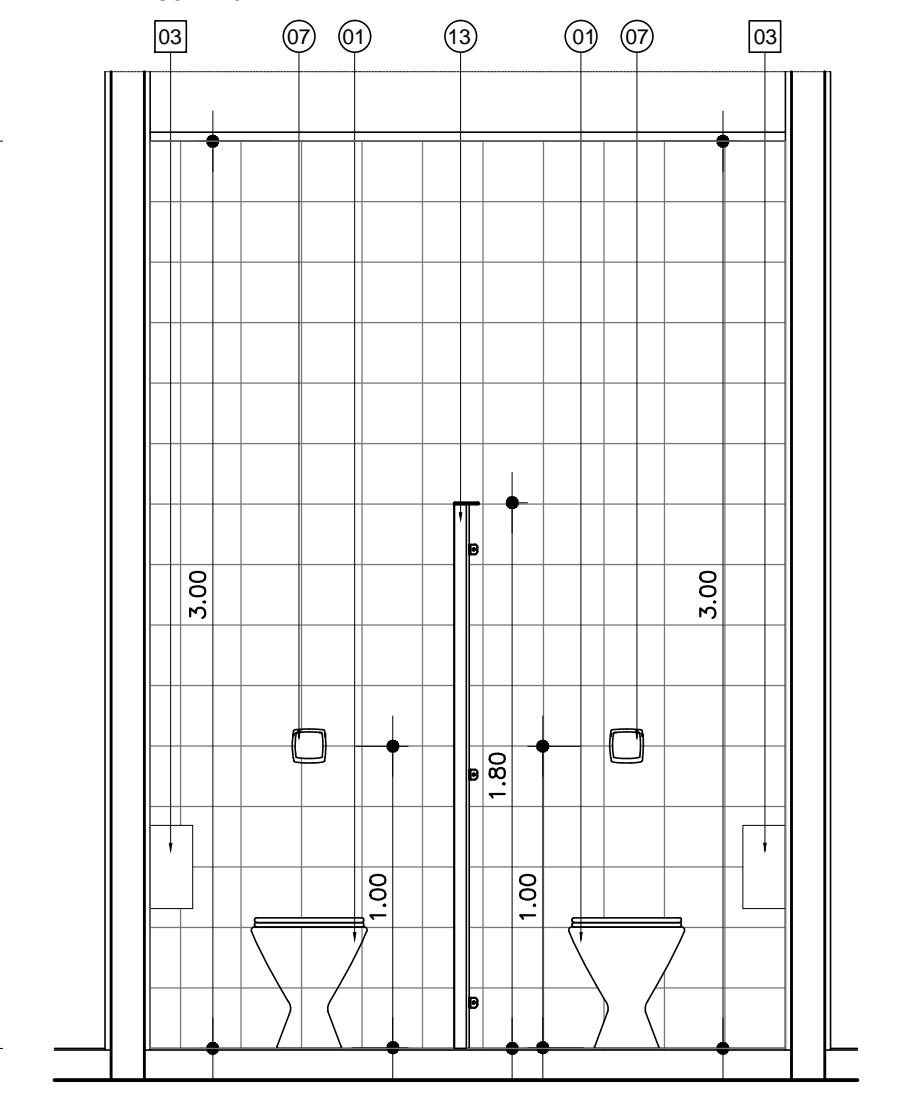

**VISTA 04**  
ESC.: 1:25

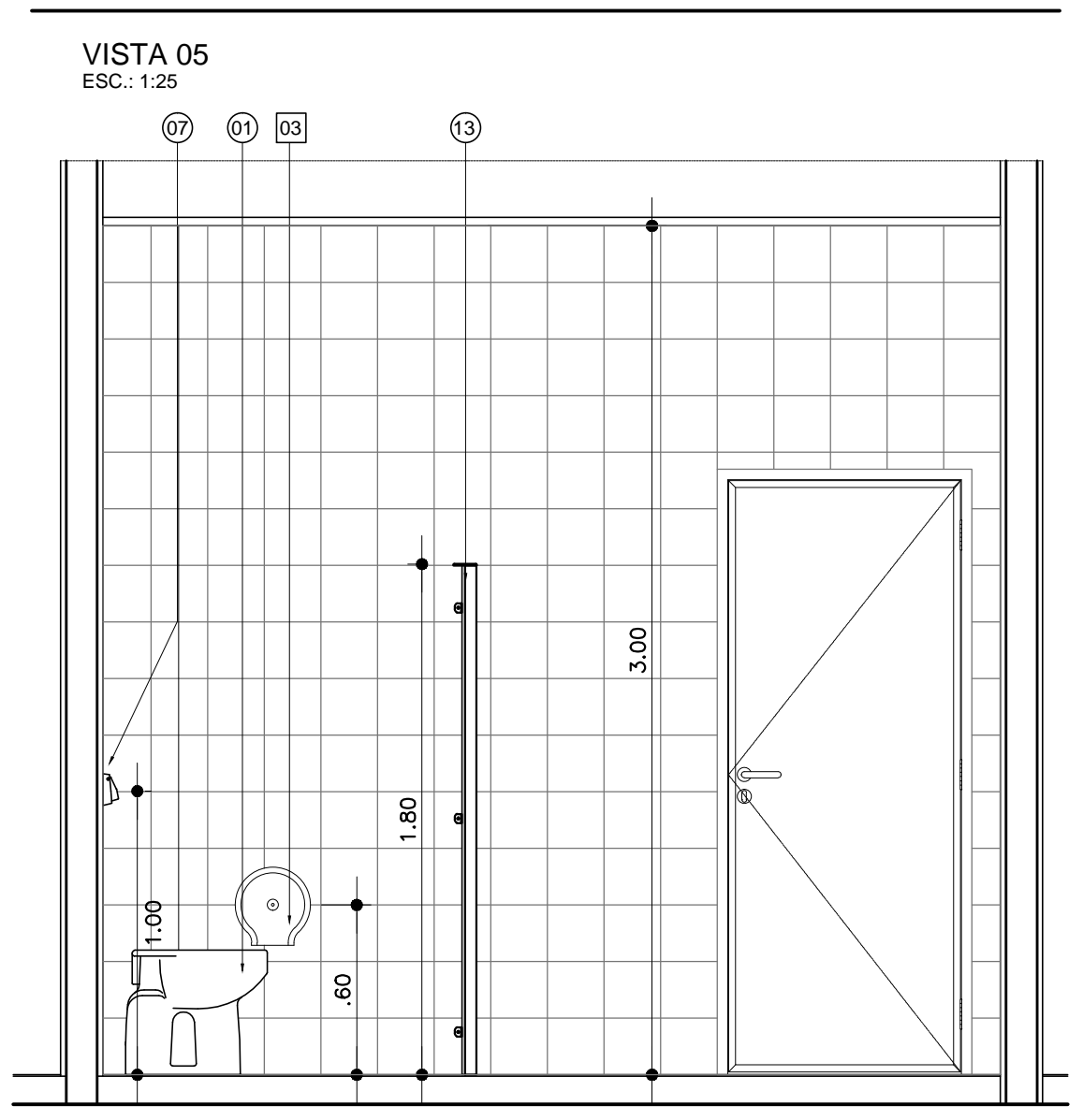

**VISTA 05**  
ESC.: 1:25

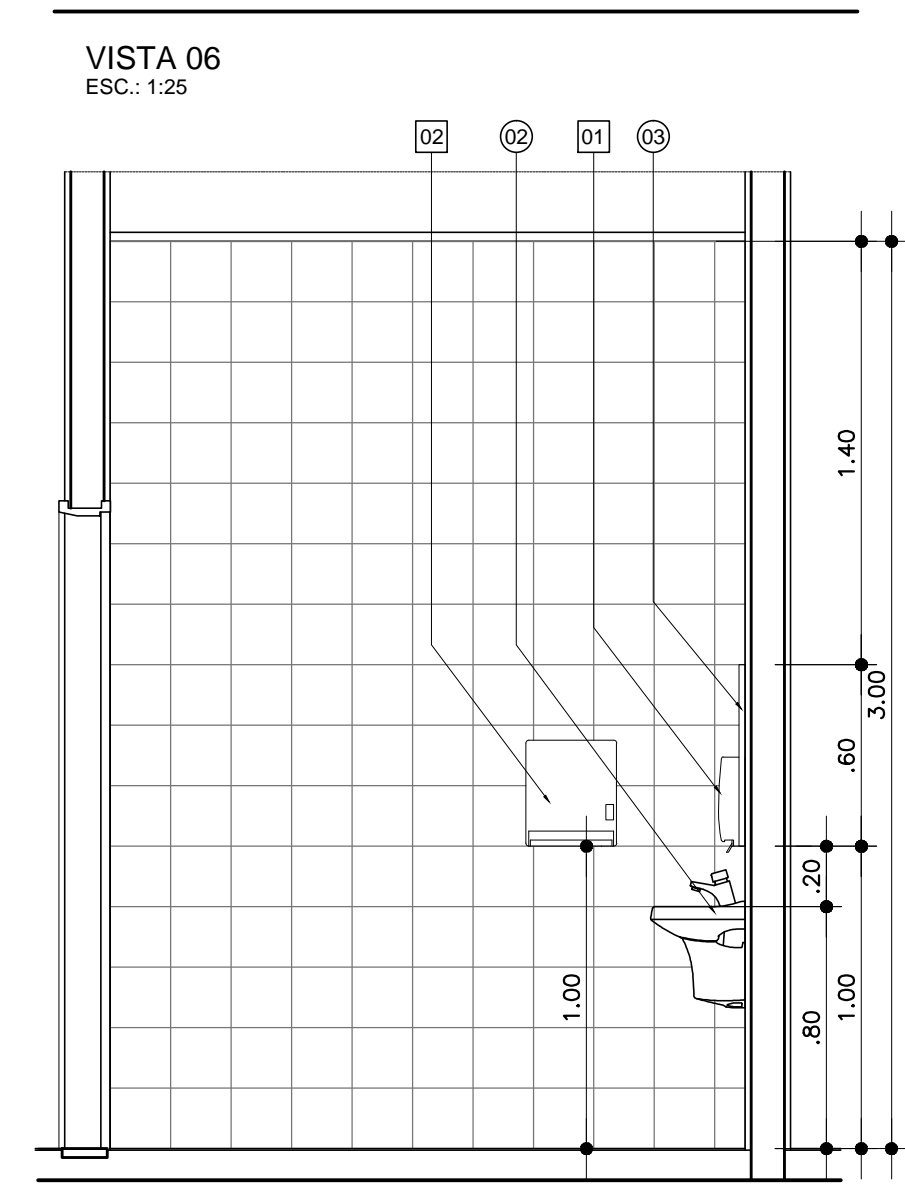

**VISTA 06**  
ESC.: 1:25



**VISTA 07**  
ESC.: 1:25



**VISTA 08**  
ESC.: 1:25

**TABELA DE ACABAMENTOS**

- PISO**
- MANTA VINÍLICA FLEXÍVEL COM ESPESURA DE 2,0MM, PARA TRÁFEGO INTENSO, JUNTAS TRATADAS COM SOLDA EM PVC. REF. TARKETT FADEMAC OU SIMILAR, VER DESENHO DE PAGINAÇÃO DE PISO.
  - MANTA VINÍLICA CONDUTIVA, ALTO TRÁFEGO, FLEXÍVEL E HOMOGÊNEA, CONSTITUÍDA POR LIGA TERMOPLÁSTICA HOMOGÊNEA COMPOSTA POR RESINA VINÍLICA, FIBRAS DE CARBONO E PIGMENTOS, ESPESURA DE 2,0MM, MODELO TORO EL, NA COR VERDE REF.115 DA TARKETT FADEMAC OU SIMILAR, (VER DESENHO DE PAGINAÇÃO).
  - PISO CERÂMICO, PLACAS DE 40 X 40 cm, PEI 5, REF. ELIANE OU SIMILAR.
  - PORCELANATO EM PLACAS DE 60 X 60 cm ACABAMENTO BRILHANTE, REF. ELIANE OU SIMILAR.
  - PORCELANATO EM PLACAS DE 60 X 60 cm ANTIDERRAPANTE, REF. ELIANE OU SIMILAR.
  - CEMENTADO DESEMPENADO LISO SOBRE LAJE IMPERMEABILIZADA.
  - PISO CERÂMICO EXTRUDADO DE ALTA RESISTÊNCIA, PLACAS DE 240 X 240 mm, REF. GAIL OU SIMILAR.
- RODAPÉ**
- RODAPÉ VINÍLICO BOLEADO TIPO HOSPITALAR, H=7,0 cm DE ALTURA, EM NÍVEL, A SER EXECUTADO COM A PRÓPRIA MANTA, CONFORME ESPECIFICAÇÃO DO FABRICANTE, REF. TARKETT FADEMAC OU SIMILAR.
  - RODAPÉ VINÍLICO CONDUTIVO BOLEADO TIPO HOSPITALAR, H=7,0 cm DE ALTURA, EM NÍVEL, A SER EXECUTADO COM A PRÓPRIA MANTA, CONFORME ESPECIFICAÇÃO DO FABRICANTE, REF. TARKETT FADEMAC OU SIMILAR.
  - RODAPÉ EM PORCELANATO MESMA REF. PISO 4, H= 10 cm DE ALTURA, REF. ELIANE OU SIMILAR.
  - RODAPÉ EM PORCELANATO MESMA REF. PISO 5, H= 10 cm DE ALTURA, REF. ELIANE OU SIMILAR.
  - RODAPÉ EM CIMENTADO DESEMPENADO ACAB. EM BOLEADO
  - RODAPÉ CERÂMICO EXTRUDADO DE ALTA RESISTENCIA, PLACAS DE 240 X 116 mm, REF. GAIL OU SIMILAR.
- PEREDE**
- PINTURA LÁTEX ACRÍLICA, ACABAMENTO ACETINADO, LAVÁVEL, LINHA HOSPITALAR PAREDES E TETO, REF. SHERWIN WILLIAMS OU SIMILAR.
  - REVESTIMENTO EM VINIL ATÉ A ALTURA DO BATE-MACAS E O RESTANTE PINTURA LÁTEX ACRÍLICA, ACABAMENTO ACETINADO, LAVÁVEL, LINHA HOSPITALAR PAREDES E TETO, REF. SHERWIN WILLIAMS OU SIMILAR.
  - PINTURA LÁTEX ACRÍLICA, ACABAMENTO ACETINADO, LAVÁVEL, LINHA HOSPITALAR PAREDES E TETO, REF. SHERWIN WILLIAMS OU SIMILAR. (PREVER PROTEÇÃO RADIOLOGIA COM MASSA BARITADA)
  - AZULEJO 20 X 20, ACETINADO, COR BRANCO, REF. CECRISA OU SIMILAR
  - PINTURA EPOXI HIDROSSOLÚVEL, ACABAMENTO SEMI-BRILHO, REF. INTERNACIONAL TINTAS OU SIMILAR.
  - PINTURA LÁTEX PVA, REF. SUVINIL OU SIMILAR.
- TETO**
- PINTURA ACRÍLICA TIPO HOSPITALAR, COR BRANCA, SOBRE FORRO DE GESSO FIXO.
  - FORRO DE GESSO REMOVÍVEL, ACABAMENTO EM PELÍCULA DE PVC, PLACAS DE 1250 X 625 mm, REF. PLACO OU SIMILAR.
  - PINTURA LÁTEX PVA SOBRE LAJE, REF. SUVINIL OU SIMILAR.
  - FORRO TERMO ACÚSTICO EM FIBRA DE LÃ MINERAL, EM PLACAS DE 625 X 625mm, REF. ARMSTRONG OU SIMILAR.

- LEGENDA DE INDICADORES**
- XX 00 INDICADOR DE COMPONENTES DE MADEIRA
  - AL 06 INDICADOR DE COMPONENTES DE ALUMÍNIO OU FERRO
  - BX 00 IND. DE BANCADAS DE AÇO INOX, GRANITO E MADEIRA
  - AM 00 INDICADOR DE AMPLIAÇÃO DE ÁREAS MOLHADAS
- LEGENDA**
- ALVENARIA A CONSTRUIR
  - ALVENARIA A CONSTRUIR
  - DRY-WALL A CONSTRUIR
  - ALVENARIA A DEMOLIR
  - BATE-MACAS
  - BATE-CAMAS

**OBSERVAÇÕES GERAIS**

- VERIFICAR MEDIDAS NA OBRA.

**SENTIDO DE PAGINAÇÃO PISO/ PAREDE**

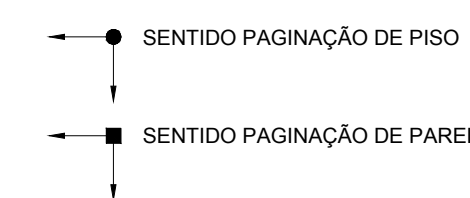

**LEGENDA DE LOUÇAS E PEÇAS:**

- 01 BACIA SANITÁRIA CONVENCIONAL
- 02 LAVATÓRIO DE MEIA COLUNA
- 03 ESPELHO 40 X 60 cm
- 04 BARRA DE APOIO EM AÇO INOX COMP. 80 cm
- 05 BACIA SANITÁRIA ADAPTADA PARA PNE
- 06 CUBA EMBUTIDA
- 07 VALVULA HYDRA
- 08 CHUVEIRO
- 09 REGISTRO
- 10 MICTÓRIO
- 11 TAMPO DE GRANITO
- 12 SOLEIRA DE GRANITO
- 13 DIVISÓRIA

**LEGENDA DE ACESSÓRIOS**

- 01 DISPENSER DE SABÃO LÍQUIDO
- 02 PORTA PAPEL TOALHA
- 03 PORTA PAPEL HIGIÊNICO

**OBSERVAÇÕES GERAIS**

- OS ACESSÓRIOS ORA INDICADOS NO PROJETO, NÃO FAZEM PARTE DO ESCOPO DE OBRA, SENDO QUE SUAS REPRESENTAÇÕES SÃO MERAMENTE ILUSTRATIVAS, SERVINDO APENAS COMO REFERÊNCIA PARA LOCAÇÃO E INSTALAÇÃO.
- NOS SANITÁRIOS DE DEFICIENTES FÍSICOS, CONSIDERAR ESPELHO COM INCLINAÇÃO DE 10% COM RELAÇÃO AO PLANO VERTICAL.
- NOS SANITÁRIOS DE DEFICIENTES FÍSICOS, CONSIDERAR AS PAPELEIRAS COM ALTURA IGUAL A 1,00 m DO PISO ACABADO.

**NOTAS**

- CONFERIR MEDIDAS NO LOCAL
- MEDIDAS EM METRO, EXCETO ONDE INDICADO

REV.	DESCRIÇÃO	RESPONSÁVEL	DATA

**Secretaria de Estado da Saúde**

**GOVERNO DO ESTADO SAO PAULO**

HOSPITAL REGIONAL DR. LEOPOLDO BEVILACQUA

R. DOS EXPEDICIONÁRIOS, 140 - PARIQUERA AÇU - SP

AMPLIAÇÃO DE ÁREAS MOLHADAS 08

TÉRREO

**PROJETO DE ARQUITETURA**

H-040 AR-70

ÁREA: 1:25 DATA: 15/12/2017

ARGUMENTO: HRLB-ARQ-EX-HOSP-FL70-AM\_0.DWG

PROJETO DO SÍTIO: Arq. ADHEMAR DIZIOLI FERNANDES

PROJETO DO SÍTIO: Arq. CAMILO CHINGOTTE

PROJETO DO SÍTIO: Arq. M. CRISTINA GOMES JOTTEN