

CORTE LONGITUDINAL

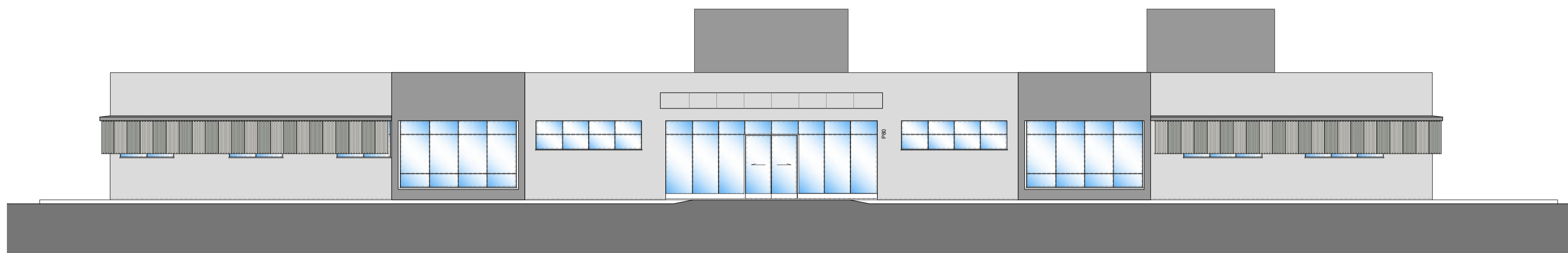

ELEVAÇÃO FRONTAL

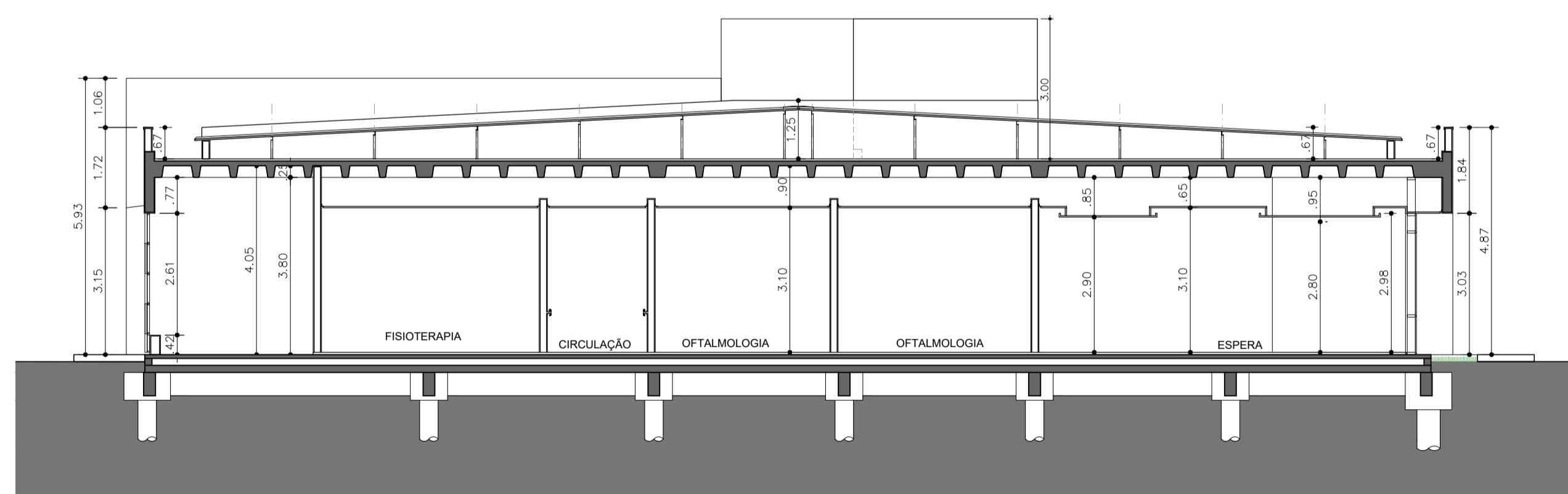

CORTE TRANSVERSAL

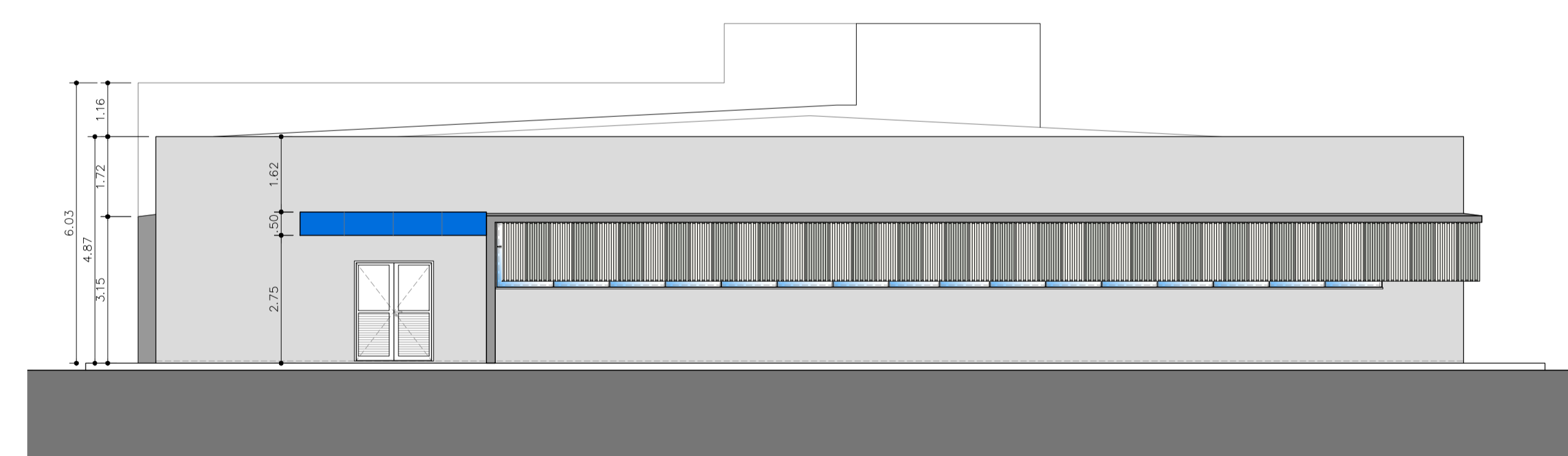

ELEVAÇÃO LATERAL

NOTAS

1. CONFERIR MEDIDAS NO LOCAL.
2. MEDIDAS EM METRO, EXCETO ONDE INDICADO.
3. AS ALVENARIAS SERÃO COTADAS NO OSSO.
- 4.
- 5.
- 6.
- 7.
- 8.
- 9.
- 10.
- 11.

REV.	DESCRIÇÃO	RESPONSÁVEL	DATA
0	EMISSÃO INICIAL	C.C	DEZ/2023

GOVERNO DO ESTADO DE SÃO PAULO
Secretaria de Estado da Saúde



Av. Dr. Enéas Carvalho de Aguiar, nº188, 3º andar
São Paulo-SP Cep: 05403-000
Tel. (11)3066 8660 Fax (11)3066 8482

DIRETOR DO S.T.E.
Eng.º CLAUDIO LUIS BRAGA
PROFESSOR DE ARQUITETURA
Arg.º CAMILO CHINGOTTE / Arq. JESSICA A. OLIVEIRA

UNIDADE: HOSPITAL REGIONAL DE ITAPETINGA
RUA DIAMANTE, S/N - ITAPETINGA - SP

REFERÊNCIA:
BLOCO 2
CORTES / ELEVAÇÕES

PROJETO BÁSICO DE ARQUITETURA

CODIGO DO TÓRPO H- ARQ/17

ÁREA 1/100 DATA DEZ/2023

ARQUIVO HRTIP-PB-ARQ-015-17-BLOC02-R00.DWG