

© CORTE AA  
ESC. 1:100

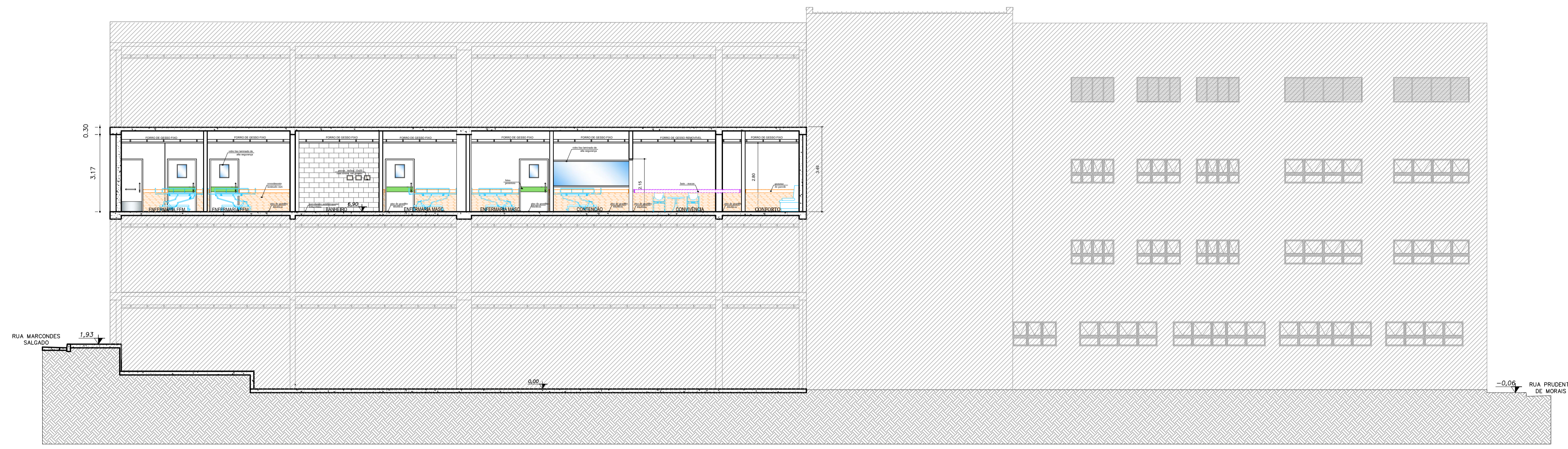

© CORTE BB  
ESC. 1:100

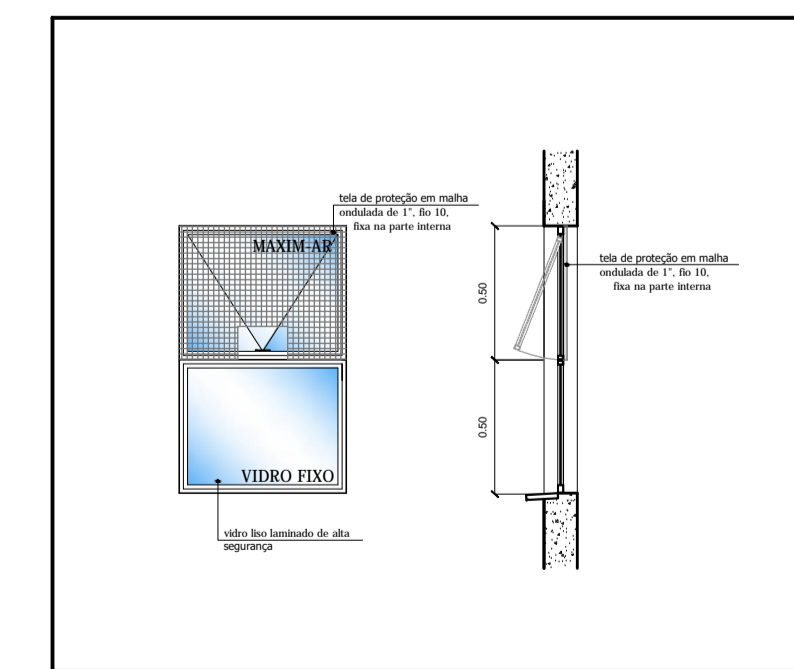

© DET. JANELA MAXI-AR  
SEM ESCALA

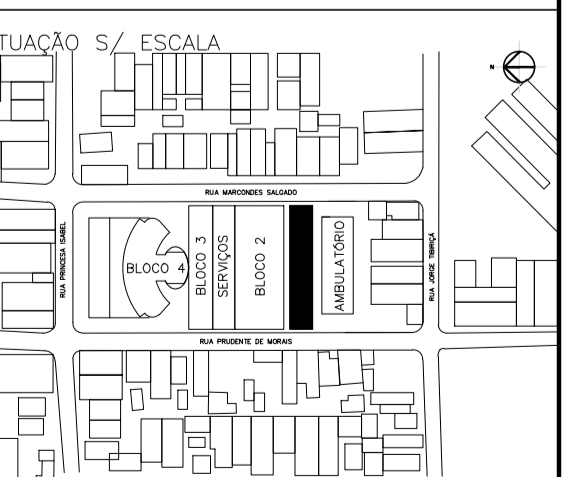

Secretaria de Estado da Saúde  
**SÃO PAULO**  
 Hosp. Regional de Ferros de Vasconcelos  
 PRINCESA ISABEL, 270 - VILA CORREA  
 REFORMA ENFERMARIA PSQUIATRICA  
 CORTES

**GRUPO TÉCNICO DE EDIFICAÇÕES**

PROJETO BÁSICO DE ARQUITETURA

PROJETO: H-033  
 DATA: 05/08  
 ESCALA: 1/50  
 DATA: MAIO/2018  
 PROJETO: HRFV\_PB\_PAVTO\_PSQUIATRIA\_R09.DWG  
 ARQUITETA: GABRIELA PAULO

Al. Dr. Ezequiel de Moraes, 4188 - Pombal  
 São Paulo-SP - CEP 05433-000  
 Tel: (11)3086-9420 Fax: (11)3086-9448

PROF. DR. ALEXANDRE DE OLIVEIRA FERREZ  
 ARQ. TÁTIAS F. ALAMINO

- NOTAS
1. CONFERIR MEDIDAS NO LOCAL
  2. MEDIDAS EM METRO, EXCETO ONDE INDICADO
  - 3.
  - 4.
  - 5.
  - 6.
  - 7.
  - 8.
  - 9.
  - 10.
  - 11.