

PLANTA PORTARIA

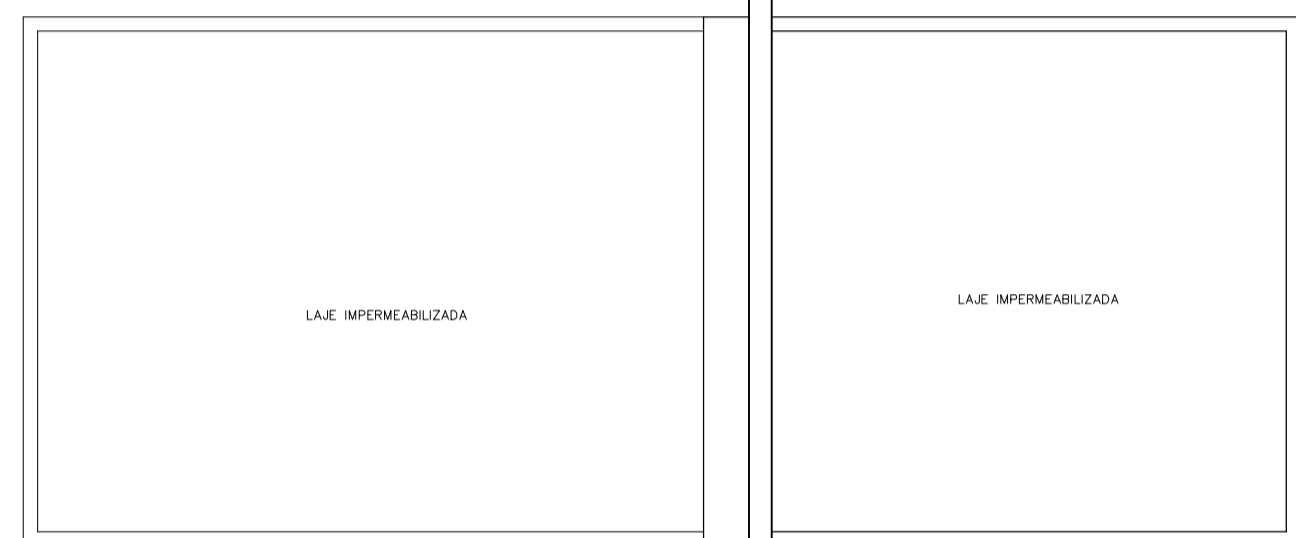

COBERTURA PORTARIA

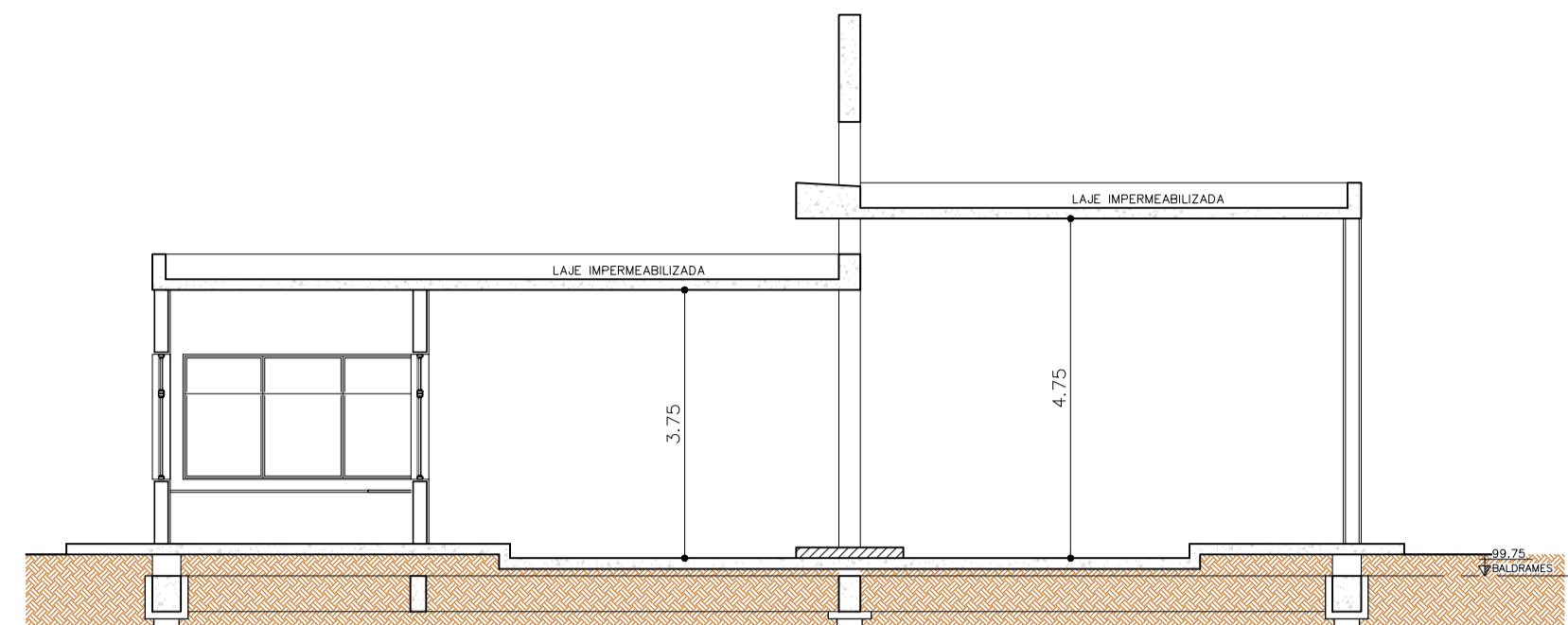

CORTE

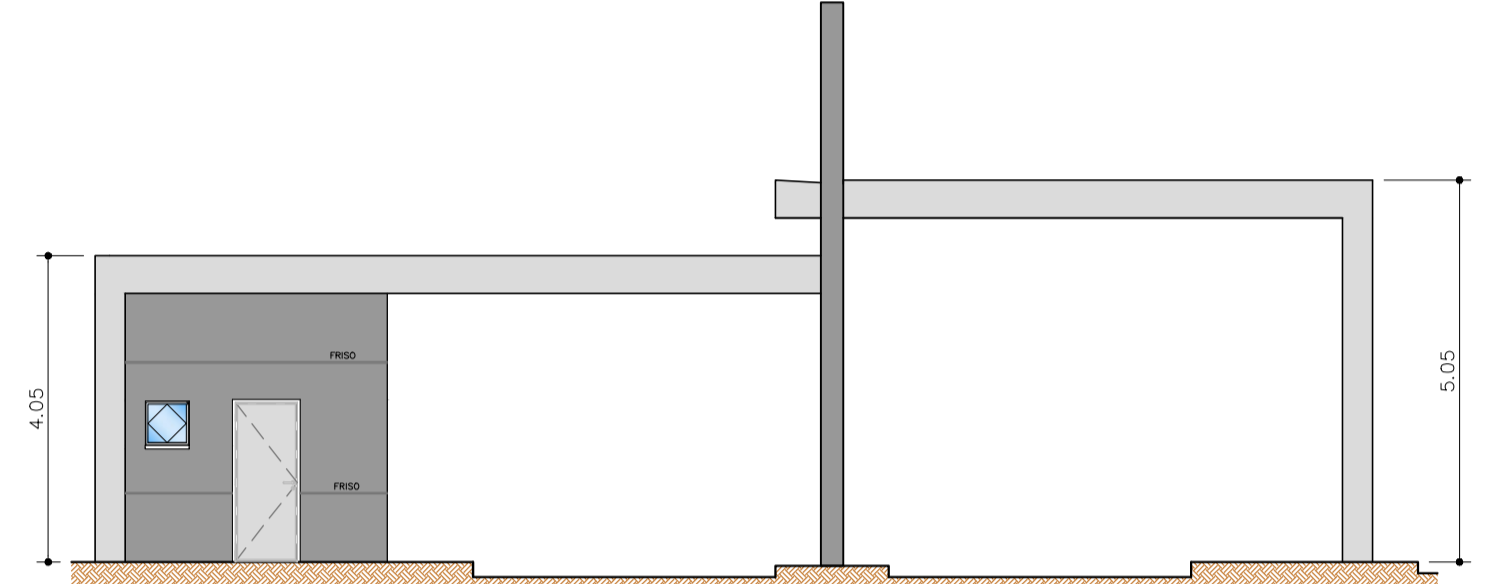

ELEVAÇÃO

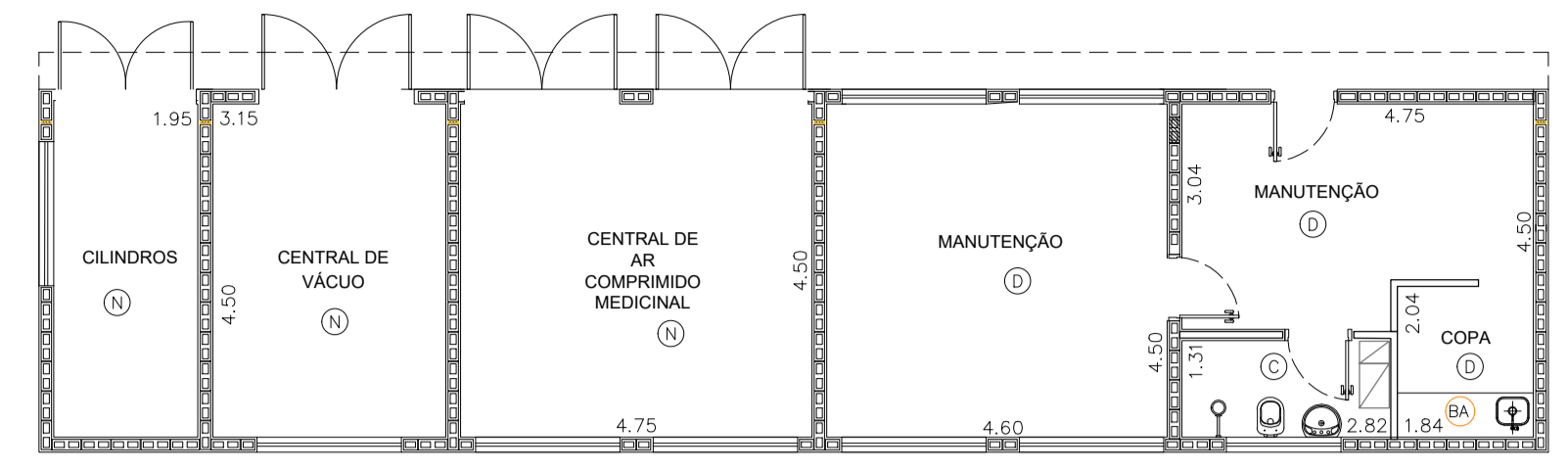

PLANTA CENTRAL DE GASES / MANUTENÇÃO

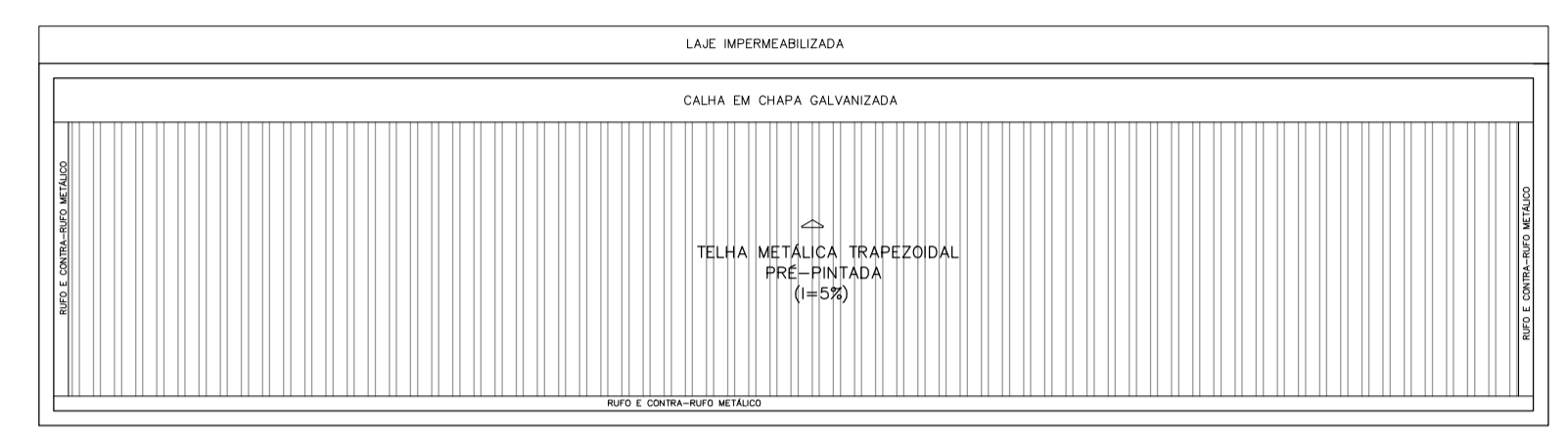

PLANTA DE COBERTURA

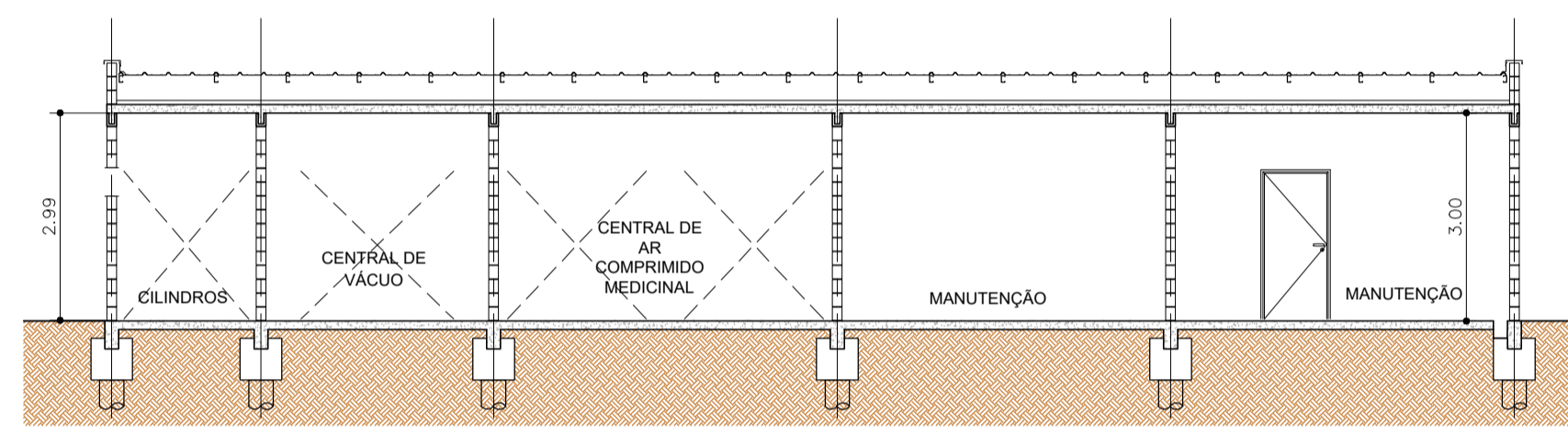

CORTE LONGITUDINAL

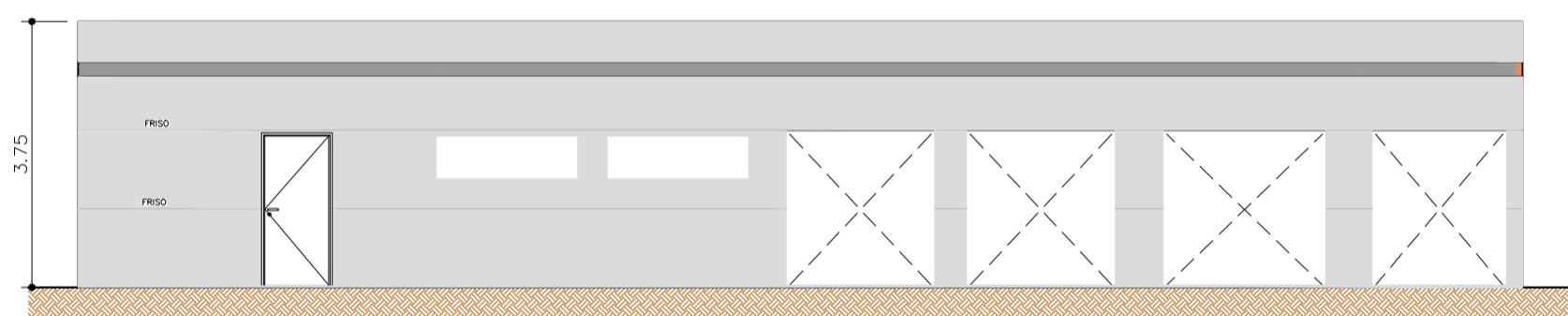

ELEVAÇÃO FRONTAL

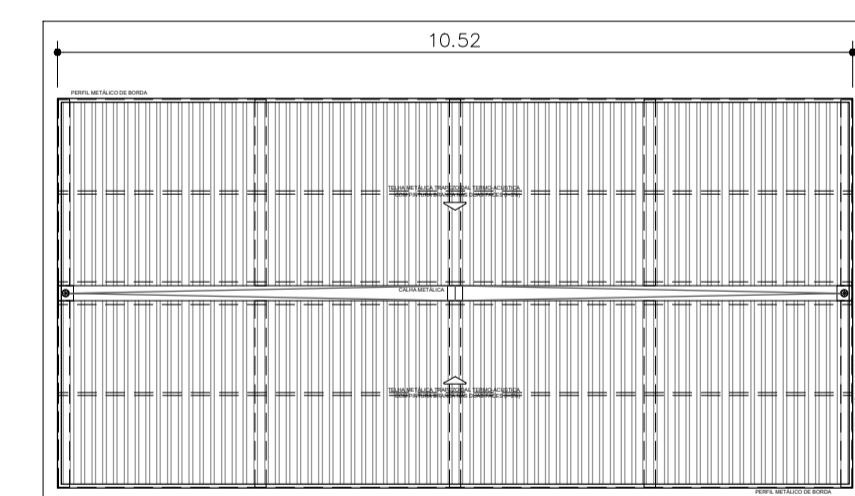

PLANTA DE COBERTURA

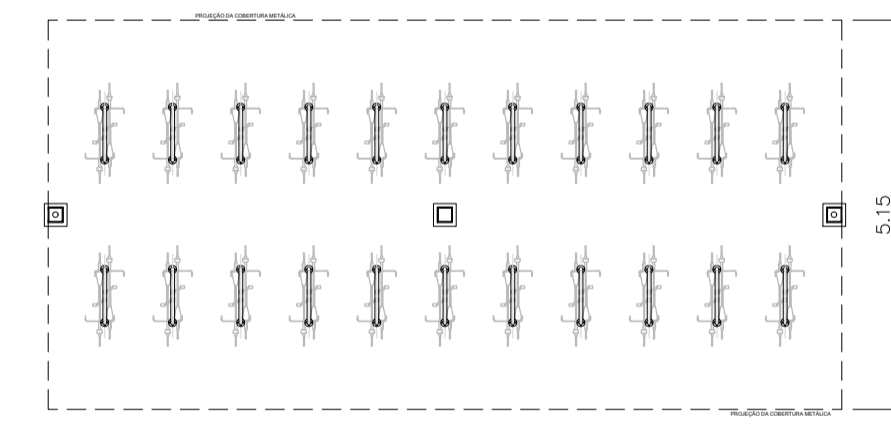

PLANTA BICICLETÁRIO

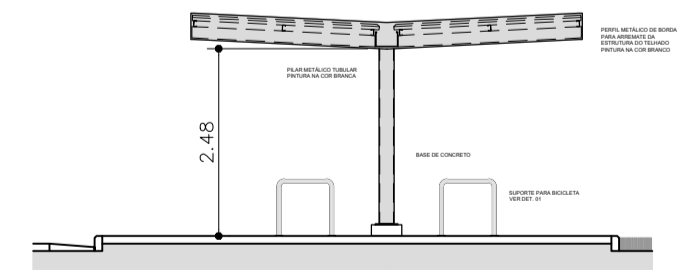

CORTE

NOTAS:

- O LOGRADOURO ONDE ENCONTRA-SE O IMÓVEL É SERVIDO POR REDE DE ÁGUA, E ESGOTO.
- ESTE PROJETO ATENDERÁ NO QUE COUBER AO DECRETO ESTADUAL No. 12.342 /78 E AS NORMAS DA PORTARIA No. 1884 DO MINISTÉRIO DA SAÚDE DE 11.11.1994.
- TODAS AS INSTALAÇÕES DE ÁGUA, LUZ, FORÇA E COMUNICAÇÃO, AR CONDICIONADO E EXAUSTÃO MECÂNICA, SERÃO EXECUTADAS DE ACORDO COM AS NORMAS DO ABNT
- O EDIFÍCIO É LIGADO A REDE DE ÁGUA E ESGOTO EXISTENTES, DA CONCESSIONÁRIA PÚBLICA
- TODO O SISTEMA ELÉTRICO SERÁ PROVIDO GERADOR DE EMERGÊNCIA
- O SISTEMA DE CLIMATIZAÇÃO E EXAUSTÃO ATENDERÁ O ITEM 4.4. DA PORTARIA CVS DE 26/12/2002 E A NBR 7256.
- ESTE PROJETO ATENDE NO QUE COUBER A RESOLUÇÃO - RDC Nº 50, DE 21 DE FEVEREIRO DE 2002
- ESTE PROJETO ATENDE NO QUE COUBER A RESOLUÇÃO - RDC Nº 11, DE 13 DE MARÇO DE 2014
- ESTE PROJETO ATENDE NO QUE COUBER A NBR 9050/2020
- INCLUI O CUMPRIMENTO DO DISPOSTO NA RDC Nº 33, DE 03 DE JUNHO DE 2008



PLANTA DE COBERTURA

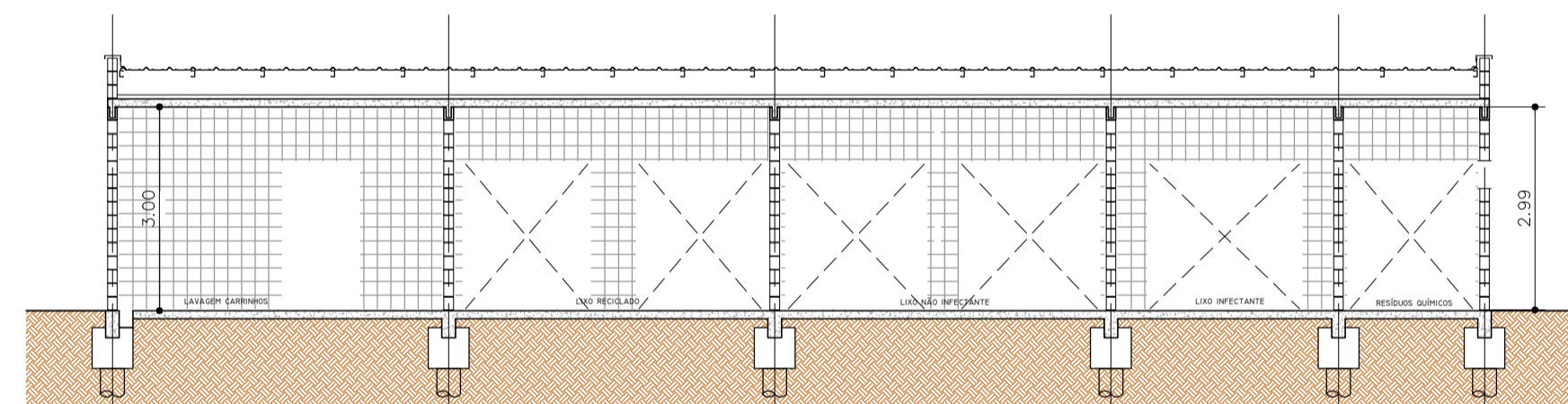

CORTE LONGITUDINAL

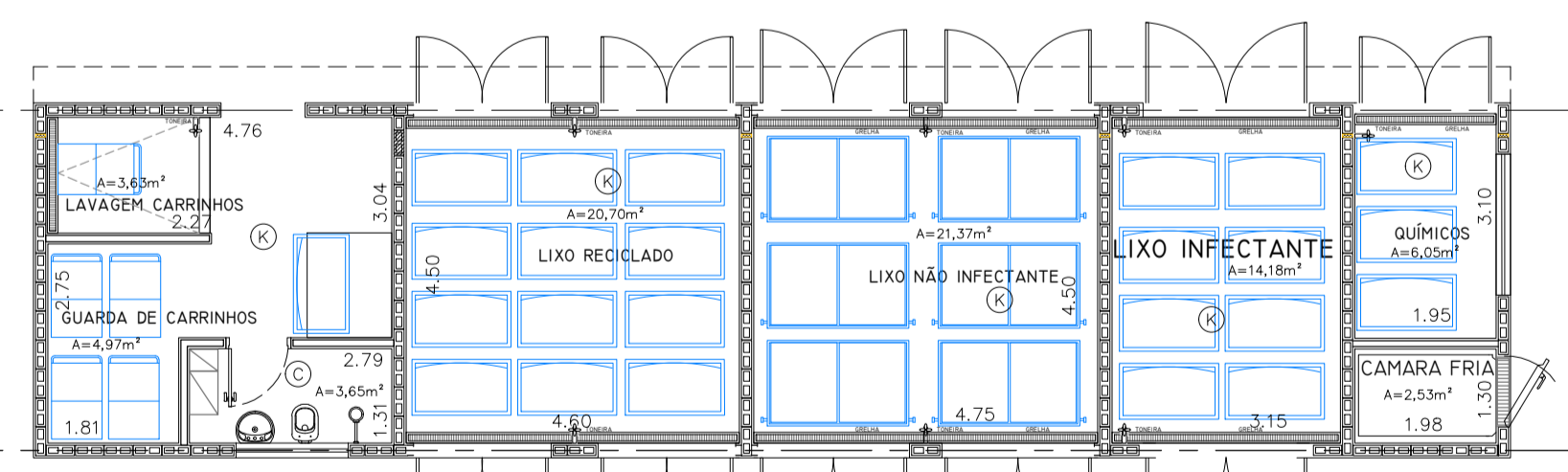

PLANTA ABRIGO DE RESÍDUOS

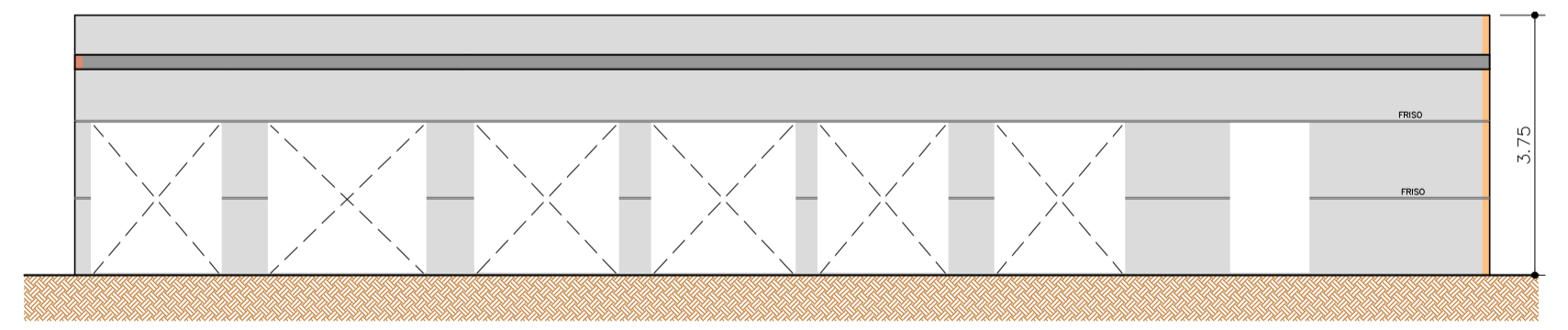

ELEVAÇÃO FRONTAL

TABELA DE ACABAMENTOS

ACAB.	PISO	RODAPÉ	PAREDE	TETO
A	GRANITO 60x60cm	GRANITO 60x60cm - H=10cm	PAREDE PINTURA ACRILICA HOSPITALAR	FORRO DE GESSO FIXO COM PINTURA LÁTEX PVA
B	GRANITO 60x60cm	GRANITO 60x60cm - H=10cm	PAREDE PINTURA ACRILICA HOSPITALAR	FORRO REMOVÍVEL DE GESSO ACARTONADO REVESTIDO C/ PELÍCULA DE PVC
C	PORCELANATO RETIFICADO 60x60cm	-	PORCELANATO 30x60cm ATÉ O FORRO	FORRO DE GESSO FIXO COM PINTURA LÁTEX PVA
D	GRANILITE EM PLACAS 60x60xm	GRANILITE EM PLACAS H=7cm	PAREDE PINTURA ACRILICA HOSPITALAR	FORRO DE GESSO FIXO COM PINTURA LÁTEX PVA
E	GRANILITE EM PLACAS 60x60xm	GRANILITE EM PLACAS H=7cm	PAREDE PINTURA ACRILICA HOSPITALAR	FORRO REMOVÍVEL DE GESSO ACARTONADO REVESTIDO C/ PELÍCULA DE PVC
F	GRANILITE EM PLACAS 60x60xm	GRANILITE EM PLACAS H=7cm	PAREDE PINTURA EPOXI	FORRO DE GESSO FIXO COM PINTURA LÁTEX PVA
G	GRANILITE EM PLACAS 60x60xm	GRANILITE EM PLACAS H=7cm	PAREDE REVESTIDA EM FÓRMICA	FORRO DE GESSO FIXO COM PINTURA LÁTEX PVA
H	GRANILITE EM PLACAS 60x60xm	GRANILITE EM PLACAS H=7cm	PAREDE MASSA BARITADA + PINT. ACR. HOSP.	FORRO DE GESSO FIXO COM PINTURA LÁTEX PVA
I	VINÍLICO EM MANTA CONDUTIVA	VINÍLICO EM MANTA CONDUTIVA H=7cm	PAREDE REVESTIDA EM FÓRMICA	FORRO DE GESSO FIXO COM PINTURA LÁTEX PVA
J	VINÍLICO EM RÉGUAS	VINÍLICO EM RÉGUAS H=7cm	PAREDE PINTURA ACRILICA HOSPITALAR	FORRO DE GESSO FIXO COM PINTURA LÁTEX PVA
K	CERÂMICO EXTRUDADO ALTA RESISTÊNCIA	-	AZULEJO 30x60cm ATÉ O TETO	PINTURA ACRILICA SOB LAJE
L	GRANITO 60x60cm	GRANITO 60x60cm - H=10cm	PAREDE REVESTIDA EM FÓRMICA	FORRO DE GESSO FIXO COM PINTURA LÁTEX PVA
M	CARPETE	CARPETE	PAREDE REVESTIDA EM FÓRMICA	FORRO ACÚSTICO
N	CIMENTADO DESEMPENADO PINTADO	CIMENTADO DESEMPENADO PINTADO	PAREDE PINTURA ACRILICA	PINTURA ACRILICA SOB LAJE
O	GRANILITE EM PLACAS 60x60xm	GRANILITE EM PLACAS H=7cm	PAREDE REVESTIDA EM FÓRMICA	FORRO REMOVÍVEL DE GESSO ACARTONADO REVESTIDO C/ PELÍCULA DE PVC

Assunto:
 CONSTRUÇÃO DE HOSPITAL GERAL
 BLOCOS PERIFÉRICOS
 Assinatura:

GOVERNO DO ESTADO DE SÃO PAULO - SECRETARIA DE ESTADO DA SAÚDE
 Proprietária (s):

RODOVIA GABRIEL MELHADO - SP 461 - BIRIGUI - SP
 Local

ESCALA 1:100
 Escala

Situação sem Escala

VER FOLHA 01

Áreas (m²)

VER FOLHA 02

RESPONSÁVEL LEGAL
 GOVERNO DO ESTADO DE SÃO PAULO
 REPRESENTANTE:
 CLAUDIO LUIS BRAGA
 CPF: 084.721.438-99

RESPONSÁVEL TÉCNICO PELO PROJETO
 GOVERNO DO ESTADO DE SÃO PAULO
 REPRESENTANTE:
 CAMILO CHINGOTTI
 ARQUITETO
 CAU: A32132-0
 CPF: 271.649.458-45