

CORTE LONGITUDINAL

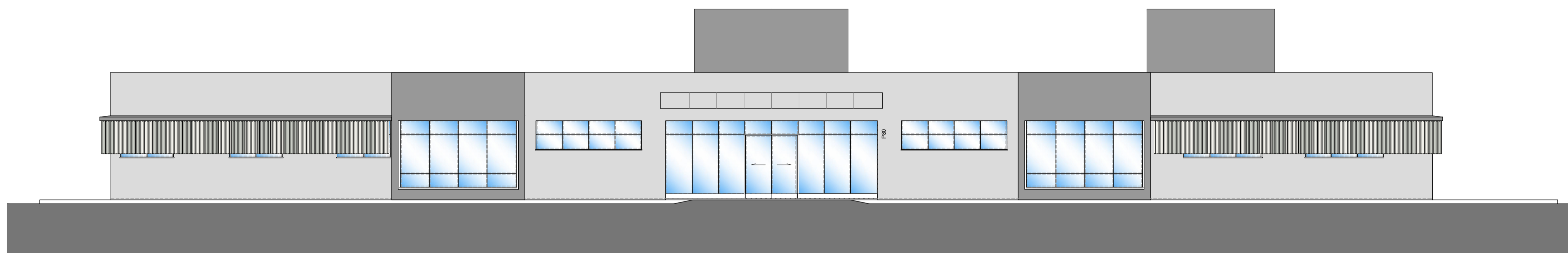

ELEVAÇÃO FRONTAL

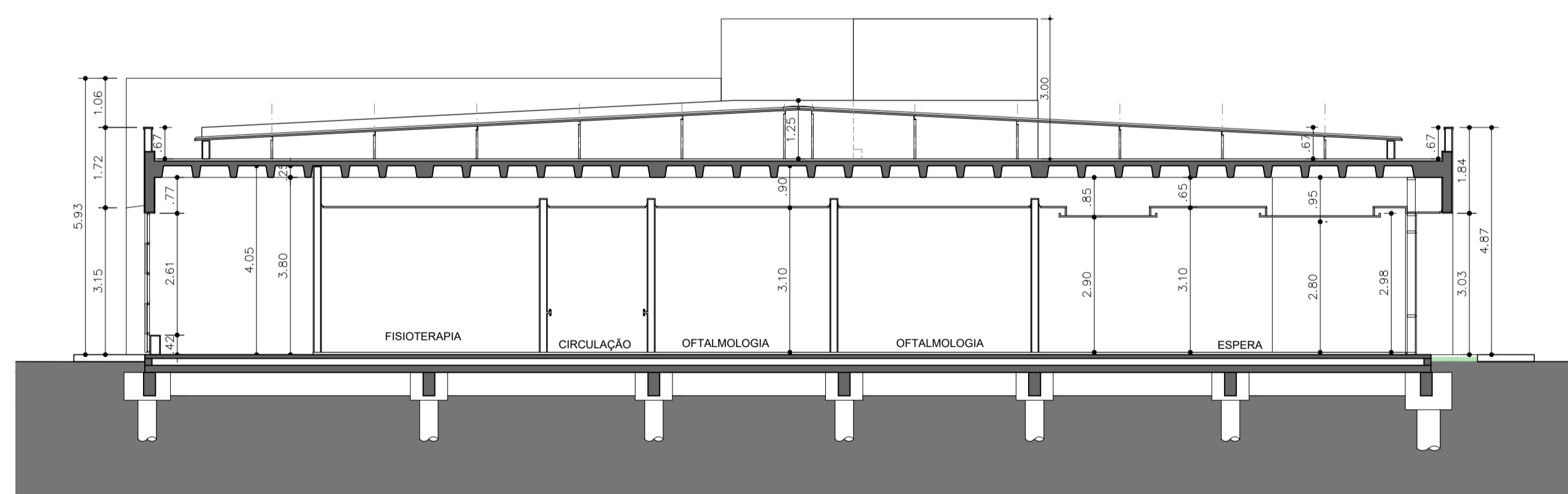

CORTE TRANSVERSAL

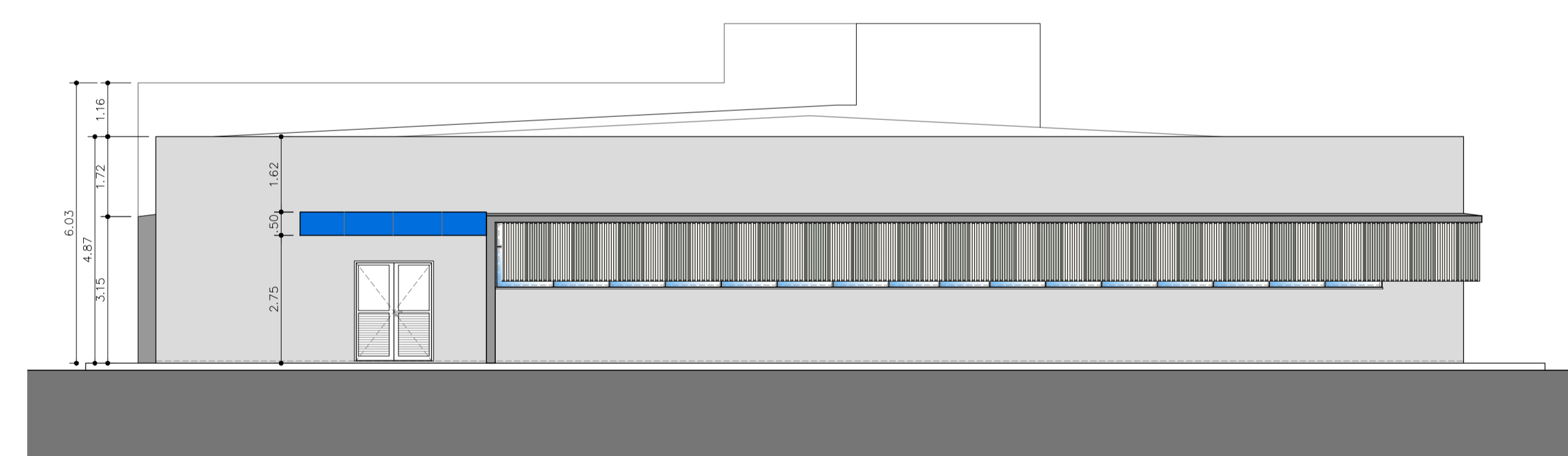

ELEVAÇÃO LATERAL

NOTAS

1. CONFERIR MEDIDAS NO LOCAL.
2. MEDIDAS EM METRO, EXCETO ONDE INDICADO.
3. AS ALVENARIAS SERÃO COTADAS NO OSSO.
- 4.
- 5.
- 6.
- 7.
- 8.
- 9.
- 10.
- 11.

REV.	DESCRIÇÃO	RESPONSÁVEL	DATA
0	EMISSÃO INICIAL	C.C	DEZ/2023

GOVERNO DO ESTADO DE SÃO PAULO  
Secretaria de Estado da Saúde



Av. Dr. Enéas Carvalho de Aguiar, nº.188, 3º andar  
São Paulo-SP Cep 05403-000  
Tel. (11)3066 8660 Fax (11)3066 8482

DIRETOR DO S.T.E.  
Eng.º CLAUDIO LUIS BRAGA  
COORDENADOR:  
Arg.º CAMILO CHINGOTTE / Arq. JESSICA A. OLIVEIRA

UNIDADE: HOSPITAL ESTADUAL DO ALTO NOROESTE  
RODOVIA GABRIEL MELHADO - SP 461 - BIRIGUI - SP

REFERÊNCIA:  
BLOCO 2  
CORTES / ELEVAÇÕES

PROJETO BÁSICO DE ARQUITETURA

CODIGO DO TERCIO	FOLHA
H-	ARQ/17
ÁREA	DATA
1/100	JUNHO/2024
ARQUIVO	COLABORADORES
HRBIR-PB-ARQ-015-17-BLOC02-R00.DWG	