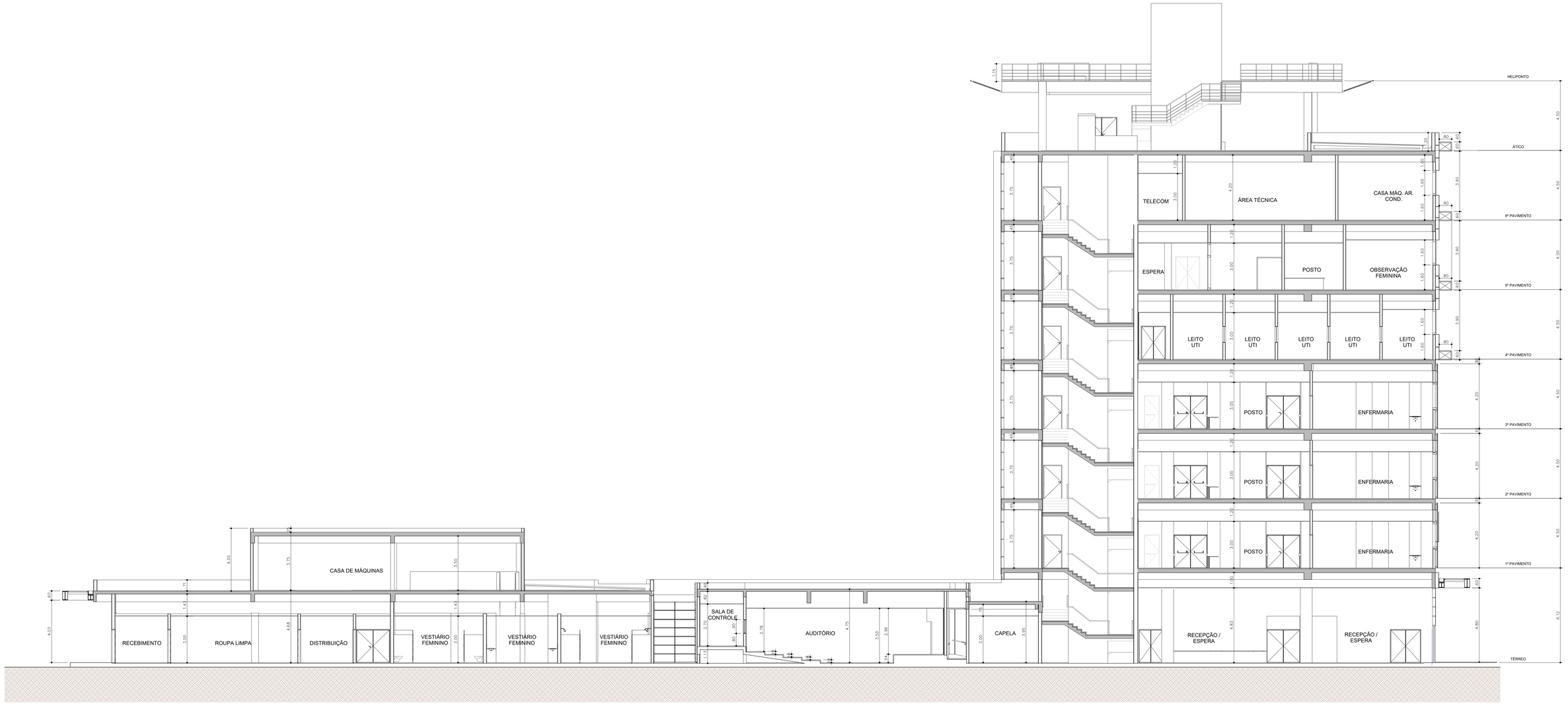

REV.	DESCRIÇÃO	RESPONSÁVEL	DATA
0	EMISSÃO INICIAL	C.C	DEZ/2023

NOTAS
1. CONFERIR MEDIDAS NO LOCAL.
2. MEDIDAS EM METRO, EXCETO ONDE INDICADO.
3. AS ALVENARIAS SERÃO COTADAS NO OSSO.
4.
5.
6.
7.
8.
9.
10.
11.

GOVERNO DO ESTADO DE SÃO PAULO
Secretaria de Estado da Saúde
GRUPO TÉCNICO DE EDIFICAÇÕES
Av. Dr. Enéas Carvalho de Aguiar, nº.188, 3ºandar
São Paulo-SP Cep 05403-000
Tel. (11)3066 8660 Fax (11)3066 8482

UNIDADE: HOSPITAL ESTADUAL DO ALTO NOROESTE
ENDEREÇO: RODOVIA GABRIEL MELHADO – SP 461 – BIRIGUI – SP
REFERÊNCIA: BLOCO 1
CORTE TRANSVERSAL

PROJETO BÁSICO DE ARQUITETURA

CÓDIGO DO ESPÍCIO: H–
FOLHA: ARQ/10
ÁREA:
ESCALA: 1/100
DATA: JUNHO/2024
ARQUIVO: HRBIR-PB-ARQ-010-11-CORTES-R00.DWG
COLABORADORES:

DIRETOR DE CLIENTE: Engº CLAUDIO LUIS BRAGA
AUTORES DO PROJETO: Arq. CAMILO CHINGOTTE / Arq. JESSICA A. OLIVEIRA