TABELA DE CAIXILHOS

PORTAS

P60D	PORTA DE MADEIRA .60 x 1.80 – 1 folha divis.
P60M	PORTA DE MADEIRA .60 x 2.10 – 1 folha
P70M	PORTA DE MADEIRA .70 x 2.10 – 1 folha
P80MJ	PORTA DE MADEIRA .80 x 2.10 – 1 folha
P80FJ	PORTA DE FERRO .80 x 2.10 – 1 folha
P80AL	PORTA DE ALUMÍNIO .80 x 2.10 – 1 folha
P90MJ	PORTA DE MADEIRA .90 x 2.10 – 1 folha
P90VJ	PORTA DE MADEIRA .90 x 2.10 – 1 folha
P100MJ	PORTA DE MADEIRA 1.00 x 2.10 – 1 folha
P100MJ	PORTA METÁLICA 1.00 x 2.10 – 1 folha
P100VJ	PORTA DE VIDRO 1.00 x 2.10 – 1 folha
P110MJ	PORTA DE MADEIRA 1.10 x 2.10 – 2 folhas
P120MJ	PORTA DE MADEIRA 1.20 x 2.10 – 2 folhas
P140AL	PORTA DE ALUMÍNIO 1.40 x 2.10 – 2 folhas
P150MJ	PORTA DE MADEIRA 1.50 x 2.10 – 2 folhas
P160MJ	PORTA DE MADEIRA 1.60 x 2.10 – 2 folhas
P160FJ	PORTA DE FERRO E VIDRO 1.80 x 2.10 – 2 folhas
P180MJ	PORTA DE MADEIRA 1.80 x 2.10 – 2 folhas
P200MJ	PORTA DE MADEIRA 2.00 x 2.10 – 2 folhas – correr

JANELAS

	LOCAL	ESPECIFICAÇÃO
J11	10º ANDAR – BLOCO A – QUARTOS	CAIXILHO DE ALUMÍNIO – GUILHOTINA – 1.20 x 1.50 P=1.10
J12	10º ANDAR – BLOCO A – ESCADA	CAIXILHO DE ALUMÍNIO – MAXIMAR
J13	10º ANDAR – BLOCO A – QUARTOS	CAIXILHO DE ALUMÍNIO –

LEGENDA – REVESTIMENTOS

V1	PISO VINÍLICO EM PLACAS
V2	PISO VINÍLICO EM MANTAS
C1	PISO CERÂMICO
C2	PORCELANATO
G	PISO GRANILITE
P	PISO EM PEDRA
C	PISO CIMENTADO

CÂMERA

MICRO–CÂMERA

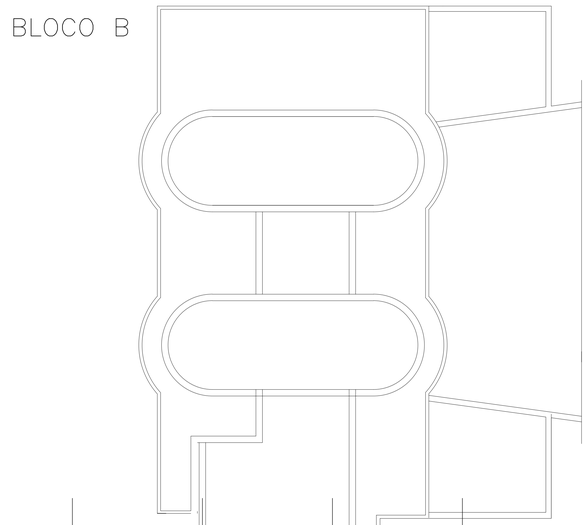

NOTAS:

NOTA 01 – MEDIDAS EM METROS EXCETO ONDE INDICADO.
NOTA 02 – CONFERIR MEDIDAS NO LOCAL.
NOTA 03 – AS PAREDES DAS ENFERMARIAS SÃO REVESTIDAS DE REBOCO AMACIADO E PINTADO
NOTA 04 – OS SANITÁRIOS E AS COPAS SÃO REVESTIDAS DE AZULEJOS DO PISO AO TETO

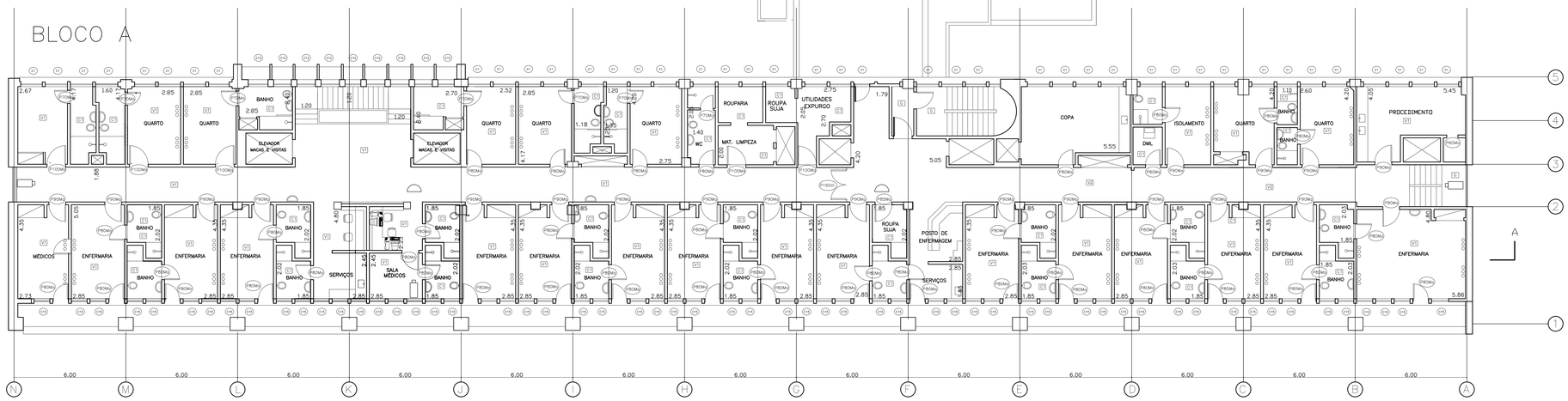

PLANTA BAIXA

TABELA DE ACABAMENTOS

ACAB.	PISO	RODAPÉ	PAREDE	TETO
A			PINTURA ACRÍLICA	FORRO EM PLACAS DE GESSO, FIXO, MONOLÍTICO, C/ PINT. LÁTEX
B			PINTURA ACRÍLICA	PINTURA LATEX SOBRE LAJE
C			AZULEJO 15x15cm ATÉ O FORRO	
D				
E				
F				
G				
H				

Nº	DATA	
0		EMISSÃO INICIAL
1		REVISÃO GERAL
2		REVISÃO GERAL
3		REVISÃO GERAL
4		REVISÃO GERAL

ÁREAS:

EQUIPE TÉCNICA

PROJETO

UNIDADE: UGA II – HOSPITAL IPIRANGA
LOCAL: AVENIDA NAZARÉ, Nº28 – IPIRANGA – SÃO PAULO/SP
PROJETO AS BUIT DE ARQUITETURA
REFERÊNCIA: AR – HI – 013 PLANTA DÉCIMO PAVIMENTO
ESCALA: 1:100 FOLHA:
DATA: MARÇO/2011

SECRETARIA DE ESTADO DA SAÚDE

GRUPO TÉCNICO DE EDIFICAÇÕES