

**PLANTA DE LOCALIZAÇÃO**  
BLOCO - SAÚDE MENTAL - 15 LEITOS

- LEGENDA**
- BA BANCADA DE AÇO INOX
  - BS BANCADA DE GRANITO
  - EXAUSTÃO MECÂNICA  
(A MELHOR POSIÇÃO DE INSTALAÇÃO DEVE SER DEFINIDA PELO FORNECEDOR)
  - INDICAÇÃO DE ACABAMENTO
  - PISO
  - RODAPE
  - PARIEDE
  - TETO
  - ALVENARIA A CONSTRUIR
  - ALVENARIA A MANTER
  - A DEMOLIR
  - PROTECTOR DE PAREDE (MDF COM FORMICA H-1.05)

**TABELA DE ACABAMENTOS**

- PISO**
- 1 PISO DE CONCRETO ARMADO DESEMPENADO
  - 2 PISO DE BORRACHA FRISADO EM PLACAS 60 cm x 60 cm, COM 3,5 mm DE ESPESURA E CAPACIDADE DE AMORTECIMENTO DO SOM, ALTA RESISTENCIA A COMBUSTÃO, RESISTENCIA A ALCALIS E ACIDOS, RESISTENCIA BIOLÓGICA, NÃO SUSTENTANDO O DESENVOLVIMENTO DE FUNGOS - REF. PLURIGOMA COD. G45 OU SIMILAR NA COR CINZA.
  - 3 MANTA VINÍLICA FLEXÍVEL COM ESPESURA DE 2,0MM, PARA TRÁFEGO INTENSO, JUNTAS TRATADAS COM SOLDA EM PVC.
  - 4 PISO CERÂMICO, PLACAS 30 x 30 cm.
  - 5 GRANITO POLIDO CINZA ANDORINHA - PLACAS DE 100 x 100 cm
  - 6 PISO INTERTRAVADO DE CONCRETO
  - 7 IMPERMEABILIZAÇÃO SOBRE LAJE DE CONCRETO
  - 8 PISO GRAN SEGATO EM PLACAS 60 cm x 60 cm, COM 3 cm DE ESPESURA - ELEVADA RESISTENCIA AO DESGATE, COMPRESSÃO E FLEXÃO - REF. 0698 VERDE
  - 9 DECK MADEIRA

- RODAPE**
- I RODAPÉ EM CIMENTADO NIVELADO E QUEIMADO
  - II RODAPÉ DO MESMO MATERIAL DO PISO 2, H=7 cm DE ALTURA.
  - III RODAPÉ VINÍLICO BOLEADO TIPO HOSPITALAR, H=7,0 cm DE ALTURA, EM NÍVEL, A SER EXECUTADO COM A PRÓPRIA MANTA, CONFORME ESPECIFICAÇÃO DO FABRICANTE.
  - IV RODAPÉ DE GRANIT, H= 10cm DE ALTURA.
  - V RODAPÉ DO MESMO MATERIAL DO PISO 8, H= 7 cm DE ALTURA.

- PARIEDE**
- A BASE CHAPISCO E EMBOÇO PARA PINTURA ACRÍLICA.
  - B BASE CHAPISCO E EMBOÇO PARA PINTURA ACRÍLICA, ACABAMENTO ACETINADO LAVÁVEL, LINHA HOSPITALAR PAREDES E TETO.
  - C REVESTIMENTO CERÂMICO 20X20 cm, ATÉ O FORRO DE GESSO.

- TETO**
- a FORRO EM PLACAS DE GESSO MODULAR REMOVÍVEL REVESTIDO COM PELÍCULA DE PVC 62,5 x 62,5 cm.
  - b FORRO DE GESSO MONOLÍTICO ACARTONADO COM PINTURA LÁTEX ACRÍLICA NA COR BRANCA
  - c PINTURA ACRÍLICA SOBRE LAJE

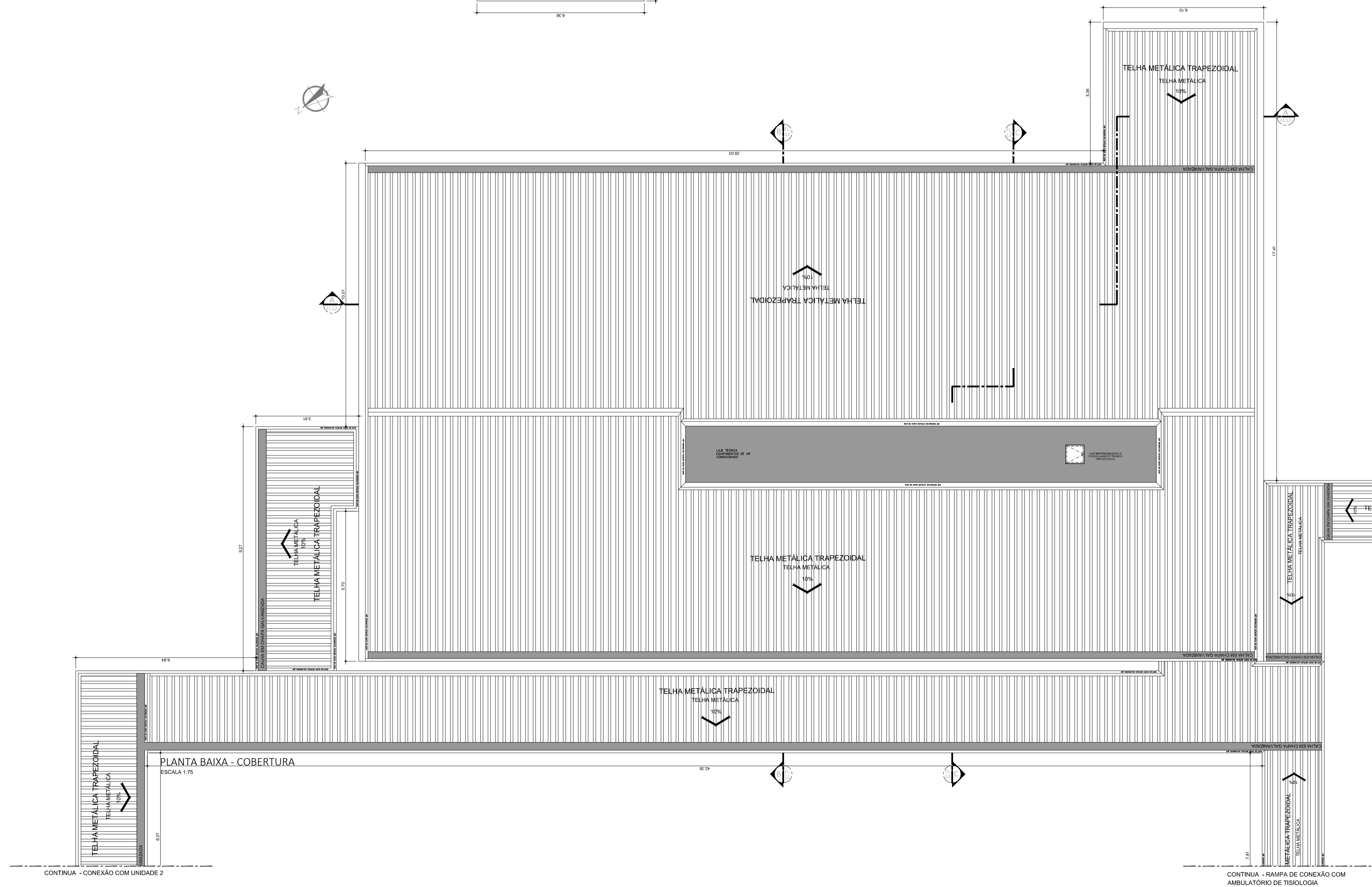
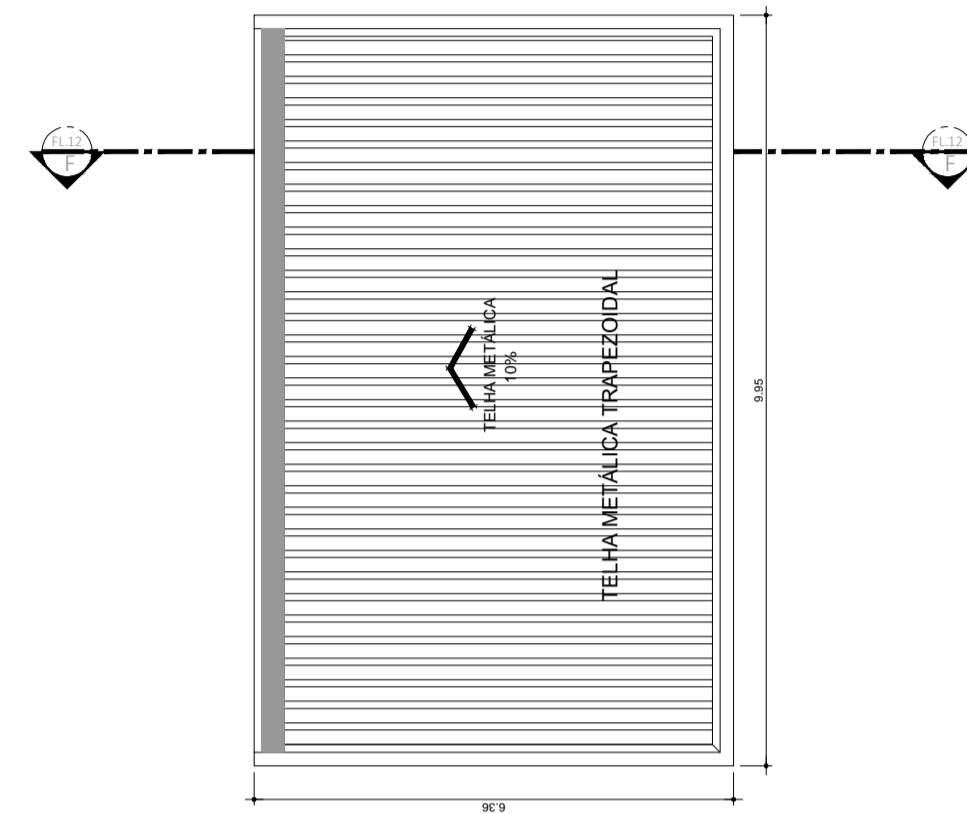

<p>TÍTULO REGULARIZAÇÃO DE IMÓVEL JUNTO À VIGILANCIA SANITÁRIA, LTA (LAUDO TÉCNICO DE AVALIAÇÃO)</p> <p>ASSUNTO: PROJETO DE REFORMA E READEQUAÇÃO DO HOSPITAL ESTADUAL MANOEL DE ABREU</p> <p>LOCAL R. SALVADOR FILARDI, 6-88 - VILA ROCHA, BAURU - SP</p> <p>PROPRIETÁRIO: SECRETARIA DO ESTADO DA SAÚDE</p> <p>ESCALA 1:100</p>	<p>FOLHA 07/22</p>									
<p>SITUAÇÃO S/ ESCALA</p>	<p>DECLARO QUE A APROVAÇÃO DO PROJETO NÃO IMPLICA NO RECONHECIMENTO POR PARTE DA PREFEITURA DO DIREITO DE PROPRIEDADE DO TERRENO.</p> <p>DIRETOR RESPONSÁVEL: ADHEMAR DIZOLI FERNANDES RG: 10.129.374-4 CPF: 130.456.788-58 GOVERNO DO ESTADO DE SÃO PAULO SECRETARIA DE ESTADO DA SAÚDE</p>									
<p>ÁREAS EM (m²)</p> <table style="width: 100%; border-collapse: collapse;"> <tr> <td style="width: 30%;">TERRENO</td> <td style="width: 30%;">50.989,04m²</td> <td style="width: 40%;"></td> </tr> <tr> <td>ÁREA CONSTRUIDA TOTAL</td> <td>6.734,75m²</td> <td></td> </tr> <tr> <td>ÁREA SAÚDE MENTAL</td> <td>659,03m²</td> <td></td> </tr> </table>	TERRENO	50.989,04m²		ÁREA CONSTRUIDA TOTAL	6.734,75m²		ÁREA SAÚDE MENTAL	659,03m²		<p>AUTOR DO PROJETO: JULIO CALHEMME LACERDA PISTORI ARQUITETO RR: 6202140</p>
TERRENO	50.989,04m²									
ÁREA CONSTRUIDA TOTAL	6.734,75m²									
ÁREA SAÚDE MENTAL	659,03m²									