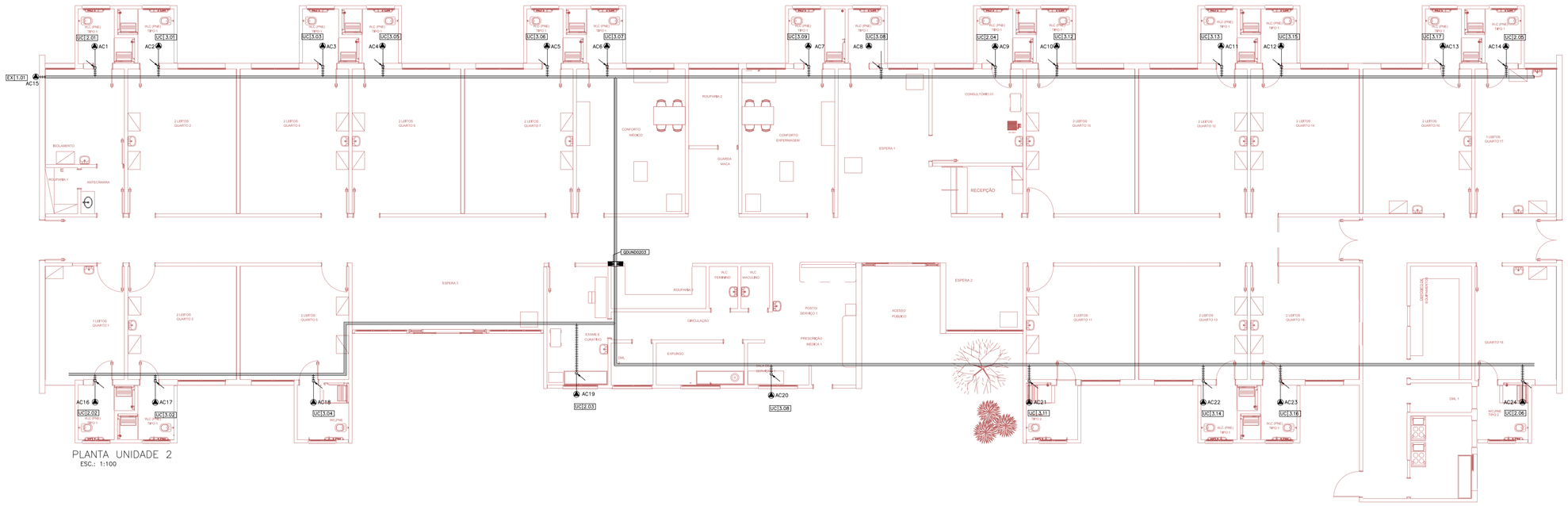

PLANTA UNIDADE 2
ESC.: 1:100

PLANTA UNIDADE 1
ESC.: 1:100

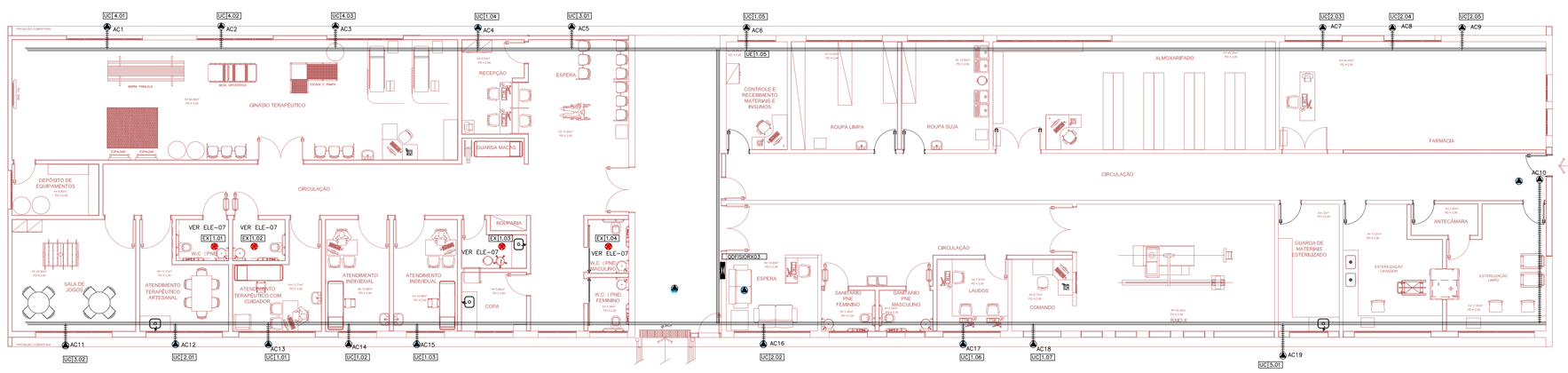

FISIOTERAPIA
ESC.: 1:100

LEGENDA:

- PONTO DE FORÇA PARA AR CONDICIONADO EM CONDULETE INSTALADO NA LAJE DE COBERTURA DOS SANITÁRIOS OU LAJE OU EXTERNO
- ELETRODUTO FLEXÍVEL COM ALMA DE AÇO
- ELETROCALHA 100X50mm PARA ENERGIA
- ELETROCALHA DE PVC RÍGIDO EMBUTIDO NO PISO

NOTAS:

1. CODIFICAÇÃO DE CORES DE CONDUTORES

   FASES: R–PRETO; S–BRANCO E T–VERMELHO.
   NEUTRO: AZUL.
   CONDUTOR DE ATERRAMENTO: VERDE OU VERDE/AMARELO
   RETORNO: MESMA COR DAS FASES

2. OS CONDUTORES DOS CIRCUITOS TERMINAIS DEVERÃO SER 750V LIVRES DE HALOGÊNIO, CONFORME NBR 13.248,SEÇÃO MÍNIMA 2,5mm2.

3. OS CONDULETES DEVERÃO SER SEM REBARBAS INTERNAS OU EXTERNAS, COM TAMPAS APARAFUSADAS E GAXETA PARA VEDAÇÃO.

4. ELETRODUTOS DE ENERGIA SEM INDICAÇÃO DE BITOLA SÃO Ø3/4".

5. PARA SEÇÃO NOMINAL DOS CONDUTORES VER FOLHA DIAGRAMA E TABELA DE CARGAS.

6. TODOS OS CIRCUITOS DEVERÃO SER IDENTIFICADOS ATRAVÉS DE ANILHAS PLÁSTICAS NAS ELETROCALHAS, INDICADO CABOS DE FORÇA E CIRCUITOS TERMINAIS (QUADRO E NÚMERO SEQUENCIAL DO CIRCUITO).

7. O CAMINHAMENTO DOS ELETRODUTOS DE ELÉTRICA DEVERÁ SEGUIR PARALELO AO DO SISTEMA FRIGORÍGENO.

NOTAS

1. CONFERIR MEDIDAS NO LOCAL
2.
3.
4.
5.
6.

REV.	DESCRIÇÃO	RESPONSÁVEL	DATA
	AS BUILT		
	EMISSÃO INICIAL		

arkhitekton

Secretaria de Estado da Saúde

GOVERNO DO ESTADO SÃO PAULO

GRUPO TÉCNICO DE EDIFICAÇÕES

Av. Dr. Enéas Carvalho de Aguiar, nº.188, 3ºandar
São Paulo–SP Cep 05403–000
Tel. (11)3066 8420 Fax (11)3066 8482

TÍTULO: HOSP. ESTADUAL MANOEL DE ABREU
Dr. Salvador Filardi, 6–88 – Vila Rocha, Bauru – SP
REFERÊNCIA: PROJETO BASICO – UNID.1/UNID.2/FISIOTERAPIA

ALIM.SIST. CLIMATIZAÇÃO

CÓDIGO DO ESPÍCIO
FOLHA: ELE–22
ÍNDICE: 1:100
DATA: OUTUBRO/2017
ARQUIVO: HMA–ELE–00–NNNNNNNNN.DWG
CLIMATIZAÇÃO

DIRETOR DE ESTE: Arq. ADHEMAR DIZIOLI FERNANDES
ACHADO DE PROJETO: arq. CAMILO CHINGOTTE