

ADM - SAME - TOMADAS DE T.I. - LEITOS
ESCALA 1:75

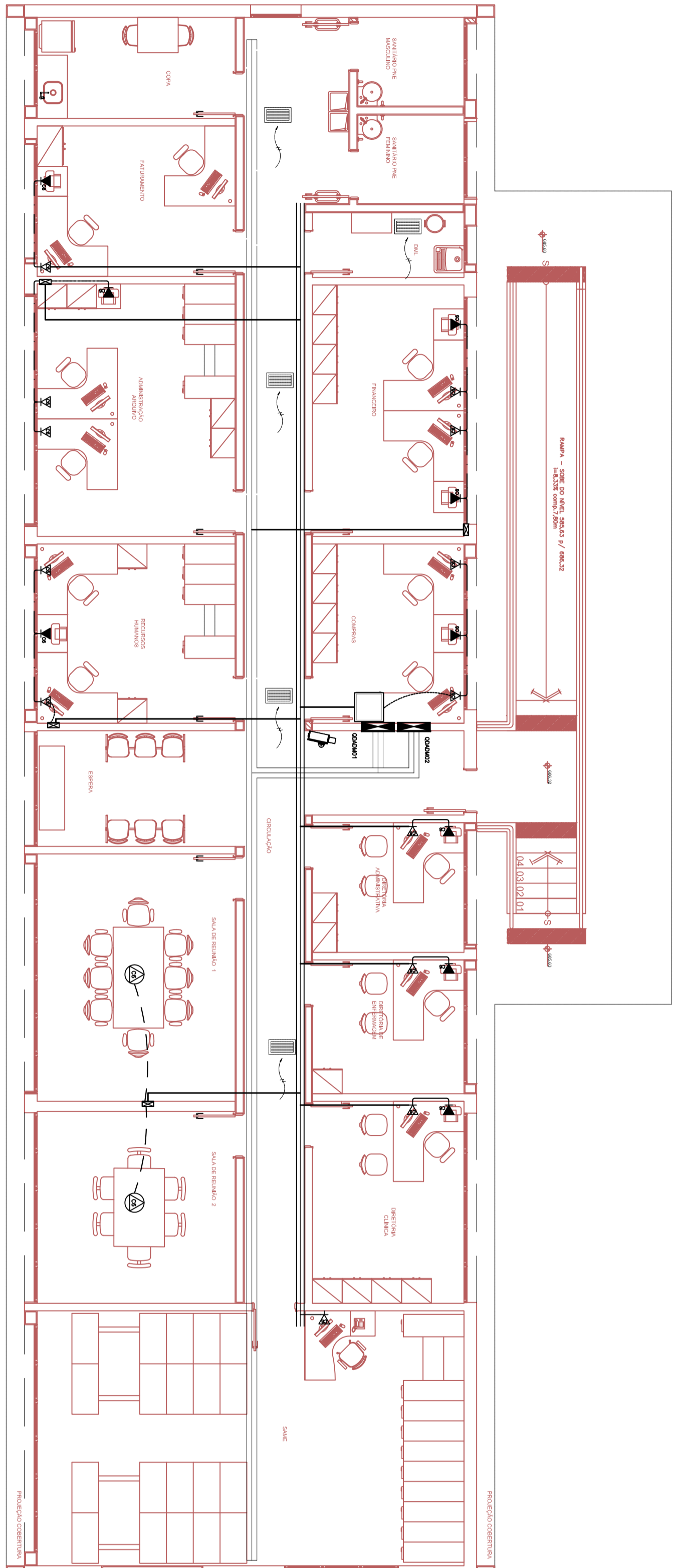

ADM - SAME - SISTEMAS ELETRONICOS
ESCALA 1:75

- LEGENDA:**
- ▬ QUADRO DE DISTRIBUICAO DE ENERGIA INSTALACAO DE EMBUIR h=1,50m
 - RACK DE PAREDE 12Us
 - TOMADA ENERGIA ESTABILIZADA 110V/h=1,80m
 - CONJUNTO DE 2 TOMADAS ENERGIA ESTABILIZADA/NO-BREAK 127V/h=0,40m
 - CENTRAL DE CHAMADA DE ENFERMAGEM
 - ACOIADOR DE CHAMADA DE ENFERMAGEM
 - CHAMADA DE ENFERMAGEM NA REGAO HOSPITALAR
 - TOMADA RJ 45 EM CAIXA 4"x2" EMBUITADA, h=0,40m
 - CONJUNTO DE 2 TOMADAS RJ 45 EM CAIXA CAIXA 4"x2" EMBUITADA, h=0,40m
 - BOTAO DE ACOIAMENTO DO ALARME DO DEFICIENTE FISICO
 - ELETRODUTO DE ACO GALVANIZADO APARENTE - LOGICA 81"
 - ELETRODUTO DE ACO GALVANIZADO APARENTE - LOGICA 81"
 - ELETRODUTO DE PVC RIGIDO EMBUITO NA PAREDE
 - ELETRODUTO DE PVC RIGIDO EMBUITO NO PISO (ELETRICA)
 - ELETROCALHA 100x50mm PARA SISTEMAS ELETRONICOS
 - ELETROCALHA 200x50mm PARA ENERGIA, COM SEPRIO DIVISOR
 - PARA ENERGIA NORMAL E NO-BREAK/SISTEMA I-T
 - CAIXA DE PASSAGEM COM TAMPA PARAFUSADA, 150mmx150mmx90mm, h=2,20m
 - CAIXA PASSAGEM 4"x4" COM ESPELHO CEGO, h=0,40m

- NOTAS:**
1. CODIFICACAO DE CORES DE CONDUTORES
FASES: R-PRETO; S-BRANCO E T-VERDE/OLHO.
NEUTRO: AZUL
CONDUTOR DE ATERRAMENTO: VERDE OU VERDE/AMARELO
RETORNO: MESMA COR DAS FASES
 2. OS CONDUTORES DOS CIRCUITOS TERMINAIS DEVERAO SER 750V LIVRES DE HALOGENIO, CONFORME NBR 13.248, SECCAO MINIMA 2,5mm².
 3. OS CONDULETES DEVERAO SER SEM REBARBAS INTERNAS OU EXTERNAS, COM TAMPAIS APARAFUSADOS E GAXETA PARA VEDAÇÃO.
 4. ELETRODUTOS DE ENERGIA SEM INDICACAO DE BITOLA SAO 82,4" E LOGICA 81"
 5. PARA SECCAO NOMINAL DOS CONDUTORES VER FOLHA DIAGRAMA E TABELA DE CARGAS.
 6. TODOS OS CIRCUITOS DEVERAO SER IDENTIFICADOS ATRAVES DE ANILHAS PLASTICAS NAS ELETROCALHAS, INDICANDO CABOS DE FORÇA E CIRCUITOS TERMINAIS (QUADRO E NUMERO SEQUENCIAL DO CIRCUITO).

NOTAS

1. CONFERIR MEDIDAS NO LOCAL
- 2.
- 3.
- 4.
- 5.
- 6.

AS BUILT	RESPONSÁVEL	DATA
EMISSÃO INICIAL		
REV. DESCRIÇÃO		



Secretaria de Estado da Saúde

GOVERNO DO ESTADO SAO PAULO

HOSP. ESTADUAL MANOEL DE ABREU

R. Salvador Faria, 6-88 - Vila Real, Bauri - SP

PROJETO BASICO - AMBULATORIO

DISTRIBUICAO DE TOMADAS T.I. E LEITOS

PLANTAS

HMA-ELE-20

100% DE SERVIÇO

1:75

30/09/2017

Av. Dr. Edes Carneiro de Aguiar, nº.188, Jundiaí
São Paulo-SP Cep: 02443-000
Tel: (11) 2941 5400 Fax: (11) 2941 5482

AV. ABREU REIS, 100 - JUNDIAÍ - SP
DR. CAMILO CHINGOTTI