

ELEVAÇÃO FRONTAL

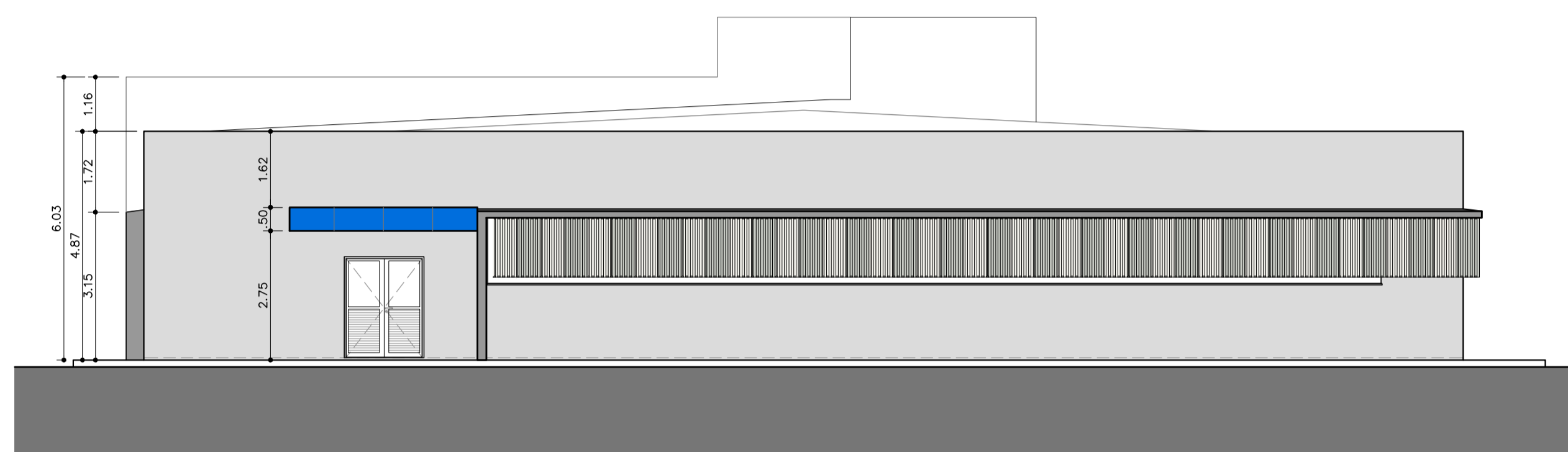

ELEVAÇÃO LATERAL

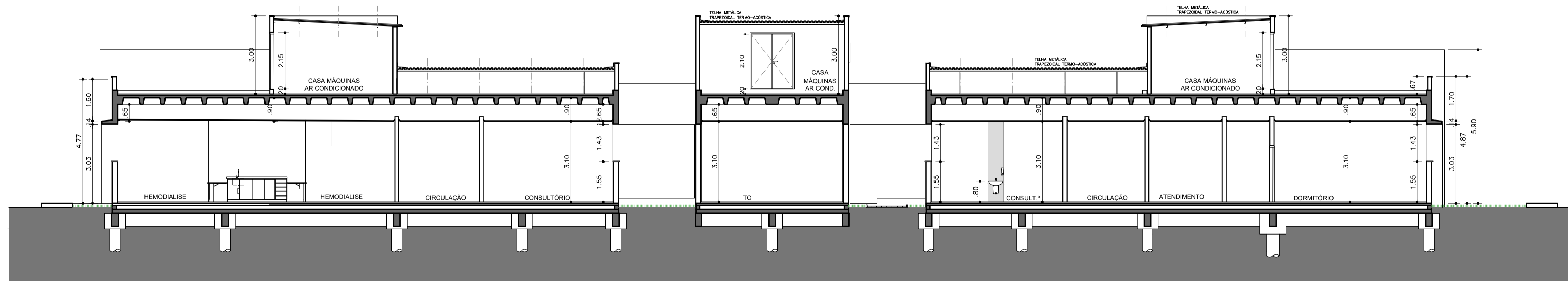

CORTE LONGITUDINAL

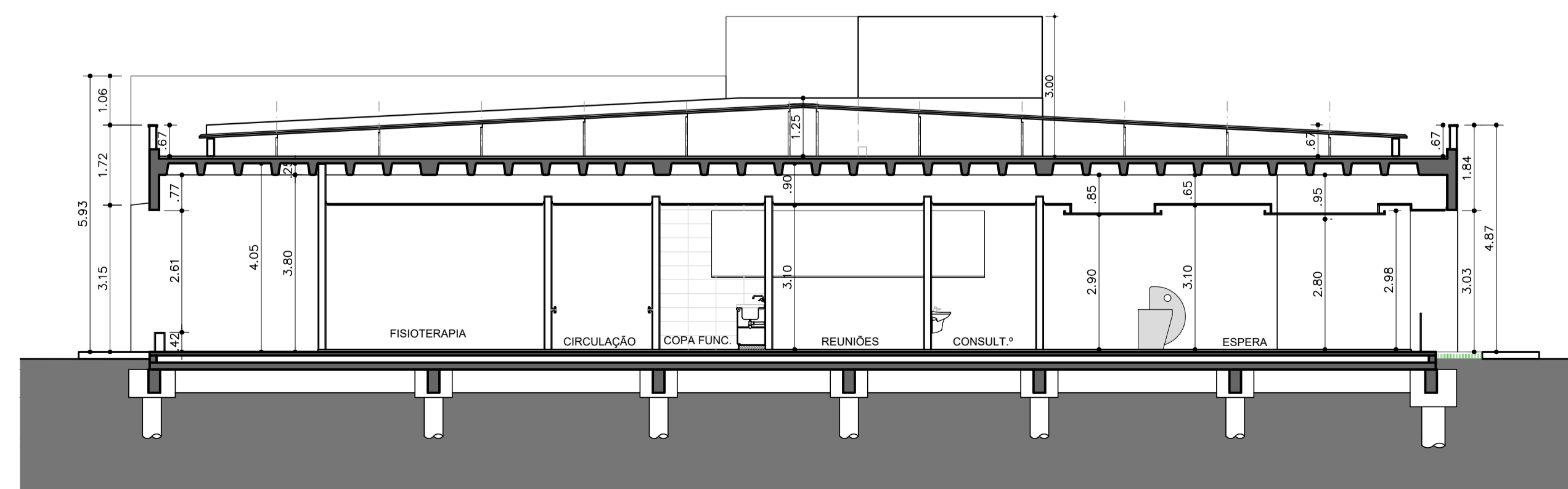

CORTE TRANSVERSAL

NOTAS

1. CONFERIR MEDIDAS NO LOCAL
2. MEDIDAS EM METRO, EXCETO ONDE INDICADO
- 3.
- 4.
- 5.
- 6.
- 7.
- 8.
- 9.
- 10.
- 11.

BS:

INSERIR LOGOTIPO / DADOS DA CONTRATADA

ANÁLISE DE PROJETO:	PROJETO RECEBIDO EM
<input type="checkbox"/> LIBERADO	PROJETO APROVADO EM
<input type="checkbox"/> LIBERADO COM RESTRIÇÃO	
<input type="checkbox"/> NÃO LIBERADO	
	RESPONSÁVEL TÉCNICO

REV.	DESCRIÇÃO	RESPONSÁVEL	DATA

SÃO PAULO GOVERNO DO ESTADO

Secretaria de Saúde

GRUPO TÉCNICO DE EDIFICAÇÕES

Av. Dr. Enéas Corvo de Aguiar, nº 188, 3º andar
São Paulo-SP Cep 05403-000
Tel. (11)3066 8420 Fax (11)3066 8482

DIRETOR DO SETOR: Eng. YUKIO KITAMURA
RESPONSÁVEL DO PROJETO: Arq. CÂMLIO CHINGOTTE

TÍTULO: HOSPITAL REGIONAL CIRCUITO DA FÉ VALE E VALE HISTÓRICO

PROJETO: RODOVIA DEPUTADO NESRALLA RUBENS, S/N - CRUZEIRO - SP

REVISÃO: BLOCO 03

CORTES / ELEVAÇÕES

PROJETO BÁSICO DE ARQUITETURA

DATA: 16/17

ÁREA: 1:100

ARQUIVO: 16/17

OUT/2021