

ESPECIFICAÇÕES GERAIS

ACABAMENTOS DA FACHADA

- A ARGAMASSA DECORATIVA PARA REVESTIMENTO DE FACHADAS TIPO MONOCAPA CLASSIC SE QUARTZOLIT PIGMENTADA - COR TERRA ARADA DA SUVINIL 'P 375' (MARROM) E ACR FOSCO PALHA RENDE MUITO CORAL (BEGE)
- B FECHAMENTO EM PERFIS DE ALUMÍNIO TIPO VENEZIANA COM VENTILAÇÃO PERMANENTE, PINTADOS NA COR BRANCA
- C PELE DE VIDRO
- D BRISE METÁLICO MÓVEL TIPO: AEROSCREEN - HUNTER DOUGLAS OU SIMILAR COR BRONZE
- E BRISE METÁLICO FIXO TIPO: AEROBRISE 100 - HUNTER DOUGLAS OU SIMILAR COR BRONZE
- F BRISE TIPO: BRISECELL 150 - HUNTER DOUGLAS OU SIMILAR COR BRONZE
- G MARQUISE METÁLICA COR BRANCA

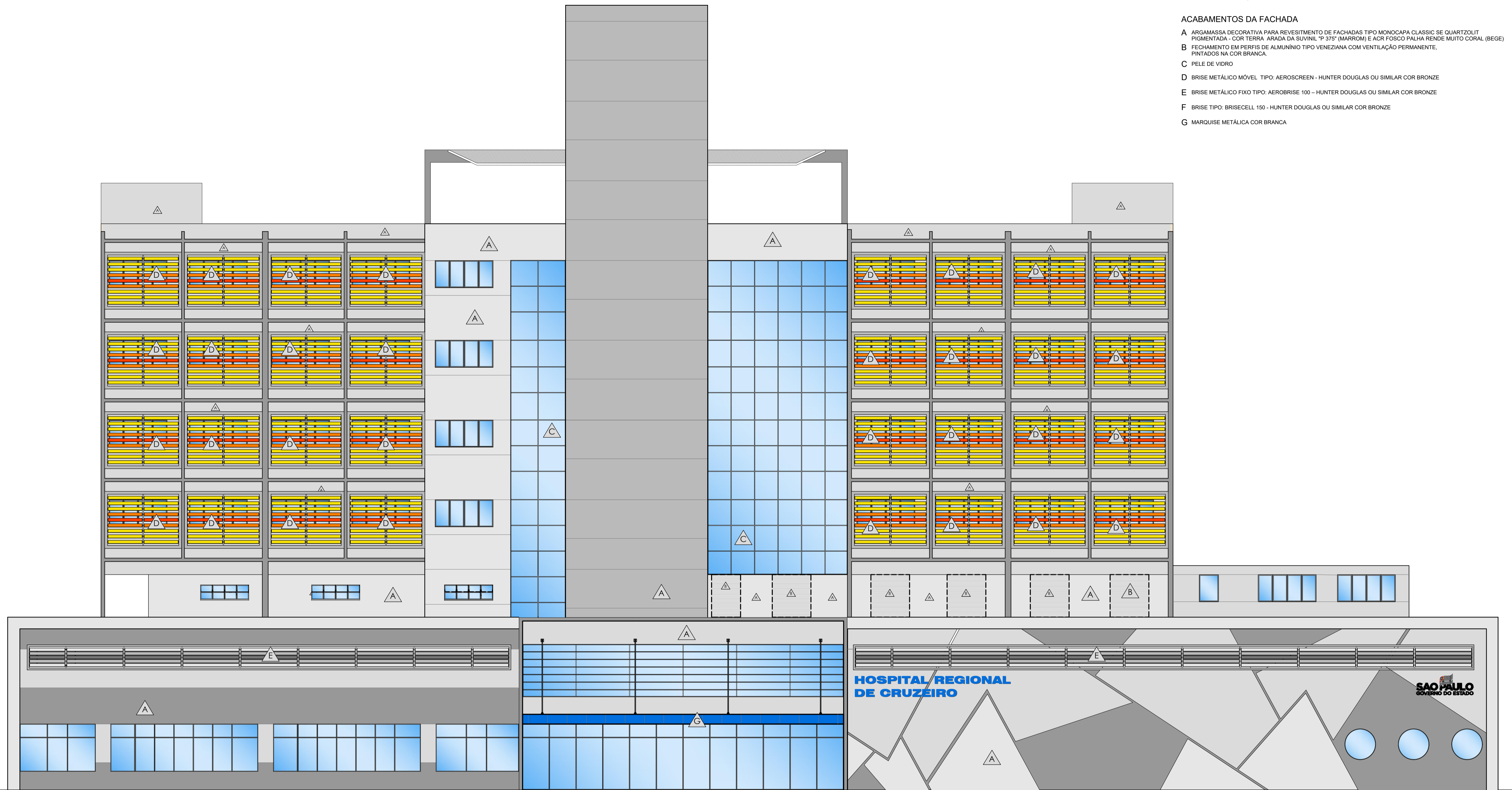

OBS: INSERIR LOGOTIPO / DADOS DA CONTRATADA

ANÁLISE DE PROJETO:

LIBERADO

LIBERADO COM RESTRIÇÃO

NÃO LIBERADO

PROJETO RECEBIDO EM: _____

PROJETO APROVADO EM: _____

RESPONSÁVEL TÉCNICO: _____

REV.	DESCRIÇÃO	RESPONSÁVEL	DATA

- NOTAS
1. CONFERIR MEDIDAS NO LOCAL
 2. MEDIDAS EM METRO, EXCETO ONDE INDICADO
 - 3.
 - 4.
 - 5.
 - 6.
 - 7.
 - 8.
 - 9.
 - 10.
 - 11.

SÃO PAULO GOVERNO DO ESTADO

Secretaria de Saúde

GTE GRUPO TÉCNICO DE EDIFICAÇÕES

Av. Dr. Enéas Carvalho de Aguiar, nº 188, 3º andar
São Paulo-SP Cep: 05403-000
Tel. (11)3066 8420 Fax (11)3066 8482

Eng. YUKIO KITAMURA
Arq. CÂMLLO CHINGOTTE

OBJETO: HOSPITAL REGIONAL CIRCUITO DA FÉ VALE E VALE HISTÓRICO

LOCAL: RODOVIA DEPUTADO NESRALLA RUBENS, S/N - CRUZEIRO - SP

PROJETO: BLOCO 01 ELEVACÃO FRONTAL

PROJETO BÁSICO DE ARQUITETURA

DATA: 11/17

ÁREA: 1.170,35m² ESCALA: 1:100 DATA: OUT/2021