

DETALHE G
FOL. 96

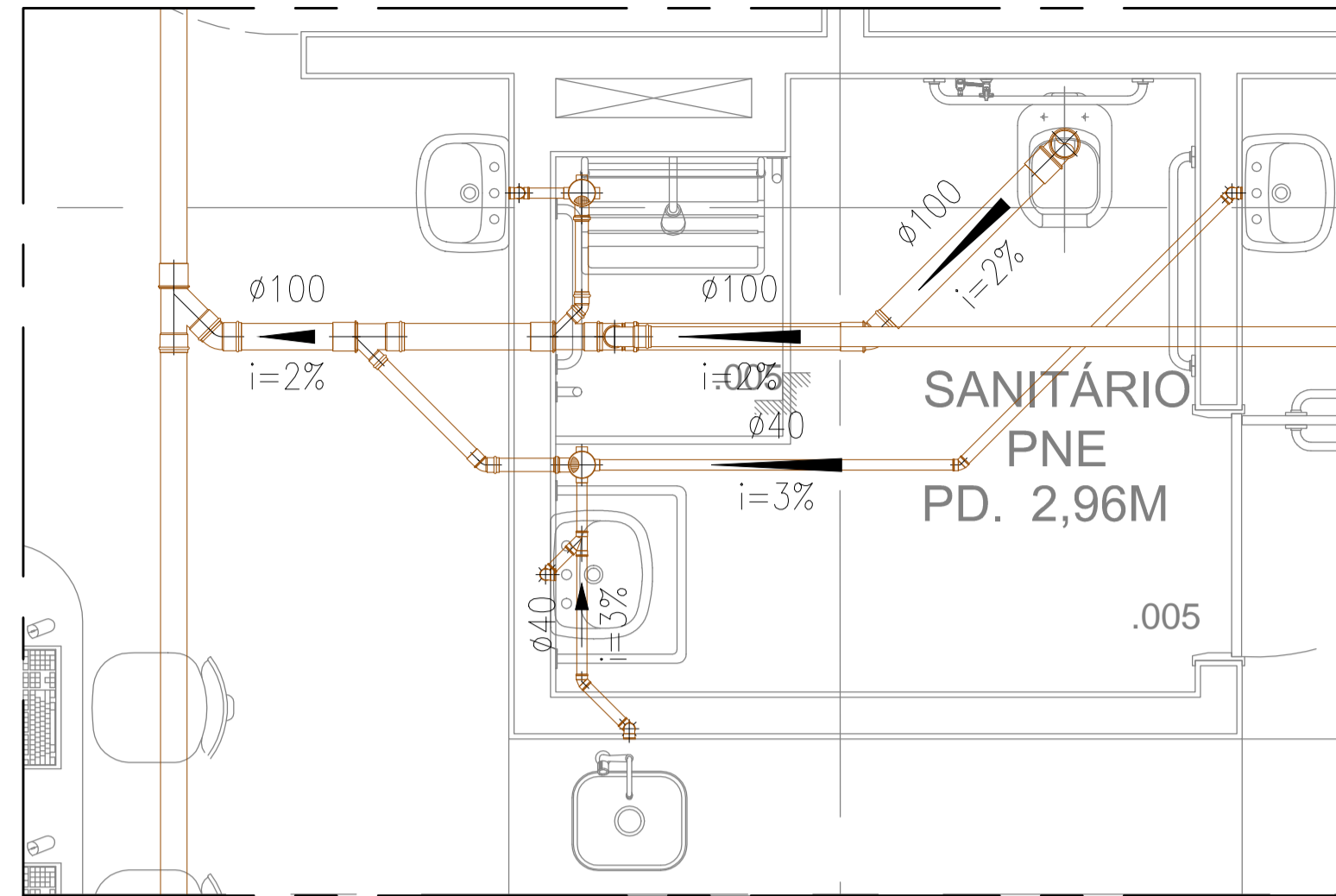

DETALHE H
FOL. 96

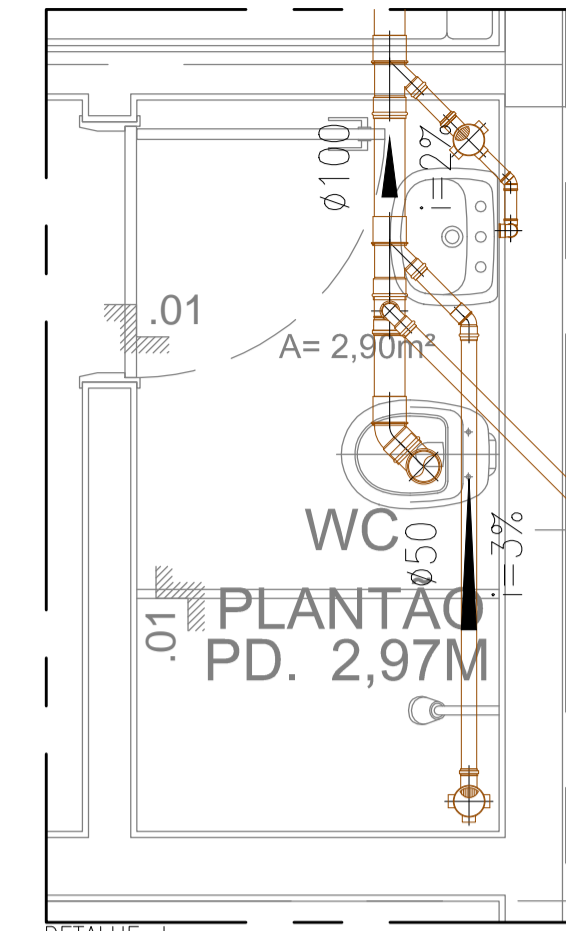

DETALHE J
FOL. 96

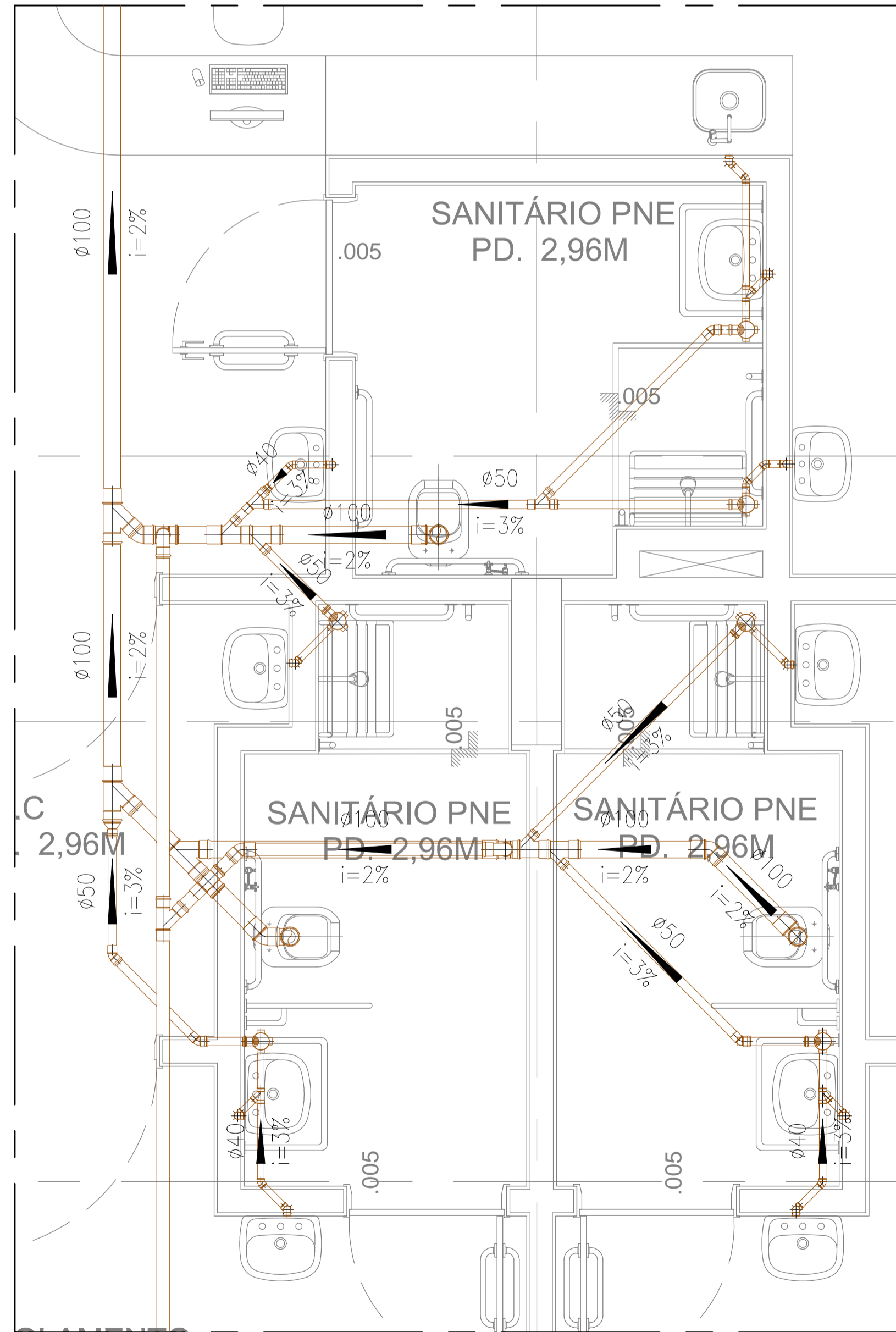

DETALHE I
FOL. 96

DATA	DESCRIÇÃO	PROJETO
07 AGO/18	Conforme revisão de arquitetura atualizada com data em 01/08/18 via AutoCAD	
06 JUN/18	As Built (conforme revisão de arquitetura recebida em 16/05/2018)	
05 FEV/16	Conforme revisão de arquitetura recebida em 04/02/2016.	
04 JUL/16	Tubo de queda (TQ-e) segue para o térreo.	
03 FEV/15	Conforme revisão de arquitetura recebida em 04/02/2016.	
02 JUL/15	Conforme revisão de arquitetura recebida em 06/05/2015.	
01 FEV/10	Conforme ata de reunião em 19/12/14, e arquitetura recebida em 05/02/15.	
00 NOV/14	Emissão Inicial	

Simétrica Engenharia Ltda.
 RUA JOSÉ AUGUSTO, 118 - CENTRO
 SÃO PAULO - SP - CEP: 01000-000
 FONE: (11) 3132-1125 / FAX: (11) 3132-2143
 E-mail: simetrica@simetrica.com.br

ENG. LEVI CARNIETO
 F: (11) 99962.6776 / (11) 3682.3725
 levicarnieto@terra.com.br
 CREA-SP: 5060204596/D

INSTALAÇÕES HIDRÁULICAS		NUMERO DA FOLHA
PROJETO EXECUTIVO	IH 99	
HOSPITAL DE BEBEDOURO		
LOCAL: AVENIDA AMÉLIA BERNARDINO CUTRALE - BEBEDOURO - SP		
REFERÊNCIA: DETALHE: REDE DE CAPTAÇÃO DE ESGOTO		
1º PAVIMENTO		

ESCALA	1:25	DATA	AGO/2018	DESENHO	RENIÉ	CONFERÊNCIA	ENG. LEVI
UNIDADE	METRO						