

JA 12 ESQUADRIA ALUMÍNIO COM VIDRO TIPO MASCULANTE
QUANTIDADE: 3 UNIDADES

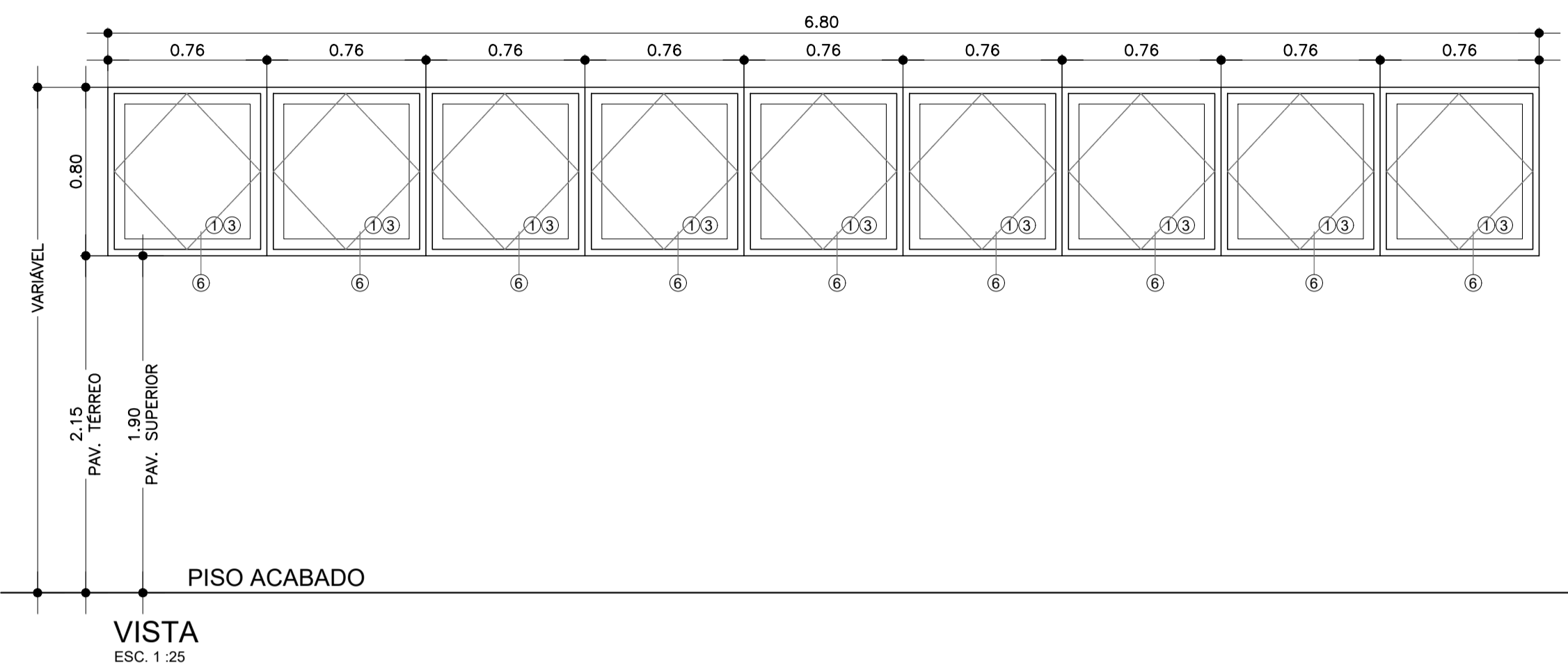

VISTA
ESC. 1:25

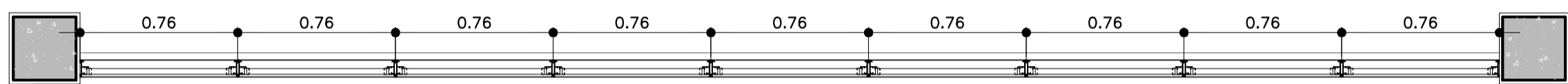

PLANTA
ESC. 1:25

JA 16 ESQUADRIA ALUMÍNIO COM VIDRO TIPO BASCULANTE
QUANTIDADE: 3 UNIDADES

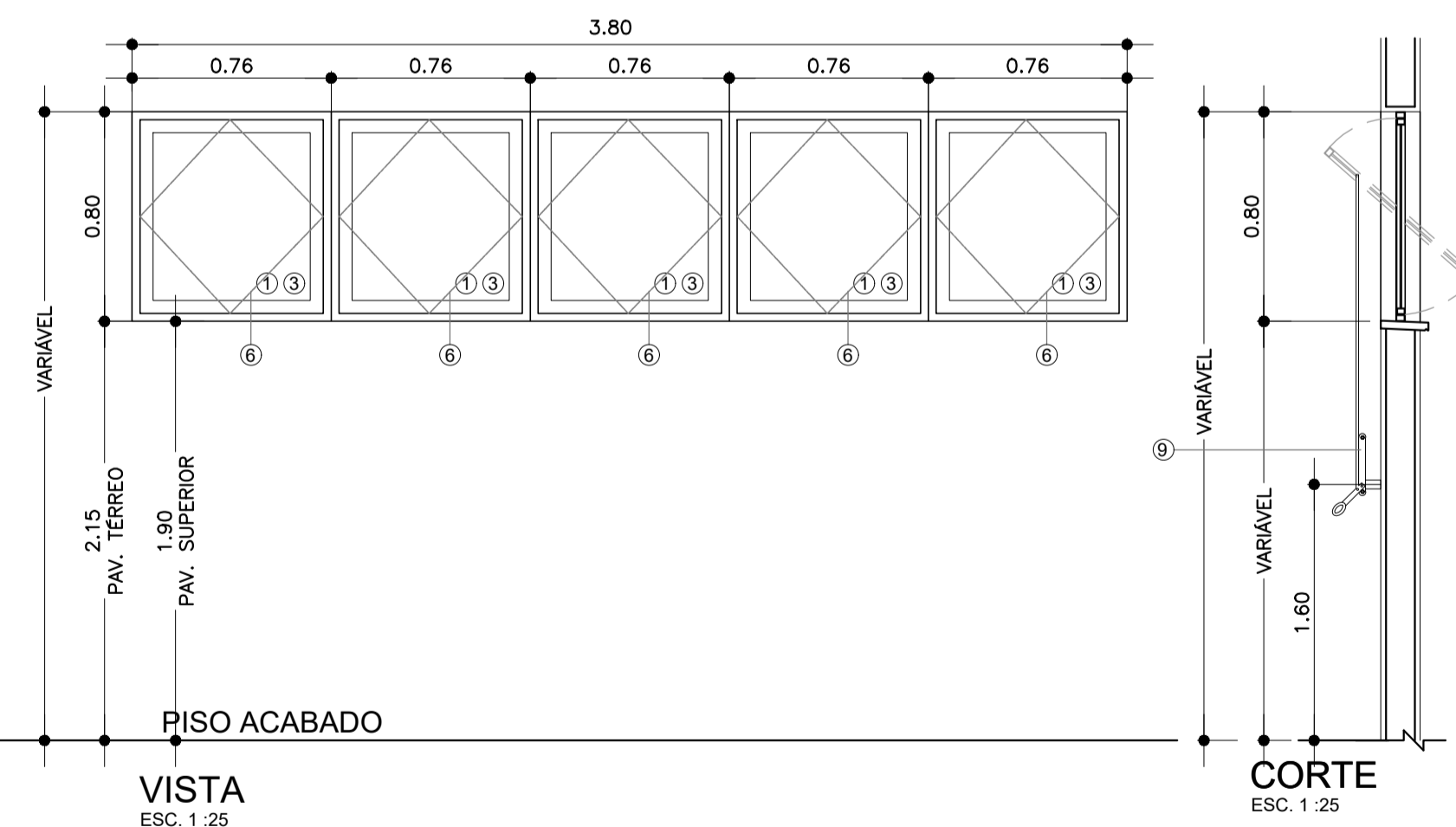

VISTA
ESC. 1:25

CORTE
ESC. 1:25

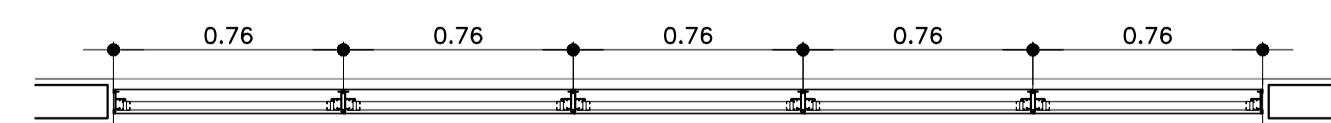

PLANTA
ESC. 1:25

JA 17 ESQUADRIA ALUMÍNIO COM VIDRO TIPO BASCULANTE
QUANTIDADE: 1 UNIDADE

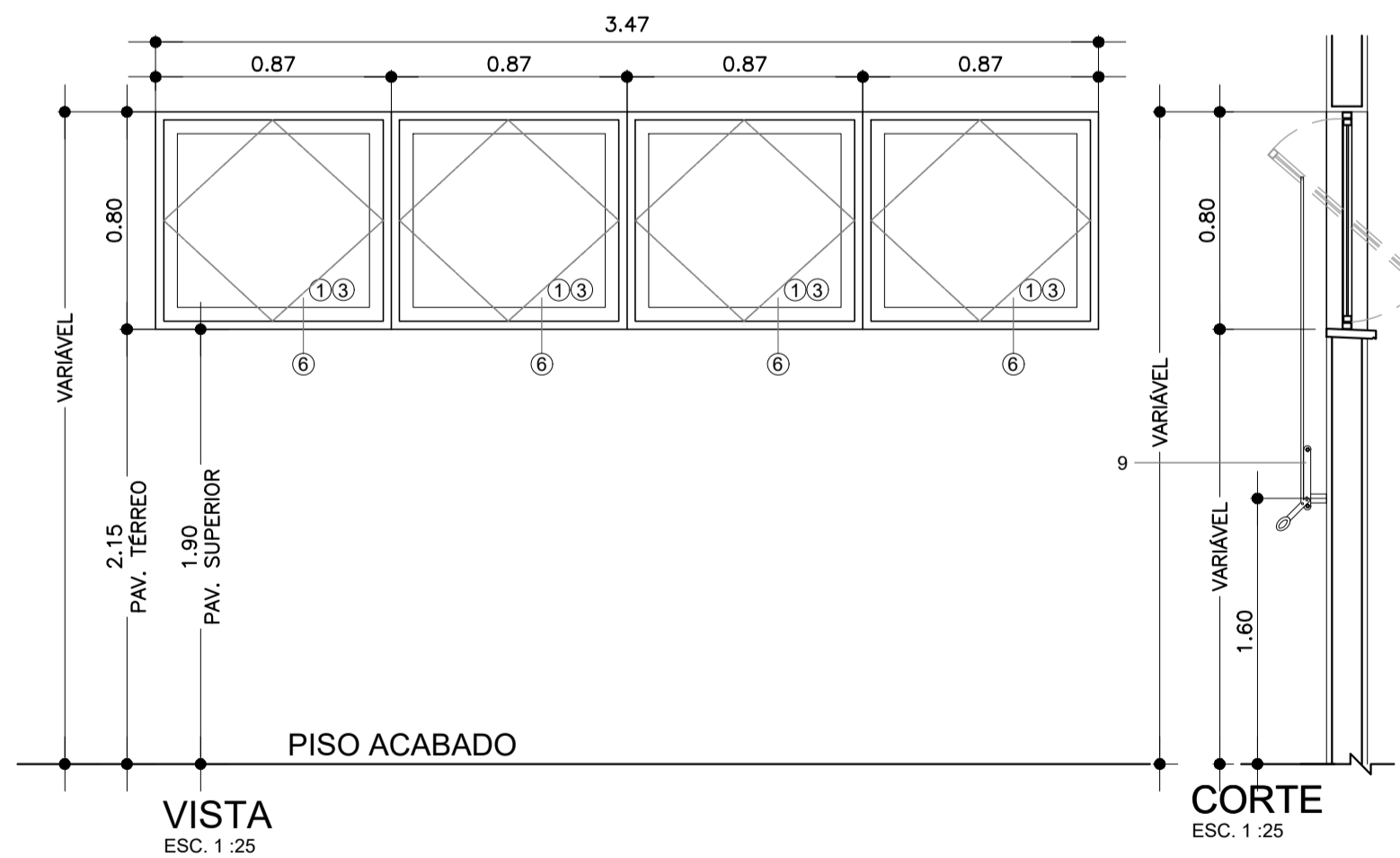

VISTA
ESC. 1:25

CORTE
ESC. 1:25

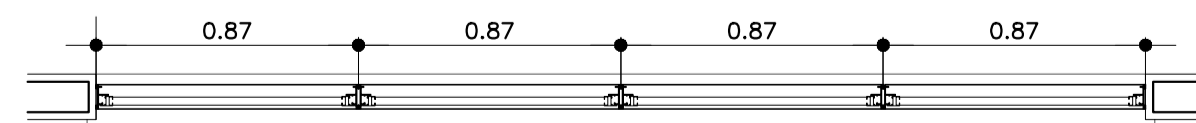

PLANTA
ESC. 1:25

JA 15 ESQUADRIA ALUMÍNIO COM VIDRO TIPO BASCULANTE
QUANTIDADE: 2 UNIDADES

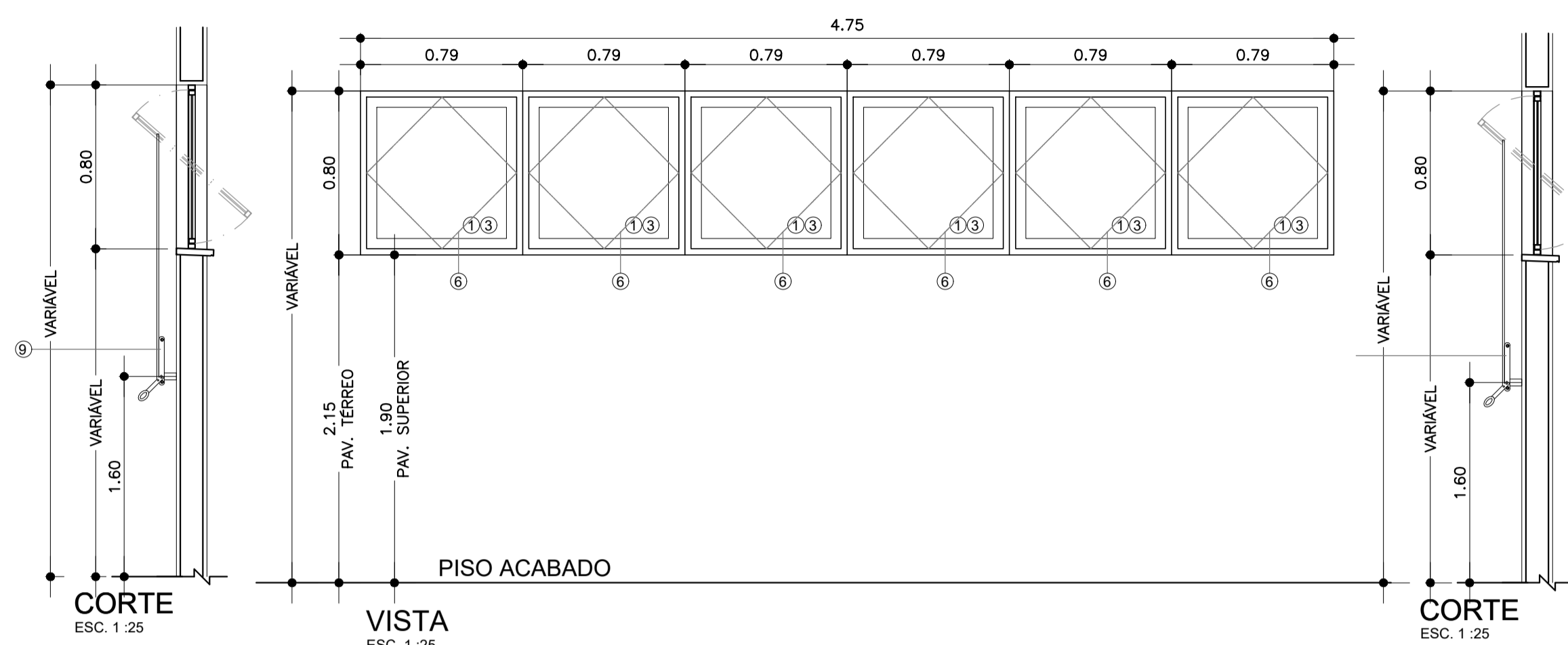

VISTA
ESC. 1:25

CORTE
ESC. 1:25

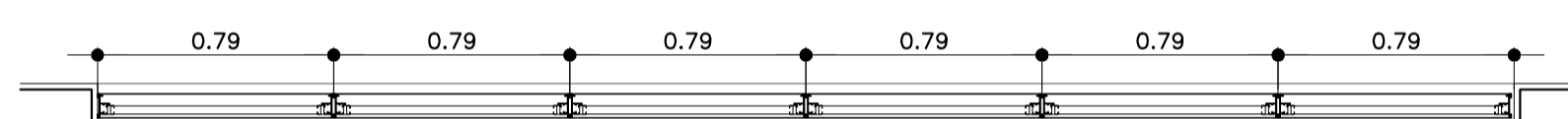

PLANTA
ESC. 1:25

JA 18 ESQUADRIA ALUMÍNIO COM VIDRO TIPO BASCULANTE
QUANTIDADE: 4 UNIDADES

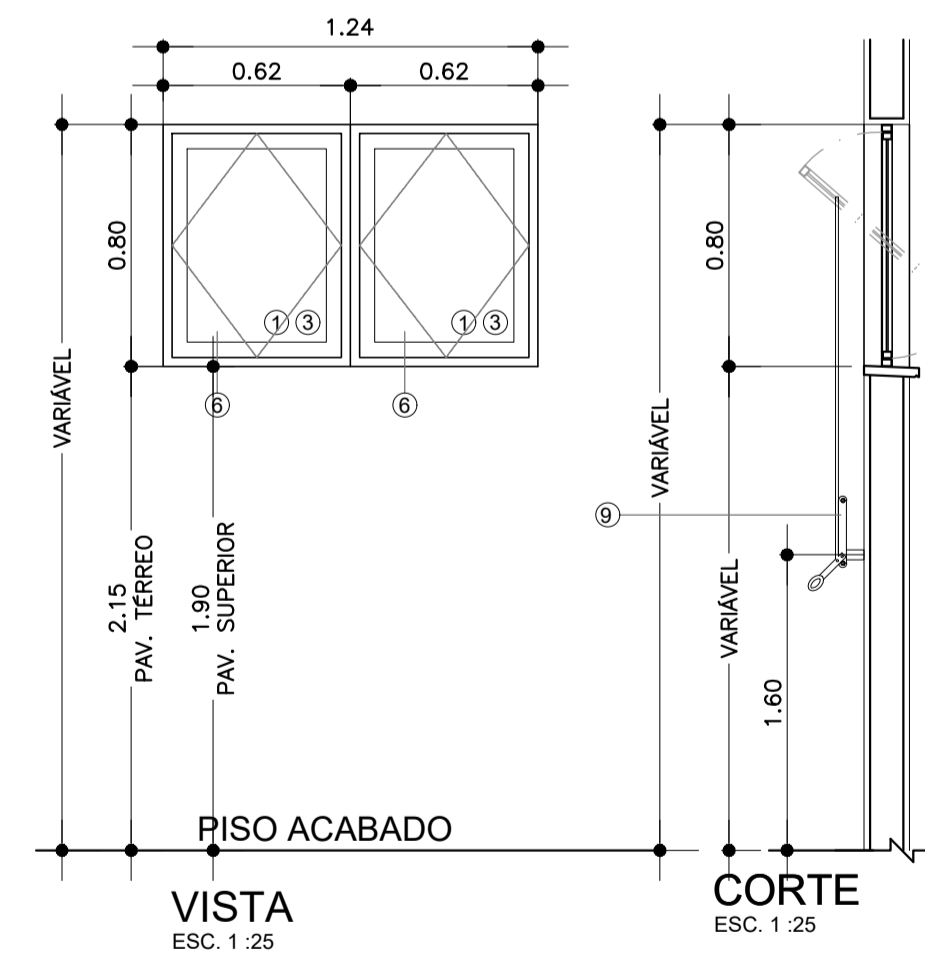

VISTA
ESC. 1:25

CORTE
ESC. 1:25

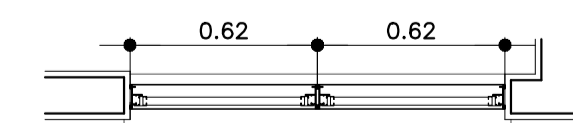

PLANTA
ESC. 1:25

TABELA ESPECIFICAÇÕES PORTAS

01	PORTA DE MADEIRA REVESTIDA COM LAMINADO MELAMÍNICO NA COR A DEFINIR DA FORMICA, OU SIMILAR, ENCABEÇAMENTO EM CANTONEIRA DE AÇO INOX ESCOVADO TIPO "U"
02	CANTONEIRA DE AÇO INOX ESCOVADO TIPO "U"
03	BATENTE - EM CHAPA DE AÇO GALV. NA COR BRANCA, PINT. ESMALTE SINTÉTICO ACET. NA COR BRANCO
04	DOBRADIÇA DOB-05
05	CHAPA DE AÇO INOX ESCOVADO
06	FECHADURA E MAÇANETA REF. LA FONTE 517 EM INOX TUBULAR 330 ST2 EVOLUTION 55 OU SIMILAR
07	TUBO DE AÇO INOX, Ø 1. 1/2", CANOPLAS EM AÇO INOX
08	VIDRO COMUM INCOLOR 6mm
09	PORTA DE ALUMÍNIO LINHA 30, ENCABEÇAMENTO EM CANTONEIRA DE AÇO INOX ESCOVADO TIPO "U"

TABELA ESPECIFICAÇÕES JANELAS

01	ESQUADRIA ALUMÍNIO - LINHA DE REF. GOLD DA ALCOA OU EQUIV. PINTURA ELETROSTÁTICA OLGA COLOR OU PRODEC - BRANCO
02	SISTEMA MAXIM-AR
03	VIDRO TRANSPARENTE, INCOLOR, LISO, ESP. 6 mm
04	SISTEMA FIXO
05	MAÇANETA E ESPELHO CMF-03 FERMAX / FECHADURA REF. MMF-01
06	SISTEMA BASCULANTE
07	VIDRO MINI - BOREAL, ESP. 6 mm
08	SISTEMA DE CORRER
09	FECHO SISTEMA BASCULANTE
10	FECHO UNHA FEC-14 SUP E INF.
11	PORTA AUTOMÁTICA DESLIZANTE-PREVER ACIONAMENTO DE PORTA AUTOMÁTICA DESLIZANTE DORMA

OBSERVAÇÕES GERAIS:

- * Todas as medidas em metros exceto onde indicado;
- * Antes da execução, conferir todas as medidas no local;
- * Não tomar medidas em escala na planta;
- * Toda interferência necessária em alvenaria existente deve ter as medidas confirmadas no local e confrontadas com as medidas fornecidas em projeto executivo podendo haver necessidade de ajustes;
- * Em caso de reformas, recuperar as áreas que sofrerem danos causados pela intervenção. Principalmente pintura, pisos e jardins. Em cada caso, conferir o padrão existente no local;
- * Demais especificações em Memorial Descritivo de Arquitetura.

LEGENDA DE NUMERAÇÃO DAS FOLHAS

SÉRIE 100 - IMPLANTAÇÃO E PLANTAS DE ALVENARIAS	SÉRIE 600 - MAPEAMENTO DE CAIXILHOS
SÉRIE 200 - PLANTAS DE LAYOUT	SÉRIE 700 - MAPEAMENTO DE BANCADAS
SÉRIE 300 - PLANTAS DE PAGINAÇÃO DE FORRO	SÉRIE 800 - MAPEAMENTO DE ÁREAS MOLHADAS
SÉRIE 400 - PLANTAS DE PAGINAÇÃO DE PISO	SÉRIE 900 - DETALHES GERAIS
SÉRIE 500 - CORTES E FACHADAS	

08	ADEQUAÇÕES	AGO/2018
07	ADEQUAÇÕES	MAIO/2018
06	REVISÃO GERAL	ABRIL/2018
05	QUANTIDADES DE JANELAS	DEZ/2016
04	QUANTIDADES DE PORTAS	OUT/2016
03	REVISÃO GERAL DE JANELAS	FEV/2016
02	JANELAS 30/31	FEV/2016
01	ALTERAÇÃO NO PEITORIL DAS JANELAS	NOV/2014
00	EMISSION INICIAL	JUL/2014
REV.	DESCRIÇÃO	RESPONSÁVEL DATA

PROJETO EXECUTIVO

construção:

Simétrica Engenharia Ltda.
Rua São João, 18 - Centro
São Paulo - SP - CEP: 05050-00
FONE: (11) 3032-1122 / FAX: (11) 3032-2143
E-mail: simetrica@simetrica.com.br

Tel./Fax: XXX (11) 40141025
E-mail: arkhitektton@arkhitektton.com.br
www.arkhitektton.com.br

Secretaria de Estado da Saúde

UNIDADE: **HOSPITAL DE BEBEDOURO**
AVENIDA AMÉLIA BERNARDINO CUTRALE - BEBEDOURO - SP
REFERENC: **BLOCO 02 - DETALHAMENTO DE ESQUADRIAS BLOCO DE SERVIÇOS**

GRUPO TÉCNICO DE EDIFICAÇÕES

Av. Dr. Enéas Carvalho de Aguiar, nº.188, 3º andar
São Paulo-SP Cep: 05443-1000
Tel. (11)3068-8420 Fax (11)3068-8482

ESQUADRIAS

00000 DO PROJETO: **H-000** FOLHA: **FL-032**

ÁREA: **1:25** DATA: **AGO/2018**

ARQUIVO: **HB_BLO2_EXE_ARG_600_REV08-ROO** RESPONSÁVEL: **Arq. M. CRISTINA GOMES JOTTEN**

DESENHO DO SITE: **Arq. ADHEMAR DIZIOLI FERNANDES**
REVISÃO DO PROJETO: **grg. CAMILO CHINGOTTE**