

PLANTA ÁTICO - BARRILETE
ESC. 1:50

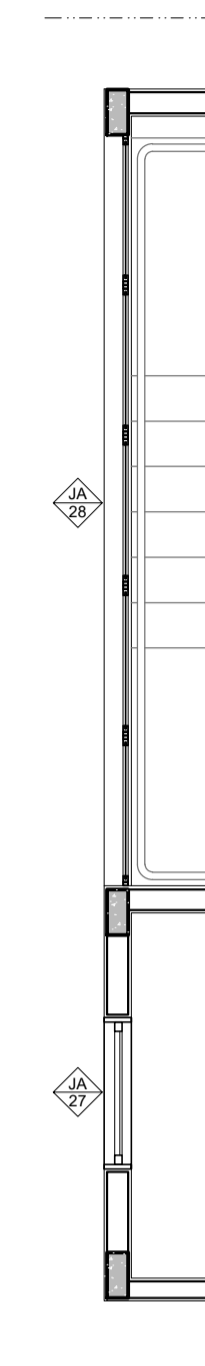

PLANTA CAIXILHOS
ESC. 1:50

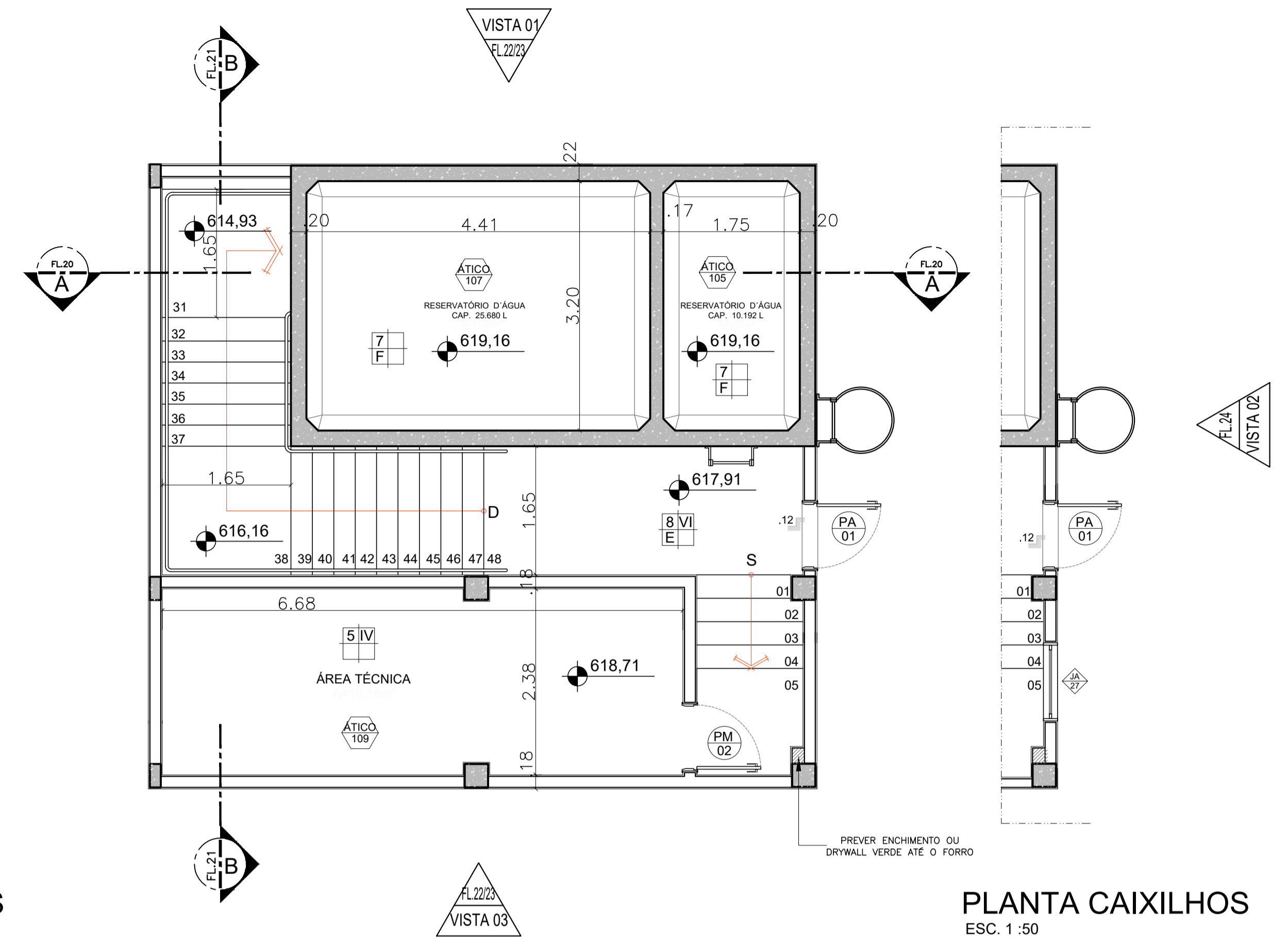

PLANTA ÁTICO
ESC. 1:50

DETALHE ALÇAPÃO
NA COR CHUMBO
ALÇAPÃO DE FERRO COM PINTURA GALVANIZADA

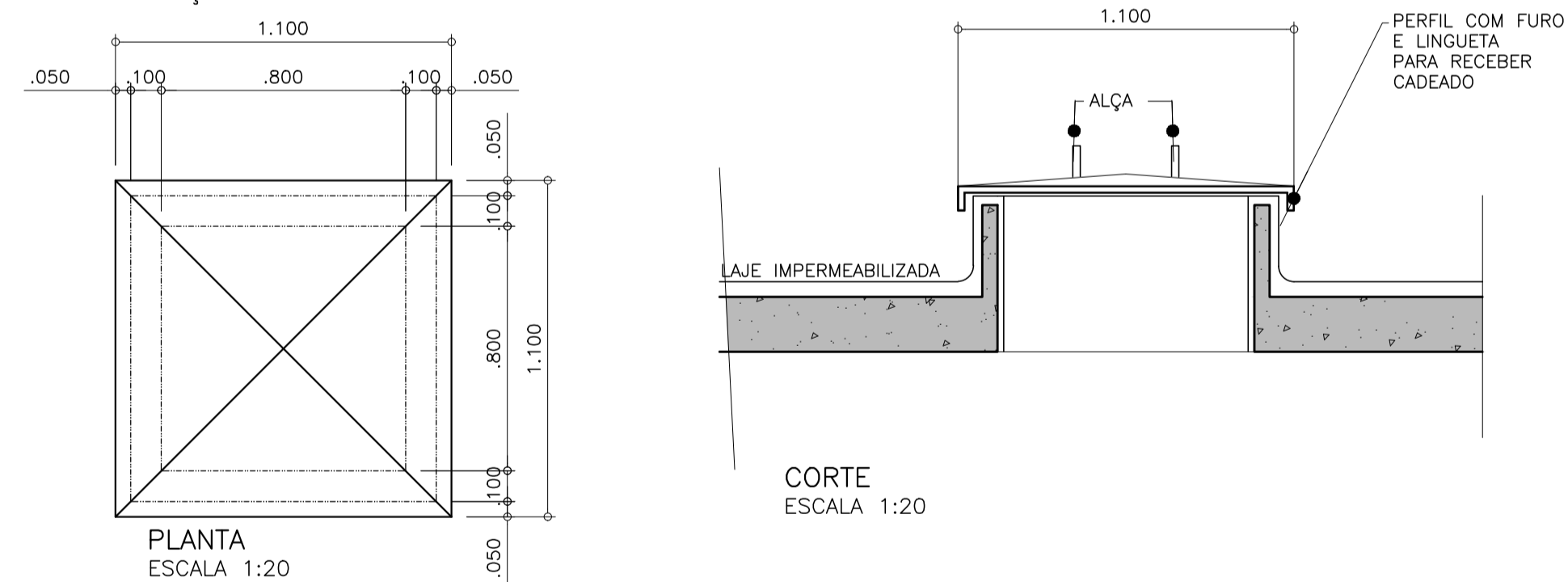

CORTE
ESCALA 1:20

TABELA DE ACABAMENTOS

PISO

- MANTA VINÍLICA FLEXÍVEL COM ESPESURA DE 2,0MM, PARA TRÁFEGO INTENSO, JUNTAS TRATADAS COM SOLDA EM PVC. REF. TARKETT FADEMAC OU SIMILAR. VER DESENHO DE PAGINAÇÃO DE PISO.
- MANTA VINÍLICA CONDUTIVA, ALTO TRÁFEGO, FLEXÍVEL E HOMOGÊNEA, CONSTITUÍDA POR LIGA TERMOPLÁSTICA HOMOGÊNEA COMPOSTA POR RESINA VINÍLICA, FIBRAS DE CARBONO E PIGMENTOS, ESPESURA DE 2,0MM, MODELO TORO EL, NA COR VERDE REF.115 DA TARKETT FADEMAC OU SIMILAR. (VER DESENHO DE PAGINAÇÃO).
- PORCELANATO EM PLACAS DE 40 X 40 cm ACABAMENTO BRILHANTE. REF. ELIANE OU SIMILAR.
- PORCELANATO EM PLACAS DE 60 X 60 cm ACABAMENTO ANTI - DERRAPANTE. REF. ELIANE OU SIMILAR.
- CIMENTADO DESEMPENADO LISO SOBRE LAJE IMPERMEABILIZADA.
- PISO CERÂMICO EXTRUDADO ALTA RESISTÊNCIA DE 24 X 11 cm, REF. GAIL OU SIMILAR.
- IMPERMEABILIZAÇÃO SOBRE LAJE DE CONCRETO
- GRANITO LEVIGADO

RODAPÉ

- RODAPÉ VINÍLICO BOLEADO TIPO HOSPITALAR, H=7,0 cm DE ALTURA, EM NÍVEL, A SER EXECUTADO COM A PRÓPRIA MANTA, CONFORME ESPECIFICAÇÃO DO FABRICANTE. REF. TARKETT FADEMAC OU SIMILAR.
- RODAPÉ VINÍLICO CONDUTIVO BOLEADO TIPO HOSPITALAR, H=7,0 cm DE ALTURA, EM NÍVEL, A SER EXECUTADO COM A PRÓPRIA MANTA, CONFORME ESPECIFICAÇÃO DO FABRICANTE. REF. TARKETT FADEMAC OU SIMILAR.
- RODAPÉ EM PORCELANATO RÚSTICO MESMA REF. PISO 4, H= 10 cm DE ALTURA, REF. ELIANE OU SIMILAR.
- RODAPÉ EM CIMENTADO DESEMPENADO ACAB. EM BOLEADO
- RODAPÉ DE CERÂMICA EXTRUDADA MESMA REF. PISO 6, H= 12 cm DE ALTURA, REF. GAIL OU SIMILAR.
- RODAPÉ DE GRANITO LEVIGADO H=10 CM

PAREDE

- PINTURA LATEX ACRÍLICA, ACABAMENTO ACETINADO, LAVÁVEL, LINHA HOSPITALAR PAREDES E TETO. REF. SHERWIN WILLIAMS OU SIMILAR.
- REVESTIMENTO CERÂMICO ACETINADO 25 X 33,5 cm, REF. DUNE SAND - ELIANE.
- PINTURA EPOXI HIROSSOLUVEL, ACABAMENTO SEMI-BRILHO. REF. INTERNACIONAL TINTAS OU SIMILAR.
- MASSA BARITADA COM PINTURA ACRÍLICA, COR BRANCA
- LATEX ACRÍLICA, ACABAMENTO NORMAL, REF. SHERWIN WILLIAMS OU SIMILAR
- IMPERMEABILIZAÇÃO SOBRE PAREDE DE CONCRETO

TETO

- FORRO REMOVÍVEL DE GESSO ACARTONADO REVESTIDO C/ PELÍCULA DE PVC
- FORRO DE GESSO MONOLÍTICO ACARTONADO COM PINTURA LATEX ACRÍLICA NA COR BRANCA
- PINTURA LATEX PVA SOBRE LAJE. REF. SUVINIL OU SIMILAR.
- FORRO ACÚSTICO

LEGENDA DE INDICADORES

- INDICADOR DE COMPONENTES DE MADEIRA
- INDICADOR DE COMPONENTES DE ALUMÍNIO OU FERRO
- IND. DE BANCADAS DE AÇO INOX, GRANITO E MADEIRA
- INDICADOR DE AMPLIAÇÃO DE ÁREAS MOLHADAS
- INDICADOR DE NOTAS DE PROJETO
- INDICADOR DE PAVIMENTO E NÚMERO DE AMBIENTE

LEGENDA DE NUMERAÇÃO DAS FOLHAS

| | |
|---|--|
| SÉRIE 100 - IMPLANTAÇÃO E PLANTAS DE ALVENARIAS | SÉRIE 600 - MAPEAMENTO DE CAIXILHOS |
| SÉRIE 200 - PLANTAS DE LAYOUT | SÉRIE 700 - MAPEAMENTO DE BANCADAS |
| SÉRIE 300 - PLANTAS DE PAGINAÇÃO DE FORRO | SÉRIE 800 - MAPEAMENTO DE ÁREAS MOLHADAS |
| SÉRIE 400 - PLANTAS DE PAGINAÇÃO DE PISO | SÉRIE 900 - DETALHES GERAIS |
| SÉRIE 500 - CORTES E FACHADAS | |

| Arquitetura | |
|-------------|----------------|
| Nº | AMBIENTE |
| 107 | RESERVATÓRIO 1 |
| 108 | RESERVATÓRIO 2 |
| 109 | ÁREA TÉCNICA |

OBSERVAÇÕES GERAIS:

- Todas as medidas em metros exceto onde indicado;
- Antes da execução, conferir todas as medidas no local;
- Não tomar medidas em escala na planta;
- Toda interferência necessária em alvenaria existente deve ter as medidas confirmadas no local e confrontadas com as medidas fornecidas em projeto executivo podendo haver necessidade de ajustes;
- Em caso de reformas, recuperar as áreas que sofreram danos causados pela intervenção. Principalmente pintura, pisos e jardins. Em cada caso, conferir o padrão existente no local;
- Demais especificações em Memorial Descritivo de Arquitetura.

| REV. | DESCRIÇÃO | RESPONSÁVEL | DATA |
|------|--|-------------|------------|
| 09 | REVISÃO GERAL | | ABRIL/2018 |
| 08 | PISO ESCADA | | MAI/2017 |
| 07 | ALÇAPÃO | | MAR/2017 |
| 06 | ESPECIFICAÇÃO PORTAS | | OUT/2016 |
| 05 | ESPESSURA ALVENARIAS | | DEZ/2014 |
| 04 | READEQUAÇÃO DA CASA DE MÁQUINA PARA ÁREA TÉCNICA | | NOV/2014 |
| 03 | AUMENTO DA DIMENSÃO DA ESCADA | | OUT/2014 |
| 02 | COMPARTIMENTAÇÃO DO RESERVATÓRIO SUPERIOR | | SET/2014 |
| 01 | criação do reservatório superior - ático | | SET/2014 |
| 00 | EMISSÃO INICIAL | | JUL/2014 |

PROJETO EXECUTIVO

construção:

Simétrica
Simétrica Engenharia Ltda.
Rua São João, 188 - 3º andar
São Paulo - SP - CEP: 05403-000
FONE: (11) 3036-8420 / FAX: (11) 3036-8482
E-mail: simetrica@simetrica.com.br

arkhitekton
ASSOCIADOS
Tel./Fax: XXX (11) 40141025
E-mail: arkhitekton@arkhitekton.com.br
www.arkhitekton.com.br

Secretaria de Estado da Saúde

GRUPO TÉCNICO DE EDIFICAÇÕES

Av. Dr. Enéas Carvalho de Aguiar, nº.188, 3º andar
São Paulo-SP
Tel. (11)3036-8420 Cep. 05403-000 Fax. (11)3036-8482

GOVERNO DO ESTADO
SÃO PAULO

HOSPITAL DE BEBEDOURO
AVENIDA AMÉLIA BERNARDINO CUTRALE - BEBEDOURO - SP
BLOCO 02 - PLANTAS
BLOCO DE SERVIÇOS

PLANTA ÁTICO - ALVENARIA

H-000 FL-006

ÁREA: 1:50
DATA: ABRIL/2018

PROJETO: HB_BLO2_ÁTICO_EXE_ARG_100_REV09-R01
ARQUITETO: Arg. M. CRISTINA GOMES JOTTEN