

**LEGENDA:**

- ÁREA A MANTER
- INÍCIO DA COLOCAÇÃO
- PISO PODOTÁTIL
- MANTA VINÍLICA FLEXÍVEL COM ESPESURA DE 2,0MM. PARA TRÁFEGO INTENSO, JUNTAS TRATADAS COM SOLDA EM PVC. REF. TARKETT FADEMAG OU SIMILAR.
- MANTA VINÍLICA CONDUTIVA, ALTO TRÁFEGO, FLEXÍVEL E HOMOGÊNEA. CONSTITUÍDA POR LIGA TERMOPLÁSTICA HOMOGÊNEA COMPOSTA POR RESINA VINÍLICA, FIBRAS DE CARBONO E PIGMENTOS, ESPESURA DE 2,0MM. MODELO TORO EL. NA COR VERDE REF. 115 DA TARKETT FADEMAG OU SIMILAR. (VER DESENHO DE PAGINAÇÃO).
- SOLEIRA EM GRANITO LEVIGADO CINZA ANDORINHA
- CIMENTADO DESEMPENADO LISO SOBRE LAJE IMPERMEABILIZADA

TER	ACABAMENTOS
1	PISO DE CONCRETO ARMADO DESEMPENADO E ALISADO
2	PISO CERÂMICO PORCELANATO, EM PLACAS DE 60 X 60 cm, ACABAMENTO ANTI-DERRAPANTE.
3	MANTA VINÍLICA FLEXÍVEL COM ESPESURA DE 2,0MM. PARA TRÁFEGO INTENSO, JUNTAS TRATADAS COM SOLDA EM PVC. REF. TARKETT FADEMAG OU SIMILAR. VER DESENHO DE PAGINAÇÃO DE PISO.
4	PISO CERÂMICO, PLACAS 40 X 40 cm, BRANCO ACETINADO, REF. ELIANE OU SIMILAR
5	PISO CERÂMICO EXTRUDADO ALTA RESISTÊNCIA, PLACAS 30 X 18 cm, REF. GAL OU SIMILAR
6	MANTA VINÍLICA CONDUTIVA, ALTO TRÁFEGO, FLEXÍVEL E HOMOGÊNEA, CONSTITUÍDA POR LIGA TERMOPLÁSTICA HOMOGÊNEA COMPOSTA POR RESINA VINÍLICA, FIBRAS DE CARBONO E PIGMENTOS, ESPESURA DE 2,0MM. MODELO TORO EL. REF. TARKETT FADEMAG OU SIMILAR. (VER DESENHO DE PAGINAÇÃO).
7	GRANITO LEVIGADO CINZA ANDORINHA, EM PLACAS DE 60 X 60 cm

**LEGENDA DE NUMERAÇÃO DAS FOLHAS**

SÉRIE 100 - IMPLANTAÇÃO E PLANTAS DE ALVENARIAS	SÉRIE 600 - MAPEAMENTO DE CAIXILHOS
SÉRIE 200 - PLANTAS DE LAYOUT	SÉRIE 700 - MAPEAMENTO DE BANCADAS
SÉRIE 300 - PLANTAS DE PAGINAÇÃO DE FORRO	SÉRIE 800 - MAPEAMENTO DE ÁREAS MOLHADAS
SÉRIE 400 - PLANTAS DE PAGINAÇÃO DE PISO	SÉRIE 900 - DETALHES GERAIS
SÉRIE 500 - CORTES E FACHADAS	

**OBSERVAÇÕES GERAIS:**

- \* Todas as medidas em metros exceto onde indicado;
- \* Antes da execução, conferir todas as medidas no local;
- \* Não tomar medidas em escala na planta;
- \* Toda interferência necessária em alvenaria existente deve ter as medidas confirmadas no local e confrontadas com as medidas fornecidas em projeto executivo podendo haver necessidade de ajustes;
- \* Em caso de reformas, recuperar as áreas que sofrerem danos causados pela intervenção. Principalmente pintura, pisos e jardins. Em cada caso, conferir o padrão existente no local;
- \* Demais especificações em Memorial Descritivo de Arquitetura.

**NOTAS GERAIS (TERCEIRA FASE)**

- AUTOMATIZAR PORTA PRINCIPAL DE CORRER (DESILZANTE)
- PREVER ALIMENTAÇÃO ELÉTRICA NA RESSONÂNCIA MAGNÉTICA, RAIOS-X E TOMOGRAFIA
- PREVER EXECUÇÃO DE ACABAMENTOS (PISO, PAREDE E TETO) NA RESSONÂNCIA MAGNÉTICA, RAIOS-X E TOMOGRAFIA
- PREVER REBAIXAMENTO DO PETITÓRILO DO COMANDO DA RESSONÂNCIA MAGNÉTICA
- EXECUTAR MARRUJES METÁLICAS
- PREVER INSTALAÇÃO DE BRISSES METÁLICOS
- PREVER INSTALAÇÃO DE BATE-MACAS
- PREVER INSTALAÇÃO DE REDE DE DADOS / VOZ
- PREVER REVISÃO NA PINTURA - ACABAMENTOS DAS ESCADAS
- INSTALAÇÃO GERAL DE COMUNICAÇÃO VISUAL
- PREVER INSTALAÇÃO DE PORTINHOLA NO SHAFT DA ESCADA CENTRAL

**PROJETO EXECUTIVO**

constituição:



Secretaria de Estado da Saúde

GRUPO TÉCNICO DE EDIFICAÇÕES

HOSPITAL DE BEBEDOURO

AVENIDA AMÉLIA BERNARDINO CULTRALE - BEBEDOURO - SP  
BLOCO 01 - PLANTAS PISO

Av. Dr. Erasmo Correia de Aguiar, nº 188, 3º andar  
580 Pádua - SP  
Tel. (11) 3066 8420 Fax (11) 3066 8482

PROJETO DE ARQUITETURA  
H-000  
1:50  
JULHO/2018

Arq. ADHEMAR DIZIOLI FERNANDES  
Arq. CAMILO CHINGOTTI

Arq. M. CRISTINA GOMES JOTTEN

ELEVACÃO 2

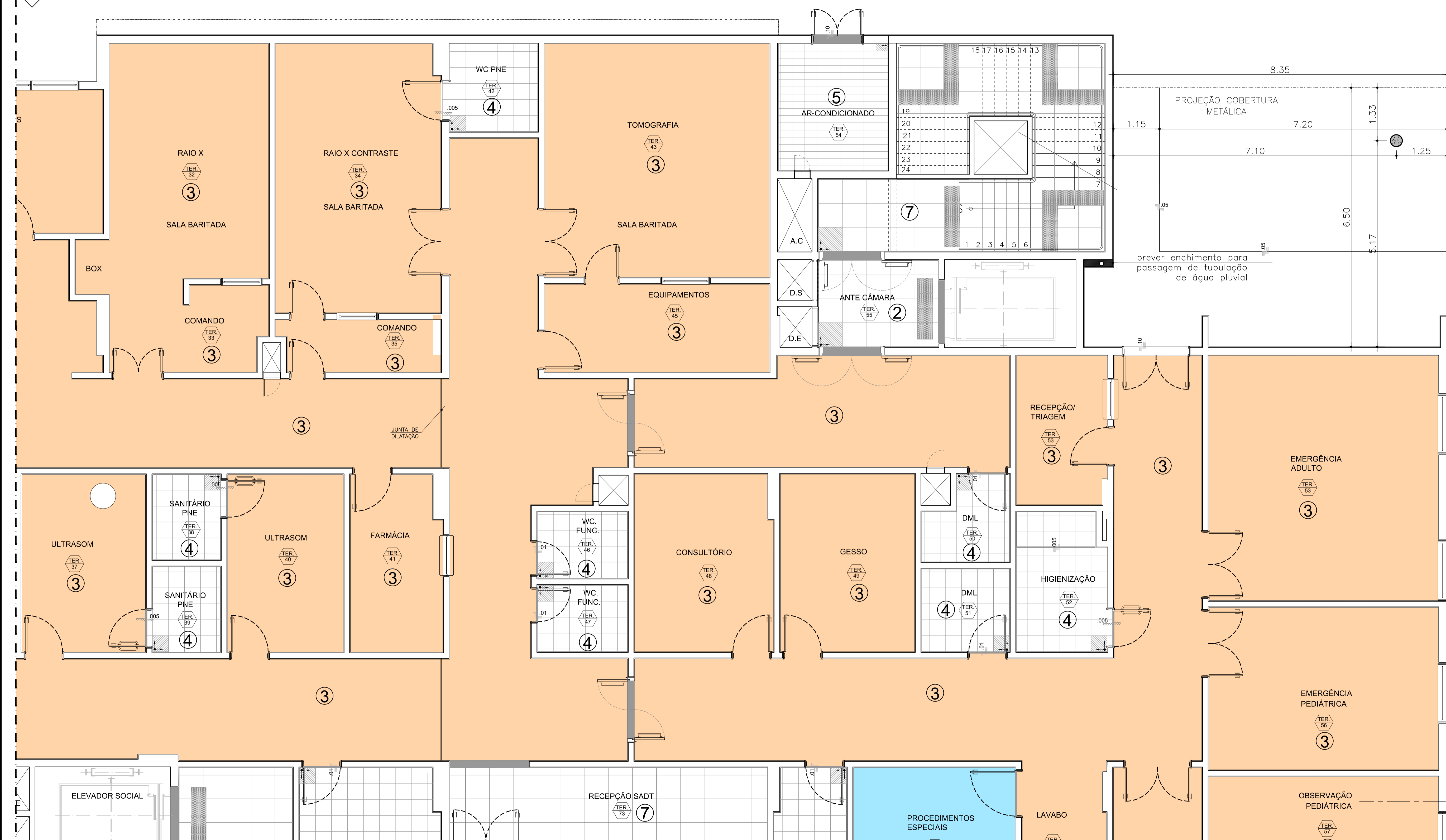

**1A PLANTA PISO BLOCO 1 - TÉRREO**  
ESC 1:50

Arquitetura	10) PREPARAÇÃO DE PACIENTES	22) HISTEROSCOPIA	34) RAIOS - X CONTRASTE	46) W.C. FUNCIONÁRIOS	58) W.C. - PNE	70) LAVABO	82) COIPA
Nº	11) PRONTO SOCORRO	23) E.C.G.	35) COMANDO	47) W.C. FUNCIONÁRIOS	59) POSTO/SERVIÇO	71) PROCEDIMENTOS ESPECIAIS	83) ESPERA
1) HALL	12) CHEFIA SADT	24) W.C. - PNE	36) ECO	48) CONSULTÓRIO	60) ANTE CAMARA	72) EXPURGO	84) ANTE CAMARA
2) RECEPÇÃO	13) W.C. - PNE	25) COLONOSCOPIA	37) ULTRASOM	49) GESSO	61) SOLAMENTO	73) RECEPÇÃO SADT	85) R.S.
3) SAME	14) PLANTÃO	26) COLONOSCOPIA	38) SANITÁRIO PNE	50) D.M.L.	62) W.C. - PNE	74) ESPERA SADT	86) AUDITÓRIO
4) CHEFIA	15) C.A.M.	27) W.C. - PNE	39) SANITÁRIO PNE	51) D.M.L.	63) BALNEÁRIO	75) W.C. - PNE	87) W.C. PLANTÃO
5) EQUIPAMENTOS	16) EXPURGO	28) SERVIDOR	40) ULTRASOM	52) HIGIENIZAÇÃO	64) MEDICAÇÃO	76) W.C. - PNE	88) W.C. PLANTÃO
6) RESSONÂNCIA MAGNÉTICA	17) ENDOSCOPIA	29) INFORMÁTICA	41) FARMÁCIA	53) ADM/RECEPÇÃO	65) CURATIVO	77) SERVIÇO SOCIAL	89) CASA DE MÁQUINAS
7) PLANTÃO	18) ANTE-CÂMARA	30) LAUDOS	42) W.C. - PNE	54) AR-CONDICIONADO	66) CONSULTÓRIO	78) ESPERA SADT	90) CASA DE MÁQUINAS
8) CONFORTO PESSOAL	19) AR-CONDICIONADO	31) C.R.	43) TOMOGRAFIA	55) ANTE CAMARA	67) CONSULTÓRIO	79) W.C. - PNE	
9) COMANDO	20) LAVAGEM	32) RAIOS - X	44) COMANDO	56) EMERGÊNCIA PEDIÁTRICA	68) OBSERVAÇÃO FEMININA	80) W.C. - MASCULINO	
	21) POSTO	33) COMANDO	45) EQUIPAMENTOS	57) OBSERVAÇÃO PEDIÁTRICA	69) OBSERVAÇÃO MASCULINA	81) W.C. - FEMININO	

**PLANTA CHAVE**

