



- ### LEGENDA FORRO
- FORRO EM PLACAS DE GESSO MODULAR REMOVÍVEL REVESTIDO COM PELÍCULA DE PVC, ESPESS. = 12.5mm, PD. = 3 M MODULAÇÃO: 625x625mm
  - PINTURA ACRÍLICA SOBRE LAJE
  - FORRO DE GESSO MONOLÍTICO ACARTONADO COM PINTURA LÁTEX ACRÍLICA NA COR BRANCA
  - MOLDURA DO FORRO EM GESSO MONOLÍTICO ACARTONADO COM PINTURA LÁTEX ACRÍLICA NA COR BRANCA
  - FORRO EM GESSO MONOLÍTICO ACARTONADO COM PROTEÇÃO ACÚSTICA E PINTURA LÁTEX ACRÍLICA NA COR BRANCA
  - SEM FORRO
  - INÍCIO DE COLOCAÇÃO

### LEGENDA DE NUMERAÇÃO DAS FOLHAS

|   |  |
|---|--|
| SÉRIE 100 - IMPLANTAÇÃO E PLANTAS DE ALVENARIAS | SÉRIE 600 - MAPEAMENTO DE CAIXILHOS      |
| SÉRIE 200 - PLANTAS DE LAYOUT                   | SÉRIE 700 - MAPEAMENTO DE BANCADAS       |
| SÉRIE 300 - PLANTAS DE PAGINAÇÃO DE FORRO       | SÉRIE 800 - MAPEAMENTO DE ÁREAS MOLHADAS |
| SÉRIE 400 - PLANTAS DE PAGINAÇÃO DE PISO        | SÉRIE 900 - DETALHES GERAIS              |
| SÉRIE 500 - CORTES E FACHADAS                   |  |

- ### OBSERVAÇÕES GERAIS:
- \* Todas as medidas em metros exceto onde indicado;
  - \* Antes da execução, conferir todas as medidas no local;
  - \* Não tomar medidas em escala na planta;
  - \* Toda interferência necessária em alvenaria existente deve ter as medidas confirmadas no local e confrontadas com as medidas fornecidas em projeto executivo podendo haver necessidade de ajustes;
  - \* Em caso de reformas, recuperar as áreas que sofreram danos causados pela intervenção. Principalmente pintura, pisos e jardins. Em cada caso, conferir o padrão existente no local;
  - \* Demais especificações em Memorial Descritivo de Arquitetura.

### NOTAS GERAIS (TERCEIRA FASE)

AUTOMATIZAR PORTA PRINCIPAL DE CORRER (DESLIZANTE)  
 PREVER ALIMENTAÇÃO ELÉTRICA NA RESSONÂNCIA MAGNÉTICA, RAIOS-X E TOMOGRAFIA  
 PREVER EXECUÇÃO DE ACABAMENTOS (PISO, PAREDE E TETO) NA RESSONÂNCIA MAGNÉTICA, RAIOS-X E TOMOGRAFIA  
 PREVER REBAIXAMENTO DO PEITORIL DO COMANDO DA RESSONÂNCIA MAGNÉTICA  
 EXECUTAR MARGUISES METÁLICAS  
 PREVER INSTALAÇÃO DE BRISÉS METÁLICOS  
 PREVER INSTALAÇÃO DE BATE-MACAS  
 PREVER INSTALAÇÃO DE REDE DE DADOS / VOZ  
 PREVER REVISÃO NA PINTURA + ACABAMENTOS DAS ESCADAS  
 INSTALAÇÃO GERAL DE COMUNICAÇÃO VISUAL  
 PREVER INSTALAÇÃO DE PORTINHOLA NO SHAFT DA ESCADA CENTRAL

**PLANTA FORRO BLOCO 1 - TÉRREO**  
 ESC 1:50

| Arquitetura | Nº | AMBIENTE | 10 | 11 | 12 | 13 | 14 | 15 | 16 | 17 | 18 | 19 | 20 | 21 | 22 | 23 | 24 | 25 | 26 | 27 | 28 | 29 | 30 | 31 | 32 | 33 | 34 | 35 | 36 | 37 | 38 | 39 | 40 | 41 | 42 | 43 | 44 | 45 | 46 | 47 | 48 | 49 | 50 | 51 | 52 | 53 | 54 | 55 | 56 | 57 | 58 | 59 | 60 | 61 | 62 | 63 | 64 | 65 | 66 | 67 | 68 | 69 | 70 | 71 | 72 | 73 | 74 | 75 | 76 | 77 | 78 | 79 | 80 | 81 | 82 | 83 | 84 | 85 | 86 | 87 | 88 | 89 | 90 |
|-------------|----|----------|----|----|----|----|----|----|----|----|----|----|----|----|----|----|----|----|----|----|----|----|----|----|----|----|----|----|----|----|----|----|----|----|----|----|----|----|----|----|----|----|----|----|----|----|----|----|----|----|----|----|----|----|----|----|----|----|----|----|----|----|----|----|----|----|----|----|----|----|----|----|----|----|----|----|----|----|----|----|----|----|----|
|             |    |          | 10 | 11 | 12 | 13 | 14 | 15 | 16 | 17 | 18 | 19 | 20 | 21 | 22 | 23 | 24 | 25 | 26 | 27 | 28 | 29 | 30 | 31 | 32 | 33 | 34 | 35 | 36 | 37 | 38 | 39 | 40 | 41 | 42 | 43 | 44 | 45 | 46 | 47 | 48 | 49 | 50 | 51 | 52 | 53 | 54 | 55 | 56 | 57 | 58 | 59 | 60 | 61 | 62 | 63 | 64 | 65 | 66 | 67 | 68 | 69 | 70 | 71 | 72 | 73 | 74 | 75 | 76 | 77 | 78 | 79 | 80 | 81 | 82 | 83 | 84 | 85 | 86 | 87 | 88 | 89 | 90 |

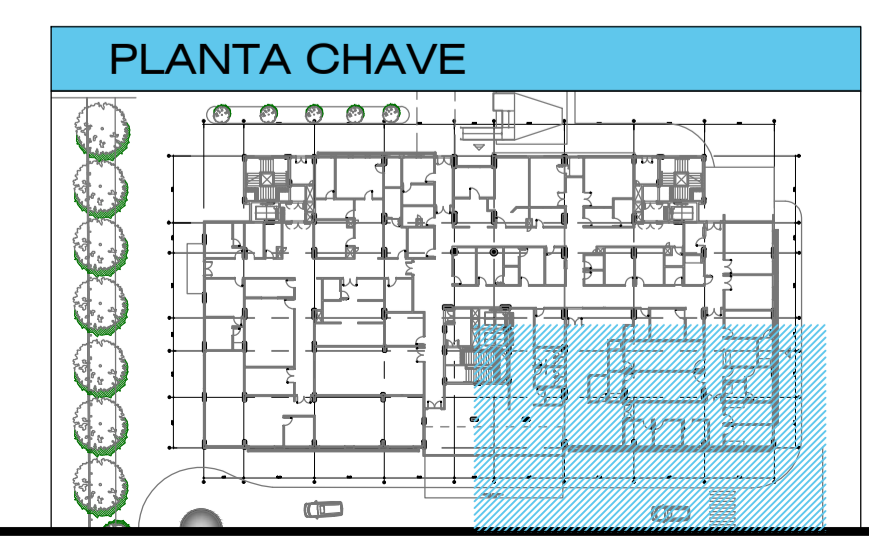

## PROJETO EXECUTIVO

**Simétrica**  
 Simétrica Engenharia Ltda.  
 Rua João Aurélio, 116 - Centro  
 São Paulo - SP - CEP: 01000-20  
 FONE: (11) 3036-8420 / FAX: (11) 3036-8482  
 E-mail: simetrica@simetrica.com.br

**arkhitektón ASSOCIADOS**  
 Tel./Fax: XXX (11) 40141025  
 E-mail: arkhitekton@arkhitekton.com.br  
 www.arkhitekton.com.br

---

**Secretaria de Estado da Saúde**

**GRUPO TÉCNICO DE EDIFICAÇÕES**

**HOSPITAL DE BEBEDOURO**  
 AVENIDA AMÉLIA BERNARDINO CUTRALE - BEBEDOURO - SP  
 BLOCO 01 - PLANTAS

Av. Dr. Enéas Gonçalves de Aguiar, n.º 188, 3º andar  
 580 Paulo-SP  
 Tel. (11) 3066 8420 Fax (11) 3066 8482

Projeto de Engenharia de Edificações  
 Arq. ADHEMAR DIZIOLI FERNANDES  
 Arq. CAMILO CHINGOTTE

FORRO TÉRREO

H-000 FL-032

1:50

MAIO/2018