

- ### LEGENDA FORRO
- FORRO EM PLACAS DE GESSO MODULAR REMOVÍVEL REVESTIDO COM PELÍCULA DE PVC, ESPESS. = 12.5mm, PD.= 3 M MODULAÇÃO: 625x625mm
 - PINTURA ACRÍLICA SOBRE LAJE
 - FORRO DE GESSO MONOLÍTICO ACARTONADO COM PINTURA LÁTEX ACRÍLICA NA COR BRANCA
 - MOLDURA DO FORRO EM GESSO MONOLÍTICO ACARTONADO COM PINTURA LÁTEX ACRÍLICA NA COR BRANCA
 - FORRO EM GESSO MONOLÍTICO ACARTONADO COM PROTEÇÃO ACÚSTICA E PINTURA LÁTEX ACRÍLICA NA COR BRANCA
 - SEM FORRO
 - INÍCIO DE COLOCAÇÃO

LEGENDA DE NUMERAÇÃO DAS FOLHAS

SÉRIE 100 - IMPLANTAÇÃO E PLANTAS DE ALVENARIAS	SÉRIE 600 - MAPEAMENTO DE CAIXILHOS
SÉRIE 200 - PLANTAS DE LAYOUT	SÉRIE 700 - MAPEAMENTO DE BANCADAS
SÉRIE 300 - PLANTAS DE PAGINAÇÃO DE FORRO	SÉRIE 800 - MAPEAMENTO DE ÁREAS MOLHADAS
SÉRIE 400 - PLANTAS DE PAGINAÇÃO DE PISO	SÉRIE 900 - DETALHES GERAIS
SÉRIE 500 - CORTES E FACHADAS	

OBSERVAÇÕES GERAIS:

- * Todas as medidas em metros exceto onde indicado;
- * Antes da execução, conferir todas as medidas no local;
- * Não tomar medidas em escala na planta;
- * Toda interferência necessária em alvenaria existente deve ter as medidas confirmadas no local e confrontadas com as medidas fornecidas em projeto executivo podendo haver necessidade de ajustes;
- * Em caso de reformas, recuperar as áreas que sofrerem danos causados pela intervenção. Principalmente pintura, pisos e jardins. Em cada caso, conferir o padrão existente no local;
- * Demais especificações em Memorial Descritivo de Arquitetura.

NOTAS GERAIS (TERCEIRA FASE)

AUTOMATIZAR PORTA PRINCIPAL DE CORRER (DESLIZANTE)
 PREVER ALIMENTAÇÃO ELÉTRICA NA RESSONÂNCIA MAGNÉTICA, RAIOS-X E TOMOGRAFIA
 PREVER EXECUÇÃO DE ACABAMENTOS (PISO, PAREDE E TETO) NA RESSONÂNCIA MAGNÉTICA, RAIOS-X E TOMOGRAFIA
 PREVER REBAIXAMENTO DO PEITORIL DO COMANDO DA RESSONÂNCIA MAGNÉTICA
 EXECUTAR MARGUISES METÁLICAS
 PREVER INSTALAÇÃO DE BRISÉS METÁLICOS
 PREVER INSTALAÇÃO DE BATE-MACAS
 PREVER INSTALAÇÃO DE REDE DE DADOS / VOZ
 PREVER REVISÃO NA PINTURA + ACABAMENTOS DAS ESCADAS
 INSTALAÇÃO GERAL DE COMUNICAÇÃO VISUAL
 PREVER INSTALAÇÃO DE PORTINHOLA NO SHAFT DA ESCADA CENTRAL

PLANTA FORRO BLOCO 1 - TÉRREO
 ESC 1:50

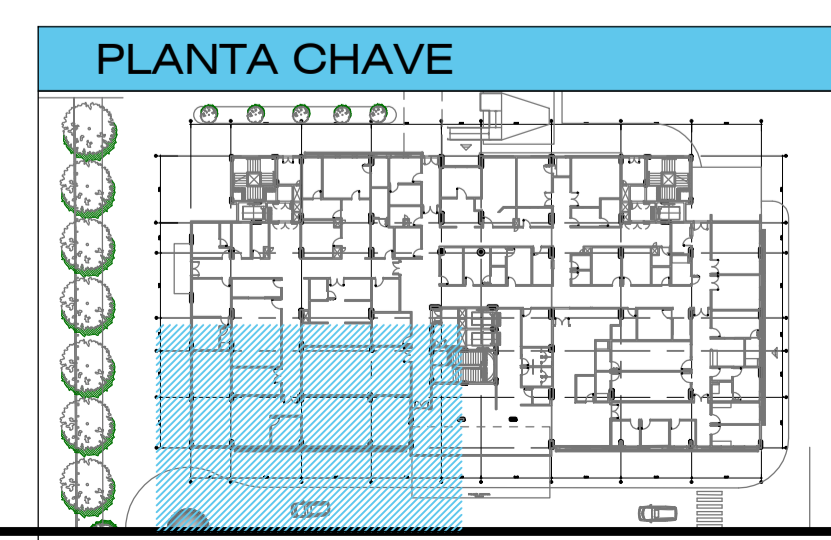
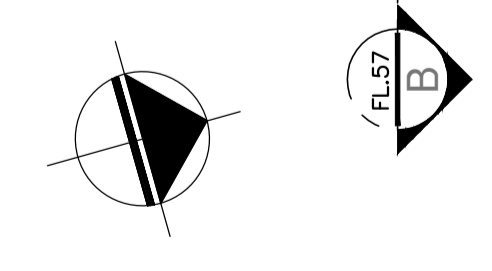

Arquitetura	Nº	AMBIENTE
	10	PREPARAÇÃO DE PACIENTES
	11	PRONTO SOCORRO
	12	CHEFIA SADT
	13	W.C - PNE
	14	PLANTÃO
	15	C.A.M
	16	EXPURGO
	17	ENDOSCOPIA
	18	ANTE-CAMARA
	19	AR-CONDICIONADO
	20	LAVAGEM
	21	POSTO
	22	HISTEROSCOPIA
	23	E.C.G
	24	W.C - PNE
	25	GUARDA DE EQUIPAMENTOS
	26	COLONOSCOPIA
	27	W.C - PNE
	28	ULTRASSOM
	29	SERVIDOR
	30	LAUDIOS
	31	C.R.
	32	RAIO - X
	33	COMANDO
	34	RAIO - X CONTRASTE
	35	COMANDO
	36	E.CO
	37	ULTRASSOM
	38	SANITÁRIO PNE
	39	SANITÁRIO PNE
	40	ULTRASSOM
	41	FARMÁCIA
	42	W.C - PNE
	43	TOMOGRAFIA
	44	COMANDO
	45	EQUIPAMENTOS
	46	W.C FUNCIONARIOS
	47	W.C FUNCIONARIOS
	48	CONSULTÓRIO
	49	GESSO
	50	D.M.L
	51	D.M.L
	52	HIGIENIZAÇÃO
	53	ADM/RECEPÇÃO
	54	AR CONDICIONADO
	55	ANTE CAMARA
	56	EMERGÊNCIA PEDIÁTRICA
	57	OBSERVAÇÃO PEDIÁTRICA
	58	POSTO/SERVÍCIO
	59	ANTE CAMARA
	60	ISOLAMENTO
	61	W.C - PNE
	62	W.C - PNE
	63	INALAÇÃO
	64	MEDEGAÇÃO
	65	CURATIVO
	66	CONSULTÓRIO
	67	CONSULTÓRIO
	68	OBSERVAÇÃO FEMININA
	69	OBSERVAÇÃO MASCULINA
	70	LAVABO
	71	PROCEDIMENTOS ESPECIAIS
	72	EXPURGO
	73	RECEPÇÃO SADT
	74	ESPERA SADT
	75	W.C - PNE
	76	W.C - PNE
	77	SERVÍCIO SOCIAL
	78	ESPERA SADT
	79	W.C - PNE
	80	W.C - MASCULINO
	81	W.C - FEMININO
	82	COPIA
	83	ESPERA
	84	ANTE CAMARA
	85	R.S
	86	AUDITÓRIO
	87	W.C PLANTÃO
	88	W.C PLANTÃO
	89	CASA DE MÁQUINAS
	90	CASA DE MÁQUINAS

PROJETO EXECUTIVO

Simétrica Engenharia Ltda.
Rua João Aurélio, 116 - Centro
 São Paulo - SP - CEP: 01000-000
 FONE: (11) 3066-8420 / FAX: (11) 3066-8482
 E-mail: simetrica@simetrica.com.br

Tel./Fax: 3000 (11) 40141023
 E-mail: arkhitekton@arkhitekton.com.br
 www.arkhitekton.com.br

Secretaria de Estado da Saúde

GOVERNO DO ESTADO SÃO PAULO

GRUPO TÉCNICO DE EDIFICAÇÕES

HOSPITAL DE BEBEDOURO
 AVENIDA AMÉLIA BERNARDINO CUTRALE - BEBEDOURO - SP
 BLOCO 01 - PLANTAS
FORRO TÉRREO
 H-000
 Escala: 1:50
 Data: MAIO/2018
 Autor: HB_BLO1_TERRCO_EXE_ARQ_300_REV08-R01
 Arq. ADHEMAR DIZIOLI FERNANDES
 Arq. CAMILO CHINGOTTE