

**PLANTA LAYOUT BLOCO 1 - TÉRREO**  
ESC 1:50

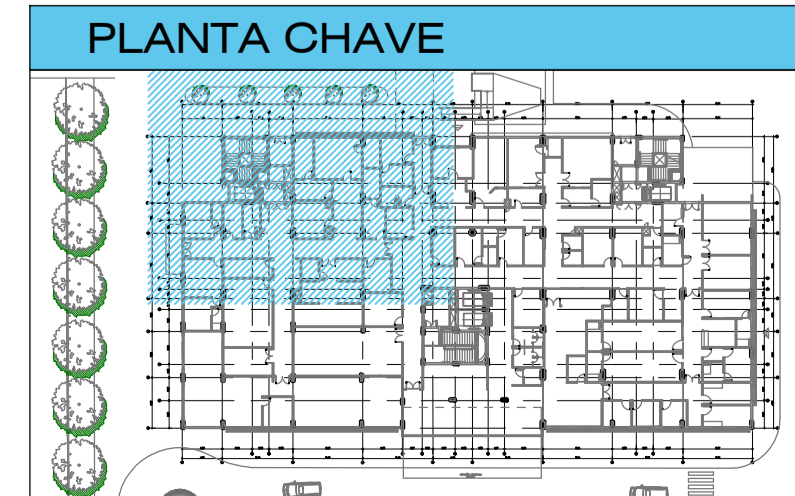

- OBSERVAÇÕES GERAIS:**
- Todas as medidas em metros exceto onde indicado;
  - Antes da execução, conferir todas as medidas no local;
  - Não tomar medidas em escala na planta;
  - Toda interferência necessária em alvenaria existente deve ter as medidas confirmadas no local e confrontadas com as medidas fornecidas em projeto executivo podendo haver necessidade de ajustes;
  - Em caso de reformas, recuperar as áreas que sofreram danos causados pela intervenção. Principalmente pintura, pisos e jardins. Em cada caso, conferir o padrão existente no local;
  - Considerar 10 cm de boneco nas portas PNE e 5cm nas demais;
  - Demais especificações em Memorial Descritivo de Arquitetura.

**TABELA DE ACABAMENTOS**

**PISO**

- PISO DE CONCRETO ARMADO DESEMPENADO E ALISADO
- PISO CERÂMICO PORCELANATO EM PLACAS DE 60 x 60 cm, ACABAMENTO ANTI-DERRAPANTE
- MANTA VINÍLICA FLEXÍVEL COM ESPESURA DE 2,0MM, PARA TRÁFEGO INTENSO, JUNTAS TRATADAS COM SOLDA EM PVC. REF. TARKETT FADEMAC OU SIMILAR, VER DESENHO DE PAGINAÇÃO DE PISO.
- PISO CERÂMICO, PLACAS 40 x 40 cm, BRANCO ACETINADO, REF. ELIANE OU SIMILAR
- PISO CERÂMICO EXTRUDADO ALTA RESISTÊNCIA, PLACAS 30 x 18 cm, REF. GAIL OU SIMILAR
- MANTA VINÍLICA CONDUTIVA, ALTO TRÁFEGO, FLEXÍVEL E HOMOGÊNEA, CONSTITUÍDA POR LIGA TERMOPLÁSTICA HOMOGÊNEA COMPOSTA POR RESINA VINÍLICA, FIBRAS DE CARBONO E PIGMENTOS, ESPESURA DE 2,0MM. MODELO TORO EL, REF. TARKETT FADEMAC OU SIMILAR, (VER DESENHO DE PAGINAÇÃO).
- PISO EM GRANITO LEVIGADO CINZA ANDORINHA

**RODAPE**

- RODAPE EM CIMENTADO NIVELADO E QUEIMADO
- RODAPE CERÂMICO PORCELANATO ANTI DERRAPANTE, H=10 cm DE ALTURA, REF. ELIANE OU SIMILAR.
- RODAPE VINÍLICO BOLEADO TIPO HOSPITALAR, H=7,0 cm DE ALTURA, EM NÍVEL, A SER EXECUTADO COM A PRÓPRIA MANTA, CONFORME ESPECIFICAÇÃO DO FABRICANTE. REF. TATKETT FADEMAC OU SIMILAR.
- RODAPE VINÍLICO CONDUTIVO BOLEADO TIPO HOSPITALAR, H=7,0 cm DE ALTURA, EM NÍVEL, A SER EXECUTADO COM A PRÓPRIA MANTA, CONFORME ESPECIFICAÇÃO DO FABRICANTE. REF. TATKETT FADEMAC OU SIMILAR.
- RODAPE CERÂMICO EXTRUDADO, MESMA REFERÊNCIA PISO 5, H= 12 cm DE ALTURA, REF. GAIL OU SIMILAR.
- RODAPE CERÂMICO BRANCO ACETINADO H= 10 cm DE ALTURA, REF. ELIANE OU SIMILAR.
- RODAPE EM GRANITO LEVIGADO CINZA ANDORINHA H= 10 cm DE ALTURA.

**PAREDE**

- BASE CHAPISCO E EMBOÇO PARA PINTURA ACRÍLICA, ACABAMENTO ACETINADO LAVÁVEL, REF. SHERWIN WILLIAMS OU SIMILAR.
- BASE CHAPISCO E EMBOÇO PARA PINTURA ACRÍLICA, ACABAMENTO ACETINADO LAVÁVEL, LINHA HOSPITALAR PAREDES E TETO, REF. SHERWIN WILLIAMS OU SIMILAR.
- REVESTIMENTO CERÂMICO ACETINADO, 25 X 33,5 cm, ATÉ O TETO, REF. ELIANE OU SIMILAR
- PINTURA EPOXI HIDROSSOLÚVEL, ACABAMENTO SEMI-BRILHO, REF. INTERNACIONAL TINTAS OU SIMILAR.
- PINTURA LÁTEX ACRÍLICA, ACABAMENTO ACETINADO LAVÁVEL, LINHA HOSPITALAR PAREDES E TETO, REF. SHERWIN WILLIAMS OU SIMILAR, (PREVER PROTEÇÃO RADIOLOGIA COM MASSA BARIADA).

**TETO**

- FORRO EM PLACAS DE GESSO MODULAR REMOVÍVEL REVESTIDO COM PELÍCULA DE PVC 62,5 x 62,5 cm.
- FORRO DE GESSO MONOLÍTICO ACARTONADO COM PINTURA LÁTEX ACRÍLICA NA COR BRANCA
- PINTURA ACRÍLICA SOBRE LAJE
- FORRO DE GESSO MONOLÍTICO ACARTONADO COM PINTURA LÁTEX ACRÍLICA NA COR BRANCA COM PROTEÇÃO ACÚST

**LEGENDA DE INDICADORES**

- INDICADOR DE PORTA DE MADEIRA
- INDICADOR DE PORTA DE ALUMÍNIO
- INDICADOR DE PORTA DE CORTA FOGO
- INDICADOR DE JANELAS DE ALUMÍNIO OU FERRO
- IND. DE BANCADAS DE AÇO INOX
- IND. DE BANCADAS DE MADEIRA REVESTIDA COM FÓRMICA
- IND. DE BANCADAS DE GRANITO
- INDICADOR DE AMPLIAÇÃO DE ÁREAS MOLHADAS
- INDICADOR DE PAVIMENTO E NÚMERO DE AMBIENTE

**LEGENDA**

- ALVENARIA A CONSTRUIR
- BATE-MACAS TIPO CORRIMÃO
- BATE-CAMAS DE PAREDE
- CERÂMICA 7,5 X 7,5cm
- PAREDE COM PROTEÇÃO CONTRA FOGO
- PAREDE DE DRYWALL A SER FECH. DEPOIS DE INSTALAÇÃO DE EQUIPA PARA EXAME

**LEGENDA DE NUMERAÇÃO DAS FOLHAS**

SERIE 100 - IMPLANTAÇÃO E PLANTAS DE ALVENARIAS	SERIE 600 - DETALHAMENTO DE CAIXILHOS
SERIE 200 - PLANTAS DE LAYOUT	SERIE 700 - DETALHAMENTO DE BANCADAS
SERIE 300 - PLANTAS DE PAGINAÇÃO DE FORRO	SERIE 800 - DETALHAMENTO DE ÁREAS MOLHADAS
SERIE 400 - PLANTAS DE PAGINAÇÃO DE PISO	SERIE 900 - DETALHES GERAIS
SERIE 500 - CORTES E FACHADAS	

- NOTAS GERAIS (TERCEIRA FASE)**
- AUTOMATIZAR PORTA PRINCIPAL DE CORRER (DESILZANTE)
  - PREVER ALIMENTAÇÃO ELÉTRICA NA RESSONÂNCIA MAGNÉTICA, RAO-X E TOMOGRAFIA
  - PREVER EXECUÇÃO DE ACABAMENTOS (PISO, PAREDE E TETO) NA RESSONÂNCIA MAGNÉTICA, RAO-X E TOMOGRAFIA
  - PREVER REABASTECIMENTO DO RESTORIL DO COMANDO DA RESSONÂNCIA MAGNÉTICA
  - EXECUTAR MARQUISES METÁLICAS
  - PREVER INSTALAÇÃO DE BRISES METÁLICOS
  - PREVER INSTALAÇÃO DE BATE-MACAS
  - PREVER INSTALAÇÃO DE REDE DE DADOS / VOZ
  - PREVER REVISÃO NA PINTURA + ACABAMENTOS DAS ESCADAS
  - INSTALAÇÃO GERAL DE COMUNICAÇÃO VISUAL
  - PREVER INSTALAÇÃO DE PORTINHOLA NO SHAFT DA ESCADA CENTRAL

**PROJETO EXECUTIVO**

Secretaria de Estado da Saúde

**Simétrica**  
Simétrica Engenharia Ltda.  
Rua do Azeite, 116 - JARDIM  
550 PAUZZA - SP - CEP: 05505-200  
Fone: (11) 3512-1072 / FAX: (11) 3512-1043  
E-mail: atendimento@simetrica.com.br

**arkhitekton ASSOCIADOS**  
Rua: XXX (11) 4014-1025  
COPACABANA - RJ  
www.arkhitekton.com.br

**GOVERNO DO ESTADO DE SÃO PAULO**  
**HOSPITAL DE BEBEDOURO**  
AVENIDA AMÉLIA BERNARDINO CUNHAL - BEBEDOURO - SP  
BLOCO 01 - PLANTAS

**GRUPO TÉCNICO DE EDIFICAÇÕES**

**LAYOUT TÉRREO**

H-000 FL-017

Av. Dr. Enéas Gonçalves de Aguiar, n.º 188, 3º andar  
550 Pauzista - SP  
Tel. (11) 3066 8420 Fax (11) 3066 8482

Arq. ADHEMAR DIZIOLI FERNANDES  
Arq. CAMILO CHINGOTTE

Arq. M. CRISTINA GOMES JOTTEN