

TABELA DE ACABAMENTOS

PISO

- 1 PISO DE CONCRETO ARMADO DESEMPENADO E ALISADO
- 2 PISO CERÂMICO PORCELANATO EM PLACAS DE 60 X 60 cm, ACABAMENTO ANTI-DERRAPANTE.
- 3 MANTA VINÍLICA FLEXÍVEL COM ESPESURA DE 2,0MM, PARA TRÁFEGO INTENSO, JUNTAS TRATADAS COM SOLDA EM PVC. REF. TARKETT FADEMAC OU SIMILAR. VER DESENHO DE PAGINAÇÃO DE PISO.
- 4 PISO CERÂMICO, PLACAS 40 X 40 cm, BRANCO ACETINADO, REF. ELIANE OU SIMILAR
- 5 PISO CERÂMICO EXTRUDADO ALTA RESISTÊNCIA, PLACAS 30 X 18 cm, REF. GAIL OU SIMILAR
- 6 MANTA VINÍLICA CONDUTIVA, ALTO TRÁFEGO, FLEXÍVEL E HOMOGÊNEA, CONSTITUÍDA POR LIGA TERMOPLÁSTICA HOMOGÊNEA COMPOSTA POR RESINA VINÍLICA, FIBRAS DE CARBONO E PIGMENTOS, ESPESURA DE 2,0MM, MODELO TORO EL. REF. TARKETT FADEMAC OU SIMILAR. (VER DESENHO DE PAGINAÇÃO).
- 7 PISO EM GRANITO LEVIGADO CINZA ANDORINHA

RODAPÊ

- I RODAPÊ EM CIMENTO NIVELADO E QUEIMADO
- II RODAPÊ CERÂMICO PORCELANATO ANTI DERRAPANTE, H= 10 cm DE ALTURA, REF. ELIANE OU SIMILAR.
- III RODAPÊ VINÍLICO BOLEADO TIPO HOSPITALAR, H=7,0 cm DE ALTURA, EM NÍVEL, A SER EXECUTADO COM A PRÓPRIA MANTA, CONFORME ESPECIFICAÇÃO DO FABRICANTE. REF. TARKETT FADEMAC OU SIMILAR.
- IV RODAPÊ VINÍLICO CONDUTIVO BOLEADO TIPO HOSPITALAR, H=7,0 cm DE ALTURA, EM NÍVEL, A SER EXECUTADO COM A PRÓPRIA MANTA, CONFORME ESPECIFICAÇÃO DO FABRICANTE. REF. TARKETT FADEMAC OU SIMILAR.
- V RODAPÊ CERÂMICO EXTRUDADO, MESMA REFERÊNCIA PISO 5, H= 12 cm DE ALTURA, REF. GAIL OU SIMILAR.
- VI RODAPÊ CERÂMICO BRANCO ACETINADO H= 10 cm DE ALTURA, REF. ELIANE OU SIMILAR.
- VII RODAPÊ EM GRANITO LEVIGADO CINZA ANDORINHA, H= 10 cm DE ALTURA.

PAREDE

- A BASE CHAPISCO E EMBOÇO PARA PINTURA ACRÍLICA, ACABAMENTO ACETINADO LAVÁVEL, REF. SHERWIN WILLIAMS OU SIMILAR
- B BASE CHAPISCO E EMBOÇO PARA PINTURA ACRÍLICA, ACABAMENTO ACETINADO LAVÁVEL, LINHA HOSPITALAR PAREDES E TETO, REF. SHERWIN WILLIAMS OU SIMILAR.
- C REVESTIMENTO CERÂMICO ACETINADO, 25 X 33,5 cm, ATÉ O TETO, REF. ELIANE OU SIMILAR
- D PINTURA EPOXI HIPOSSOLÚVEL, ACABAMENTO SEMI-BRILHO, REF. INTERNACIONAL TINTAS OU SIMILAR.
- E PINTURA LATEX ACRÍLICA, ACABAMENTO ACETINADO, LAVÁVEL, LINHA HOSPITALAR PAREDES E TETO, REF. SHERWIN WILLIAMS OU SIMILAR. (PREVER PROTEÇÃO RADIOLOGIA COM MASSA BARITADA).

TETO

- a FORRO EM PLACAS DE GESSO MODULAR REMOVÍVEL REVESTIDO COM PELÍCULA DE PVC 62,5 X 62,5 cm.
- b FORRO DE GESSO MONOLÍTICO ACARTONADO COM PINTURA LATEX ACRÍLICA NA COR BRANCA
- c PINTURA ACRÍLICA SOBRE LAJE
- d FORRO DE GESSO MONOLÍTICO ACARTONADO COM PINTURA LATEX ACRÍLICA NA COR BRANCA COM PROTEÇÃO ACÚSTICA

LEGENDA DE INDICADORES

- (PM 00) INDICADOR DE PORTA DE MADEIRA
- (PA 00) INDICADOR DE PORTA DE ALUMÍNIO
- (PF 00) INDICADOR DE PORTA DE CORTA FOGO
- (JA 00) INDICADOR DE JANELAS DE ALUMÍNIO OU FERRO
- (IND. DE BANCADAS DE AÇO INOX)
- (IND. DE BANCADAS DE MADEIRA REVESTIDA COM FÓRMICA)
- (IND. DE BANCADAS DE GRANITO)
- (INDICADOR DE AMPLIAÇÃO DE ÁREAS MOLHADAS)
- (INDICADOR DE PAVIMENTO E NÚMERO DE AMBIENTE)

LEGENDA

- ALVENARIA A CONSTRUIR
- BATE-MACAS TIPO CORRIMÃO
- BATE-CAMAS DE PAREDE
- CERÂMICA 7,5 X 7,5cm
- PAREDE COM PROTEÇÃO CONTRA FOGO
- PAREDE DE DRYWALL A SER FEITA DEPOIS DE INSTALAÇÃO DE EQUIPAMENTOS

NOTAS GERAIS (TERCEIRA FASE)

AUTOMATIZAR PORTA PRINCIPAL DE CORRER (DESLIZANTE)
 PREVER ALIMENTAÇÃO ELÉTRICA NA RESSONÂNCIA MAGNÉTICA, RAO-X E TOMOGRAFIA
 PREVER EXECUÇÃO DE ACABAMENTOS (PISO, PAREDE E TETO) NA RESSONÂNCIA MAGNÉTICA, RAO-X E TOMOGRAFIA
 PREVER REBAIXAMENTO DO PEITORIL DO COMANDO DA RESSONÂNCIA MAGNÉTICA
 EXECUTAR MARQUISES METÁLICAS
 PREVER INSTALAÇÃO DE BRISES METÁLICOS
 PREVER INSTALAÇÃO DE BATE-MACAS
 PREVER INSTALAÇÃO DE REDE DE DADOS / VOZ
 PREVER REVISÃO NA PINTURA - ACABAMENTOS DAS ESCADAS
 INSTALAÇÃO GERAL DE COMUNICAÇÃO VISUAL
 PREVER INSTALAÇÃO DE PORTINHOLA NO SHAFT DA ESCADA CENTRAL

PLANTA ALVENARIA BLOCO 1 - TÉRREO

ESC 1:50

Arquitetura	ÁMBIENTE
1	HALL
2	RECEPÇÃO
3	SAME
4	EQUIPAMENTOS
5	RESSONÂNCIA MAGNÉTICA
7	PLANTÃO
8	CONFORTO PESSOAL
9	COMANDO
10	PREPARAÇÃO DE PACIENTES
11	PRONTO SOCORRO
12	CHEFIA SADT
13	W.C. - PNE
14	PLANTÃO
15	C.A.M
16	EXPURGO
17	ENDOSCOPIA
18	ANTE-CAMARA
19	AR-CONDICIONADO
20	LAVAGEM
21	POSTO
22	HISTEROSCOPIA
23	E.C.G
24	W.C. - PNE
25	GUARDA DE EQUIPAMENTOS
26	COLONOSCOPIA
27	W.C. - PNE
28	SERVIDOR
29	INFORMÁTICA
30	LAUDOS
31	C.R.
32	RAIO - X
33	COMANDO
34	RAIO - X CONTRASTE
35	COMANDO
36	ECO
37	ULTRASSOM
38	SANITÁRIO PNE
39	SANITÁRIO PNE
40	ULTRASSOM
41	HIGIENIZAÇÃO
42	W.C. - PNE
43	TOMOGRAFIA
44	COMANDO
45	EQUIPAMENTOS
46	W.C. FUNCIONÁRIOS
47	W.C. FUNCIONÁRIOS
48	CONSULTÓRIO
49	SESSO
50	D.M.L
51	D.M.L
52	HIGIENIZAÇÃO
53	CURATIVO
54	AR CONDICIONADO
55	ANTE-CAMARA
56	EMERGENCIA PEDIÁTRICA
57	OBSERVAÇÃO PEDIÁTRICA
58	W.C. - PNE
59	POSTO/SERVIÇO
60	ANTE-CAMARA
61	SOLAMENTO
62	W.C. - PNE
63	NALACAO
64	MEDICAÇÃO
65	CURATIVO
66	CONSULTÓRIO
67	CONSULTÓRIO
68	OBSERVAÇÃO FEMININA
69	OBSERVAÇÃO MASCULINA
70	LAVABO
71	PROCEDIMENTOS ESPECIAIS
72	EXPURGO
73	RECEPÇÃO SADT
74	ESPERA SADT
75	W.C. - PNE
76	W.C. - PNE
77	SERVICO SOCIAL
78	ESPERA SADT
79	W.C. - PNE
80	W.C. - MASCULINO
81	W.C. - FEMININO
82	COPA
83	ESPERA
84	ANTE-CAMARA
85	R.S
86	AUDITÓRIO
87	W.C. PLANTÃO
88	W.C. PLANTÃO
89	CASA DE MÁQUINAS
90	CASA DE MÁQUINAS

91	W.C. PLANTÃO
92	W.C. PLANTÃO
93	CASA DE MÁQUINAS
94	CASA DE MÁQUINAS
95	W.C. PLANTÃO
96	W.C. PLANTÃO
97	W.C. PLANTÃO
98	W.C. PLANTÃO
99	W.C. PLANTÃO
100	W.C. PLANTÃO

101	W.C. PLANTÃO
102	W.C. PLANTÃO
103	W.C. PLANTÃO
104	W.C. PLANTÃO
105	W.C. PLANTÃO
106	W.C. PLANTÃO
107	W.C. PLANTÃO
108	W.C. PLANTÃO
109	W.C. PLANTÃO
110	W.C. PLANTÃO

LEGENDA DE NUMERAÇÃO DAS FOLHAS	SÉRIE 600 - DETALHAMENTO DE CARIÓTIPO	SÉRIE 700 - DETALHAMENTO DE BANCADAS
SÉRIE 100 - IMPLANTAÇÃO E PLANTAS DE ALVENARIAS	SÉRIE 600 - DETALHAMENTO DE CARIÓTIPO	SÉRIE 700 - DETALHAMENTO DE BANCADAS
SÉRIE 200 - PLANTAS DE LAYOUT	SÉRIE 600 - DETALHAMENTO DE BANCADAS	SÉRIE 700 - DETALHAMENTO DE BANCADAS
SÉRIE 300 - PLANTAS DE PAGINAÇÃO DE FORRO	SÉRIE 600 - DETALHAMENTO DE BANCADAS	SÉRIE 700 - DETALHAMENTO DE BANCADAS
SÉRIE 400 - PLANTAS DE PAGINAÇÃO DE PISO	SÉRIE 600 - DETALHAMENTO DE BANCADAS	SÉRIE 700 - DETALHAMENTO DE BANCADAS
SÉRIE 500 - CORTES E FACHADAS	SÉRIE 600 - DETALHAMENTO DE BANCADAS	SÉRIE 700 - DETALHAMENTO DE BANCADAS

PLANTA CHAVE

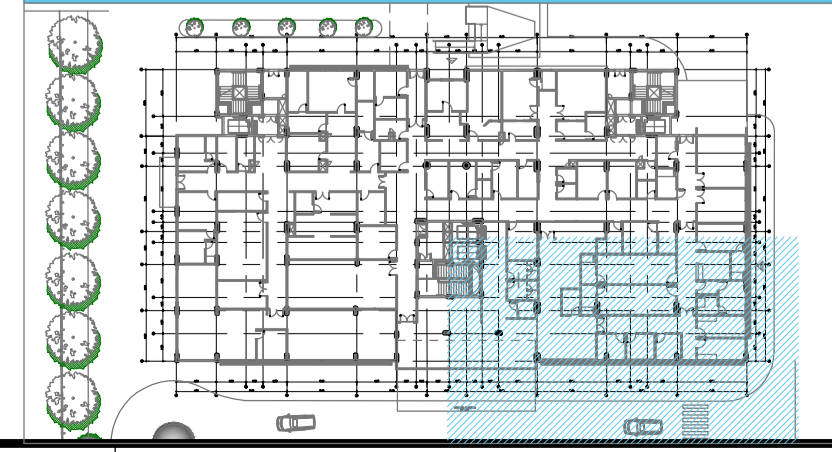

OBSERVAÇÕES GERAIS:

- Todos os medidos em metros exceto onde indicado;
- Antes da execução, conferir todas as medidas no local;
- Não tomar medidas em escala na planta;
- Toda interferência necessária em alvenaria existente deve ter as medidas confirmadas no local e confrontadas com as medidas fornecidas em projeto executivo podendo haver necessidade de ajustes;
- Em caso de reformas, recuperar as áreas que sofreram danos causados pela intervenção. Principalmente pintura, pisos e jardins. Em cada caso, conferir o padrão existente no local;
- Considerar 10 cm de boneca nas portas PNE e 5cm nas demais;
- Demais especificações em Memorial Descritivo de Arquitetura.

OBSERVAÇÕES ESPECÍFICAS:

* OS ACESSOS PARA SALA DE RAO X, RESSONÂNCIA MAGNÉTICA E TOMOGRAFIA DEVEM SER EXECUTADOS SOMENTE DEPOIS DA CONFIRMAÇÃO DAS DIMENSÕES DOS EQUIPAMENTOS COM O FORNECEDOR.

PROJETO EXECUTIVO

construção:

Simétrica
Simétrica Engenharia Ltda.
Rua do Mar, 111 - 08785
São Paulo - SP - CEP: 05050-200
Fone: (11) 3038-1012 / (11) 3038-1043
E-mail: simetrica@simetrica.com.br

arkhitekton ASSOCIADOS
Rua: xxx - 111 - 01141-023
São Paulo - SP
E-mail: arkhitekton@arkhitekton.com.br
www.arkhitekton.com.br

Secretaria de Estado da Saúde

HOSPITAL DE BEBEDOURO
AVENIDA AMÉLIA BERNARDINO CUTRALE - BEBEDOURO - SP

BLOCO 01 - PLANTAS

ALVENARIA TÉRREO

H-000 FL-005

1:50

07/07/2018

Av. Dr. Enéas Gonçalves de Aguiar, n.º 188, 3º andar
550 São Paulo - SP
Tel: (11) 3066 8420 Fax: (11) 3066 8482

Arq. ADHEMAR DIZIOLI FERNANDES
Arq. CAMILO CHINGOTTI