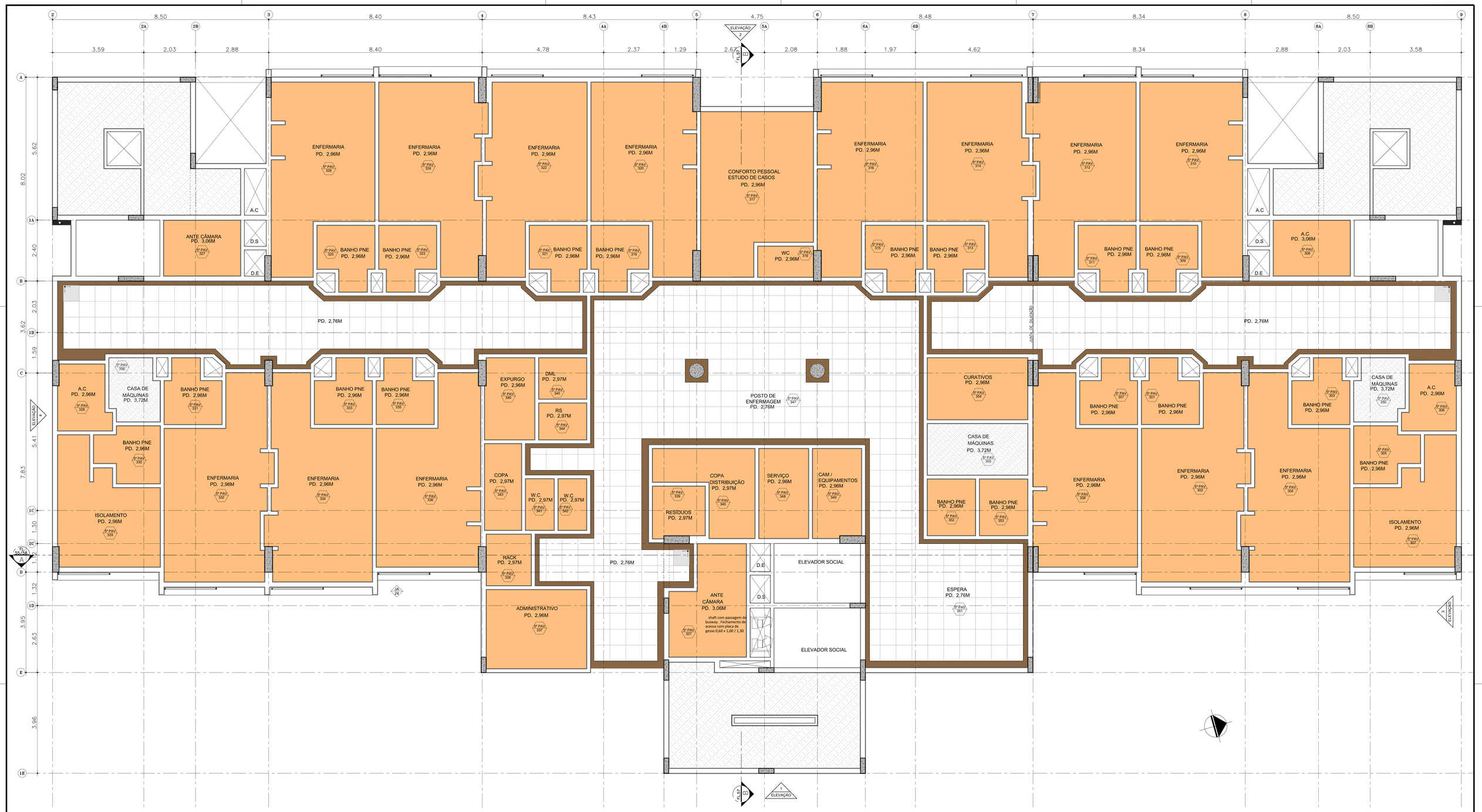

PLANTA FORRO BLOCO 1- 5º PAVIMENTO

ESC 1:50

LEGENDA FORRO

- FORRO EM PLACAS DE GESSO MODULAR REMOVÍVEL REVESTIDO COM PELÍCULA DE PVC , ESPESS. = 12.5mm , PD.= 3 M MODULAÇÃO: 625x625mm
- PINTURA ACRÍLICA SOBRE LAJE
- FORRO DE GESSO MONOLÍTICO ACARTONADO COM PINTURA LÁTEX ACRÍLICA NA COR BRANCA
- MOLDURA DO FORRO EM GESSO MONOLÍTICO ACARTONADO COM PINTURA LÁTEX ACRÍLICA NA COR BRANCA
- FORRO EM GESSO MONOLÍTICO ACARTONADO COM PROTEÇÃO ACÚSTICA E PINTURA LÁTEX ACRÍLICA NA COR BRANCA
- SEM FORRO
- INÍCIO DE COLOCAÇÃO

OBSERVAÇÕES GERAIS:

- Todas as medidas em metros exceto onde indicado;
- Antes da execução, conferir todas as medidas no local;
- Não tomar medidas em escala no planta;
- Toda interferência necessária em alvenaria existente deve ter as medidas confirmadas no local e confrontadas com as medidas fornecidas em projeto executivo podendo haver necessidade de ajustes;
- Em caso de reformas, recuperar as áreas que sofrerem danos causados pela intervenção. Principalmente pintura, piso e jardins. Em cada caso, conferir o padrão existente no local;
- Demais especificações em Memorial Descritivo de Arquitetura.

LEGENDA DE NUMERAÇÃO DAS FOLHAS

SÉRIE 100 - IMPLANTAÇÃO E PLANTAS DE ALVENARIAS	SÉRIE 600 - MAPEAMENTO DE CAIXILHOS
SÉRIE 200 - PLANTAS DE LAYOUT	SÉRIE 700 - MAPEAMENTO DE BANCADAS
SÉRIE 300 - PLANTAS DE PAGINAÇÃO DE FORRO	SÉRIE 800 - MAPEAMENTO DE ÁREAS MOLHADAS
SÉRIE 400 - PLANTAS DE PAGINAÇÃO DE PISO	SÉRIE 900 - DETALHES GERAIS
SÉRIE 500 - CORTES E FACHADAS	

Arquitetura	
Nº	AMBIENTE
301	BANHO PNE
302	ENFERMARIA
303	BANHO PNE
304	ENFERMARIA
305	BANHO PNE
306	ANTE CAMARA
307	ISOLAMENTO
308	ANTE CAMARA
309	BANHO PNE
310	ENFERMARIA
311	BANHO PNE
312	ENFERMARIA
313	BANHO PNE
314	ENFERMARIA
315	BANHO PNE
316	ENFERMARIA
317	CONFORTO PESSOAL
318	WC
319	BANHO PNE
320	ENFERMARIA
321	BANHO PNE
322	ENFERMARIA
323	BANHO PNE
324	ENFERMARIA
325	BANHO PNE
326	ENFERMARIA
327	ANTE CAMARA
328	A.C PD. 2,96M
329	ISOLAMENTO
330	BANHO PNE
331	BANHO PNE
332	ENFERMARIA
333	BANHO PNE
334	ENFERMARIA
335	BANHO PNE
336	ENFERMARIA
337	ADMINISTRATIVO
338	RACK
339	RESÍDUOS
340	COPA - DISTRIBUIÇÃO
341	W.C
342	W.C
343	COPA
344	R.S
345	DML
346	EXPURGO
347	POSTO DE ENFERMAGEM
348	SERVIÇO
349	CAM - EQUIPAMENTOS
350	CASA DE MAQUINAS
351	BANHO PNE
352	BANHO PNE
353	BANHO PNE
354	CURATIVOS
355	CASA DE MAQUINAS
356	CASA DE MAQUINAS
357	BANHO PNE
358	ENFERMARIA
359	ESPERA
360	ESPERA

NOTAS GERAIS (TERCEIRA FASE)

PREVERFINALIZAÇÃO GERAL DO PAVIMENTO
FINALIZAÇÃO DOS ACABAMENTOS DE PINTURA / FORRO
PREVER INSTALAÇÃO DE REDE DE DADOS / VOZ / CHAMADA DE ENFERMAGEM
PREVER REVISÃO NA PINTURA, ACABAMENTOS E ILUMINAÇÃO DAS ESCADAS
INSTALAÇÃO DE BARRAS DE DEFICIENTE FALTANTES
INSTALAÇÃO DE BANCADAS (AÇO INOX / GRANITO / MADEIRA), LOUÇAS, LAVATÓRIOS E METAIS FALTANTES
INSTALAÇÃO DE PORTAS CORTA FOGO FALTANTES
INSTALAÇÃO DE LUMINÁRIAS / INTERRUPTORES E TOMADAS FALTANTES
INSTALAÇÃO GERAL DE MARCENARIA
PREVER REBAIXAMENTO DA BANCADA DO POSTO DE ENFERMAGEM PARA CADEIRANTES
PREVER INSTALAÇÃO DE BATE-MACAS NOS CORREDORES
PREVER INSTALAÇÃO DOS BRISES EXTERNOS
INSTALAÇÃO GERAL DE COMUNICAÇÃO VISUAL
PREVER INSTALAÇÃO DE PORTINHOLA NO SHAFT DA ESCADA CENTRAL
PREVER INSTALAÇÃO GERAL DE SISTEMA DE COMBATE A INCÊNDIO

PROJETO EXECUTIVO

construção:

Simétrica
Simétrica Engenharia Ltda.
RUA ABÁ MIRIM, 18 - CEP: 03060
Tel./Fax: (11) 2692-1122 / 2692-3030
CNPJ: 03 302-102 / FM 272910-240
Email: simetrica@simetrica.com.br

arkhitektón ARQUITETOS
Tel./Fax: XXX (11) 40141025
E-mail: arkhitekton@arkhitekton.com.br
www.arkhitekton.com.br

Secretaria de Estado da Saúde

GOVERNO DO ESTADO SÃO PAULO

GTE GRUPO TÉCNICO DE EDIFICAÇÕES
Av. Dr. Enéas Carvalho de Aguiar, nº.188, 3ºandar
São Paulo-SP Cep 05403-000
Tel. (11)3066 8420 Fax (11)3066 8482

OBRA	HOSPITAL DE BEBEDOURO
	AVENIDA AMÉLIA BERNARDINO CUTRALE – BEBEDOURO – SP
ASSUNTO	BLOCO 01 – PLANTAS
	FORRO 5º PAVIMENTO
CÓDIGO DO ESCRITÓRIO	H–000
PRANCHA	FL–040
ESCALA	1:50
DATA	MAIO/2018
ARQUIVO	HB_BL01_5PAV_EXE_ARQ_300_REV06–R01

DESENHO DA EQUIPE
Arq. ADHEMAR DIZIOLI FERNANDES
AUTORES DE PROJETO
Arq. CAMILO CHINGOTTE
RESPONSÁVEL TÉCNICO
Arq. M. CRISTINA GOMES JOTTEN