

PLANTA ALVENARIA BLOCO 1 - 2º PAVIMENTO
ESC 1:75

TABELA DE ACABAMENTOS

- PISO**
- 1 PISO DE CONCRETO ARMADO DESEMPENADO E ALISADO
 - 2 PISO CERÂMICO PORCELANATO EM PLACAS DE 60 X 60 cm, ACABAMENTO ANTI-DERRAPANTE.
 - 3 MANTA VINÍLICA FLEXÍVEL COM ESPESURA DE 2,0MM PARA TRÁFEGO INTENSO, JUNTAS TRATADAS COM SOLDA EM PVC. REF. TARKETT FADENAC OU SIMILAR. VER DESENHO DE PAGINAÇÃO DE PISO.
 - 4 PISO CERÂMICO, PLACAS 40 X 40 cm, BRANCO ACETINADO, REF. ELIANE OU SIMILAR
 - 5 PISO CERÂMICO EXTRUDADO ALTA RESISTÊNCIA, PLACAS 30 X 18 cm, REF. GAIL OU SIMILAR
 - 6 MANTA VINÍLICA CONDUTIVA, ALTO TRÁFEGO, FLEXÍVEL E HOMOGÊNEA, CONSTITUÍDA POR LIGA TERMOPLÁSTICA HOMOGÊNEA COMPOSTA POR RESINA VINÍLICA, FIBRAS DE CARBONO E PIGMENTOS, ESPESURA DE 2,0MM, MODELO TORO EL, REF. TARKETT FADENAC OU SIMILAR. (VER DESENHO DE PAGINAÇÃO).
 - 7 PISO EM GRANITO LEVIGADO CINZA ANDORRINHA
- RODAPÉ**
- I RODAPÉ EM CIMENTO NIVELADO E QUEIMADO
 - II RODAPÉ CERÂMICO PORCELANATO ANTI-DERRAPANTE, H= 10 cm DE ALTURA, REF. ELIANE OU SIMILAR
 - RODAPÉ VINÍLICO BOLEADO TIPO HOSPITALAR, H=7,5 cm DE ALTURA, EM NÍVEL, A SER EXECUTADO COM A PRÓPRIA MANTA, CONFORME ESPECIFICAÇÃO DO FABRICANTE. REF. TARKETT FADENAC OU SIMILAR.
 - III RODAPÉ VINÍLICO CONDUTIVO BOLEADO TIPO HOSPITALAR, H=7,5 cm DE ALTURA, EM NÍVEL, A SER EXECUTADO COM PRÓPRIA MANTA, CONFORME ESPECIFICAÇÃO DO FABRICANTE. REF. TARKETT FADENAC OU SIMILAR.
 - V RODAPÉ CERÂMICO EXTRUDADO, MESMA REFERÊNCIA PISO 5, H= 12 cm DE ALTURA, REF. GAIL OU SIMILAR
 - VI RODAPÉ CERÂMICO BRANCO ACETINADO H= 10 cm DE ALTURA, REF. ELIANE OU SIMILAR
 - VII RODAPÉ EM GRANITO LEVIGADO CINZA ANDORRINHA H= 10 cm DE ALTURA.
- PAREDE**
- A BASE CHAPISCO E EMBOCO PARA PINTURA ACRÍLICA, ACABAMENTO ACETINADO LAVÁVEL, REF. SHERWIN WILLIAMS OU SIMILAR.
 - B BASE CHAPISCO E EMBOCO PARA PINTURA ACRÍLICA, ACABAMENTO ACETINADO LAVÁVEL, LINHA HOSPITALAR PAREDES E TETO, REF. SHERWIN WILLIAMS OU SIMILAR.
 - C REVESTIMENTO CERÂMICO ACETINADO, 25 X 35 cm, ATÉ O TETO, REF. ELIANE OU SIMILAR
 - D PINTURA EPOXI HIDROSSOLÚVEL, ACABAMENTO SEM-BRILHO, REF. INTERNACIONAL TINTAS OU SIMILAR.
 - E PINTURA LÁTEX ACRÍLICA, ACABAMENTO ACETINADO LAVÁVEL, LINHA HOSPITALAR PAREDES E TETO, REF. SHERWIN WILLIAMS OU SIMILAR, (PREVER PROTEÇÃO RADICÓDICA COM MASSA BARTADA).
- TETO**
- a FORRO EM PLACAS DE GESSO MODULAR REMOVÍVEL REVESTIDO COM PELÍCULA DE PVC 62,5 X 62,5 cm.
 - b FORRO DE GESSO MONOLÍTICO ACARTONADO COM PINTURA LÁTEX ACRÍLICA NA COR BRANCA.
 - c PINTURA ACRÍLICA SOBRE LAJE
 - d FORRO DE GESSO MONOLÍTICO ACARTONADO COM PINTURA LÁTEX ACRÍLICA NA COR BRANCA COM PROTEÇÃO ACÚS

LEGENDA DE INDICADORES

- INDICADOR DE PORTA DE MADEIRA
- INDICADOR DE PORTA DE ALUMÍNIO
- INDICADOR DE PORTA DE CORTA-FOGO
- INDICADOR DE JANELAS DE ALUMÍNIO OU FERRO
- IND. DE BANCADAS DE AÇO INOX
- IND. DE BANCADAS DE MADEIRA REVESTIDA COM FÓRMICA
- IND. DE BANCADAS DE GRANITO
- INDICADOR DE AMPLIAÇÃO DE ÁREAS MOLHADAS
- INDICADOR DE PAVIMENTO E NÚMERO DE AMBIENTE

LEGENDA DE NUMERAÇÃO DAS FOLHAS

- SERIE 00 - DETALHAMENTO DE BANDEIROS
- SERIE 01 - PLANTAS DE LAYOUT
- SERIE 02 - PLANTAS DE PAVIMENTO
- SERIE 03 - DETALHAMENTO DE BANDEIROS
- SERIE 04 - DETALHAMENTO DE BANDEIROS
- SERIE 05 - CORTES E FACHADAS

LEGENDA

- ALVENARIA A CONSTRUIR
- BATE-MACAS TIPO CORRIMÃO
- BATE-MACAS DE PAREDE
- CERÂMICA 7,5 X 7,5cm
- PAREDE COM PROTEÇÃO CONTRA FOGO
- PAREDE DE DRYWALL A SER FECHADA DEPOIS DE INSTALAÇÃO DE EQUIPAMENTO PARA EXAME

Área	Descrição	Material
2º PAVIMENTO	1	ALVENARIA A CONSTRUIR
	2	BATE-MACAS TIPO CORRIMÃO
	3	BATE-MACAS DE PAREDE
	4	CERÂMICA 7,5 X 7,5cm
	5	PAREDE COM PROTEÇÃO CONTRA FOGO
	6	PAREDE DE DRYWALL A SER FECHADA DEPOIS DE INSTALAÇÃO DE EQUIPAMENTO PARA EXAME
	7	ALVENARIA A CONSTRUIR
	8	BATE-MACAS TIPO CORRIMÃO
	9	BATE-MACAS DE PAREDE
	10	CERÂMICA 7,5 X 7,5cm

DETALHE IMPERMEABILIZAÇÃO ASFÁLTICA P/ COBERTURAS C/ ARGAM. DE PROT. ESC. 1:2

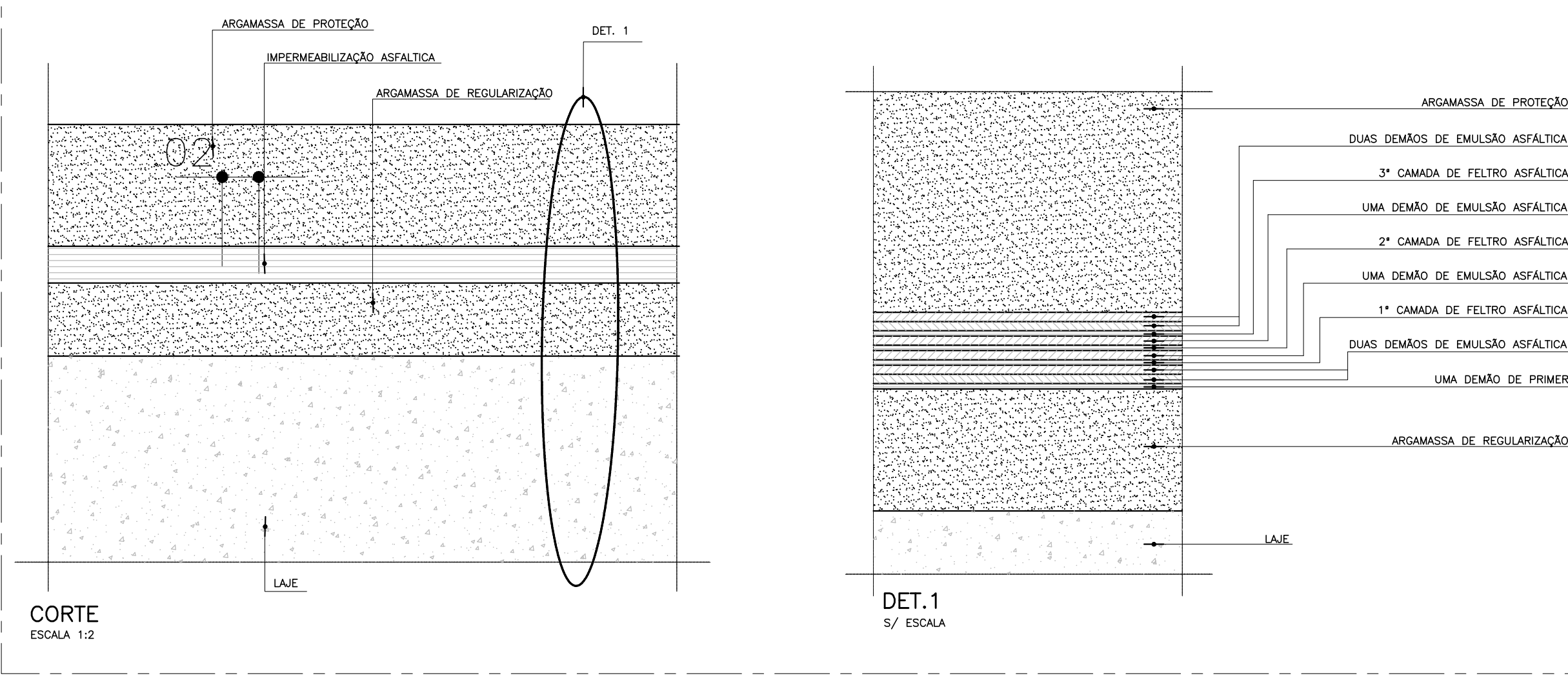

DETALHE IMPERMEABILIZAÇÃO ESC. 1:5

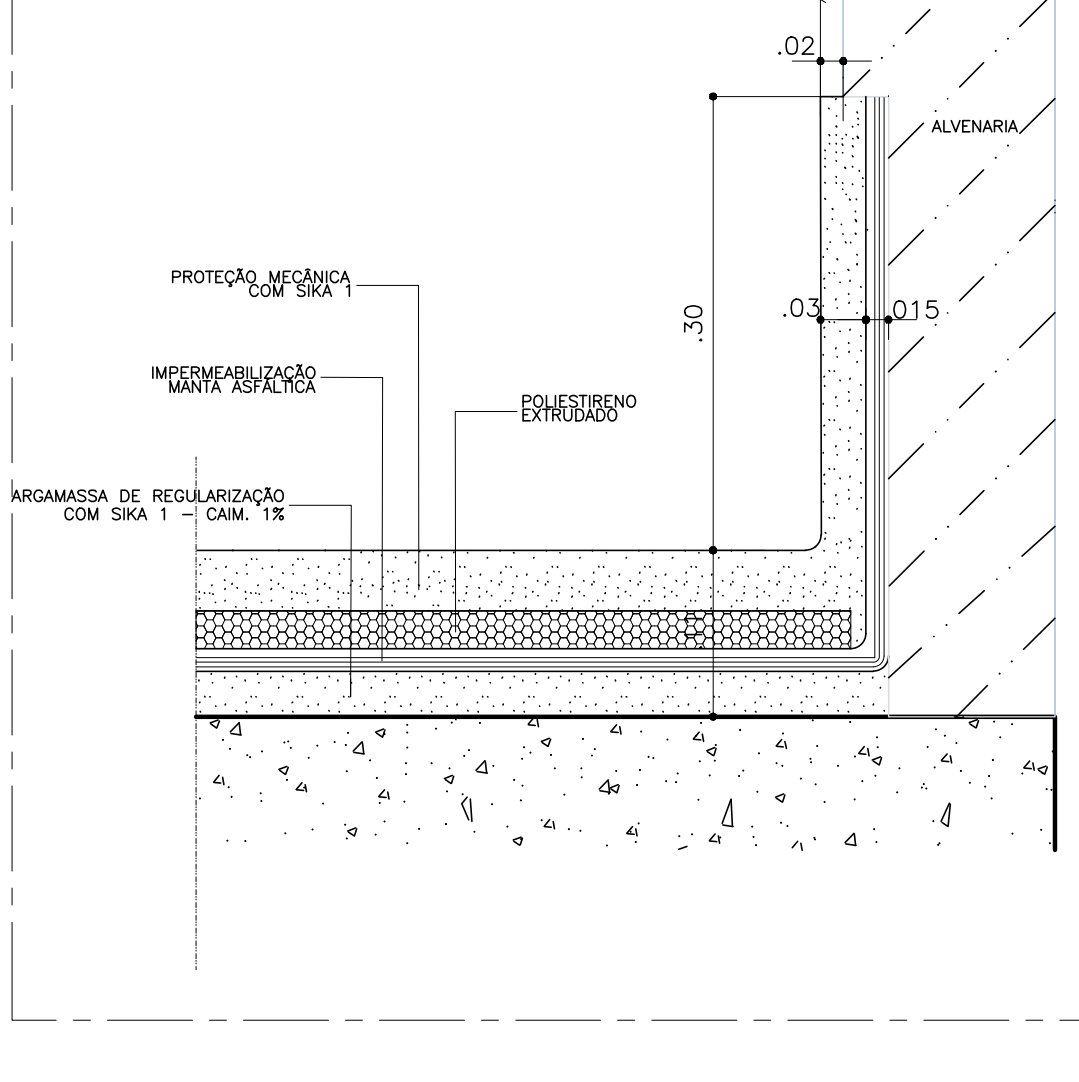

NOTAS GERAIS (TERCEIRA FASE)

- PREVER REPAROS DEBIDOS NA PINTURA
- PREVER INSTALAÇÃO DE H2O + DRENO PARA EQUIPAMENTOS (TERMODEFLETORAS E AUTOClaves)
- PREVER INSTALAÇÃO DE REDE DE DADOS / VOZ
- PREVER REVISÃO NA PINTURA + ACABAMENTOS DAS ESCADAS
- PREVER FECHAMENTO COM TELA METÁLICA NOS TERRAÇOS
- PREVER REFORÇO PARA LAVADORA ULTRASSÔNICA NA SALA DE LAVAGEM
- PREVER INSTALAÇÃO DE FORNO PARCIAL
- PREVER INSTALAÇÃO DE EQUIPAMENTOS PARA OSMOSE REVERSA
- INSTALAÇÃO GERAL DE COMUNICAÇÃO VISUAL
- PREVER INSTALAÇÃO DE PORTINHA NO SHAFT DA ESCADA CENTRAL

PROJETO EXECUTIVO

Simétrica Simétrica Engenharia Ltda. Rua São João, 18 - Centro, São Paulo - SP, CEP: 01001-000. Tel: (11) 3066-8420 Fax: (11) 3066-8482. E-mail: contato@simetrica.com.br www.simetrica.com.br

arkhitekton ASSOCIADOS

SECRETARIA DE ESTADO DA SAÚDE GOVERNO DO ESTADO DE SÃO PAULO

HOSPITAL DE BEBEDOURO AVENIDA AMÉLIA BERNARDINO OUTRAL - BEBEDOURO - SP

BLOCO 01 - PLANTAS

ALVENARIA 2º PAVIMENTO

H=000 FL=010

19/04/2018

Proj. Arq. ASHEMAR DIZOLI FERNANDES

Proj. Arq. CAMILO CHINGOITE